



DOCUMENTO DE FORMALIZAÇÃO DE DEMANDA

Pelo presente instrumento, em atendimento à Lei 14.133/2021, encaminhe-se à consideração do(a) Autoridade Competente da Secretaria Municipal de Obras, Serviços Públicos, Trânsito e Transporte, Documento de Formalização da Demanda – DFD para análise e adoção das providências necessárias à abertura do processo de contratação.



Unidade Requisitante

Secretaria Municipal de Obras, Serviços Públicos, Trânsito e Transporte, 06.113.690/0001-71
Roseane Gomes Sousa Santos



Objeto ““PROVISÃO DE 40 (QUARENTA) HABITACIONAL NO MUNICÍPIO DE SÃO DOMINGOS DO MARANHÃO/MA.” a ser realizada no município de São Domingos do Maranhão/MA, conforme detalhado no Plano de Trabalho.

TERMO DE COMPROMISSO N° 987601/2025/MCIDADES/CAIXA”.

O Município de SÃO DOMINGOS DO MARANHÃO/MA enfrenta um expressivo déficit habitacional, evidenciado não apenas pela insuficiência de novas unidades residenciais, mas, sobretudo, pelas condições precárias de grande parte das moradias atualmente existentes, que abrigam parcela significativa da população de baixa renda. Tal realidade tem se agravado ao longo dos anos em razão da ocorrência recorrente de enchentes, as quais têm provocado danos estruturais às residências, desalojado inúmeras famílias e ampliado o quadro de vulnerabilidade social no município.

A ausência de moradia adequada impacta diretamente a qualidade de vida da população, produzindo reflexos negativos em diversos setores essenciais da administração pública, como saúde, educação, assistência social e segurança pública. Famílias que vivem em condições habitacionais inadequadas encontram-se mais expostas a riscos sanitários, ao surgimento e à propagação de doenças, ao agravamento de situações de exclusão social, além de enfrentarem dificuldades significativas para o acesso regular a serviços públicos básicos e oportunidades de inserção no mercado de trabalho.

Nesse contexto, revela-se imprescindível a adoção e implementação de políticas públicas efetivas voltadas à ampliação do acesso à moradia digna, em estrita observância ao direito social à moradia, consagrado no artigo 6º da Constituição Federal. A construção de novas unidades habitacionais constitui medida estratégica e estruturante, não se limitando ao atendimento da demanda imediata por habitação, mas representando um instrumento fundamental de promoção do bem-estar social, de redução das desigualdades socioeconômicas, de fortalecimento da dignidade da pessoa humana e de fomento ao desenvolvimento urbano e social sustentável do Município de SÃO DOMINGOS DO MARANHÃO/MA.

A contratação de uma empresa especializada para a construção de unidades habitacionais no Município de SÃO DOMINGOS DO MARANHÃO/MA, dentro do âmbito do Programa Minha Casa Minha Vida (MCMV) FNHIS Sub-50, conforme estipulado pelo Termo de Compromisso n° 970761/2024/MCIDADES/CAIXA, se faz essencial em vista das diretrizes estabelecidas pelo governo federal para a promoção da habitação digna e acessível à população de baixa renda.

O objetivo primordial deste contrato é viabilizar a execução eficiente e técnica das obras previstas, garantindo que as unidades habitacionais sejam construídas com qualidade, segurança e em



ESTADO DO MARANHÃO
PREFEITURA MUNICIPAL DE SÃO DOMINGOS DO
MARANHÃO
SECRETARIA MUNICIPAL DE OBRAS, SERVIÇOS PÚBLICOS,
TRÂNSITO E TRANSPORTE

00
Nº PROCESSO: 015/2026
Assinatura: [assinatura]

conformidade com as normas vigentes. Isso não apenas possibilita a entrega de moradias adequadas à população, mas também promove a melhoria das condições de vida dos cidadãos colinenses.

A necessidade desta contratação se justifica pela crescente demanda por moradias que atendam as necessidades habitacionais da população local, especialmente em um contexto onde o déficit habitacional tem sido um desafio persistente. A falta de habitação adequada impacta diretamente na qualidade de vida dos indivíduos e famílias, contribuindo para a marginalização social e o aumento de problemas urbanos, como ocupações irregulares e vulnerabilidade.

A não realização desta contratação acarretaria sérias consequências, como a perpetuação do déficit habitacional no município, comprometendo o acesso das famílias carentes à moradia digna e aumentando a instabilidade social. Além disso, a inação diante desse contexto poderia resultar em sanções relacionadas ao descumprimento do Termo de Compromisso firmado com a CAIXA, a qual pode afetar negativamente a imagem da gestão municipal e inviabilizar futuros projetos habitacionais. Por fim, a relevância dessa contratação para o interesse público é explícita, pois ao promover a construção de novas unidades habitacionais, a Secretaria Municipal de Infraestrutura estará contribuindo significativamente para a efetivação do direito à moradia, promovendo inclusão social e desenvolvimento urbano sustentável.

Assim, a ação proposta está alinhada aos princípios de boa governança e responsabilidade fiscal, refletindo o compromisso da PREFEITURA MUNICIPAL DE SÃO DOMINGOS DO MARANHÃO em assegurar condições dignas de habitação para sua população e fomentar a melhoria da qualidade de vida no município. Portanto, a contratação deve ser considerada uma prioridade, tendo em vista seu impacto positivo direto sobre a sociedade e a importância estratégica para o progresso habitacional da cidade.



Data Prevista da Demanda

A execução do objeto da presente Demanda deverá ser iniciada na data prevista de 05 de maio de 2026.



Alinhamento com o Plano de Contratação Anual

A Prefeitura Municipal de São Domingos do Maranhão optou pela não elaboração do Plano Anual de Contratações, por essa razão a presente demanda não possui alinhamento com o planejamento da organização.



Indicação da Equipe de Planejamento

FISCAL DO CONTRATO

Tamires Oliveira Lima Nascimento
Eng. Civil CREA n°: 111701719-2



Estudo Técnico Preliminar

O presente documento formaliza necessidade fundamentada em Estudo Técnico Preliminar acostado aos autos do presente procedimento nos termos do inciso I, artigo 18 da Lei 14.133/2021.

ESPECIFICAÇÕES E ESTIMATIVA DA CONTRATAÇÃO



ESTADO DO MARANHÃO
PREFEITURA MUNICIPAL DE SÃO DOMINGOS DO
MARANHÃO
SECRETARIA MUNICIPAL DE OBRAS, SERVIÇOS PÚBLICOS,
TRÂNSITO E TRANSPORTE

03
PROCESSO: 015/2026
Assinatura: /

Item	Descrição	Unidade	Quant.
1	“PROVISÃO DE 40 (QUARENTA) HABITACIONAL NO MUNICÍPIO DE SÃO DOMINGOS DO MARANHÃO/MA.” a ser realizada no município de São Domingos do Maranhão/MA, conforme detalhado no Plano de Trabalho. TERMO DE COMPROMISSO Nº 987601/2025/MCIDADES/CAIXA	Serviço	1

Declaro que a formalização da demanda acima identificada se faz necessária pelos motivos expostos na justificativa da necessidade do presente documento.

São Domingos do Maranhão - MA, 05 de janeiro de 2026.

Roseane Gomes Sousa Santos
Secretaria Municipal de Obras, Serviços Públicos e Transporte Terrestre



**TERMO DE ABERTURA E/OU AUTUAÇÃO DE PROCESSO
ADMINISTRATIVO.**

Aos **05 de janeiro de 2026**, às **10h35min**, procedi a abertura e autuação do presente processo administrativo, nos seguintes termos:

PROCESSO ADMINISTRATIVO Nº.: 015/2026

ÓRGÃO: PREFEITURA MUNICIPAL DE SÃO DOMINGOS DO MARANHÃO – PMSDM.

SOLICITANTE: SECRETARIA MUNICIPAL DE OBRAS, SERVIÇOS PÚBLICOS E TRANSPORTE TERRESTRE

ASSUNTO: “PROVISÃO DE 40 (QUARENTA) HABITACIONAL NO MUNICÍPIO DE SÃO DOMINGOS DO MARANHÃO/MA.” a ser realizada no município de São Domingos do Maranhão/MA, conforme detalhado no Plano de Trabalho.

TERMO DE COMPROMISSO Nº 987601/2025/MCIDADES/CAIXA

INFORMAÇÕES COMPLEMENTARES:

CIDADE/UF: São Domingos do Maranhão – MA

São Domingos do Maranhão - MA, 05 de janeiro de 2026

João Nascimento Neto
Chefe do Setor de Protocolo
Setor de Protocolo



ESTADO DO MARANHÃO
PREFEITURA MUNICIPAL DE SÃO DOMINGOS DO
MARANHÃO
SECRETARIA MUNICIPAL DE OBRAS, SERVIÇOS PÚBLICOS,
TRÂNSITO E TRANSPORTE

FOLHAS: 05
Nº PROCESSO: 015/2026
Assinatura: [assinatura]

DESPACHO

Ao Gabinete do Prefeito
Kleber Alves de Andrade
Prefeito Municipal

Em atenção a vossa Solicitação para realização de Pesquisa de Preços de Mercado, para “PROVISÃO DE 40 (QUARENTA) HABITACIONAL NO MUNICÍPIO DE SÃO DOMINGOS DO MARANHÃO/MA.” a ser realizada no município de São Domingos do Maranhão/MA, conforme detalhado no Plano de Trabalho, **TERMO DE COMPROMISSO N° 987601/2025/MCIDADES/CAIXA**”, informo que todas as solicitações foram devidamente atendidas.

Em observância ao que estabelece a Lei 14.133/2021, em seu art. 23, § 1º, que dispõe sobre o procedimento administrativo para a realização de pesquisa de preços para a aquisição de bens e contratação de serviços em geral, no âmbito da administração pública, informa-se que os procedimentos de pesquisa de preços foram realizados na seguinte conformidade:

FONTES UTILIZADAS (Art. 23, §1º, Lei 14.133/21)

I - composição de custos unitários menores ou iguais à mediana do item correspondente no **Painel para Consulta de Preços - SINAPI**

O valor previamente estimado da presente contratação está compatível com os valores praticados pelo mercado, considerados as fontes pesquisadas e as quantidades a serem contratadas, na seguinte conformidade:

ESPECIFICAÇÕES E ESTIMATIVA DA CONTRATAÇÃO					
Item	Descrição	Unidade	Quant.	R\$ Unit.	R\$ Total
1	“PROVISÃO DE 40 (QUARENTA) HABITACIONAL NO MUNICÍPIO DE SÃO DOMINGOS DO MARANHÃO/MA.” a ser realizada no município de São Domingos do Maranhão/MA, conforme detalhado no Plano de Trabalho. TERMO DE COMPROMISSO N° 987601/2025/MCIDADES/CAIXA ”	Serviço	1	R\$ 5.460.000,00	R\$ 5.460.000,00
Valor Total					R\$ 5.460.000,00

Diante do exposto, atesto para os devidos fins a veracidade das informações apresentadas nas cotações em anexo deste processo, a fim de levantarmos preço estimado para o referido processo de contratação.

São Domingos do Maranhão - MA, 05 de janeiro de 2026.

Roseane Gomes Sousa Santos
Secretário Municipal de Obras, Transito e Transporte.

Grau de Sigilo

#PÚBLICO

TERMO DE COMPROMISSO Nº 987601/2025/MCIDADES/CAIXA

TERMO DE COMPROMISSO TRANSFEREGOV.BR Nº 987601 QUE ENTRE SI CELEBRAM A UNIÃO, POR INTERMÉDIO DO MINISTÉRIO DAS CIDADES, REPRESENTADO(A) PELA CAIXA ECONÔMICA FEDERAL, E O MUNICÍPIO DE SÃO DOMINGOS DO MARANHÃO, COM A FINALIDADE DE PROVISÃO HABITACIONAL NO MUNICÍPIO DE SÃO DOMINGOS DO MARANHÃO/MA.

A **UNIÃO**, por intermédio do MINISTÉRIO DAS CIDADES, inscrito(a) no CNPJ/MF sob o nº 05.465.986/0001-99, com sede Esplanada dos Ministérios, Bloco E, S/N - Zona Cívico-Administrativa - Brasília/DF - CEP: 70 067-901, doravante denominado **REPASSADOR**, neste ato representado(a) pela **CAIXA ECONÔMICA FEDERAL**, instituição financeira sob a forma de empresa pública, dotada de personalidade jurídica de direito privado, criada pelo Decreto-Lei nº 759, de 12 de agosto de 1969 e constituída pelo Decreto nº 66.303, de 6 de março de 1970, regendo-se pelo Estatuto Social aprovado na Assembleia Geral de 19 de janeiro de 2018, em conformidade com o Decreto nº 8.945, de 27 de dezembro de 2016, e suas alterações, com sede no Setor Bancário Sul, Quadra 04, Lote 3/4, Brasília-DF, inscrita no CNPJ-MF sob o nº 00.360.305/0001-04, doravante denominada **MANDATÁRIA**, neste ato representada por CARLOS ANDRÉ CORRÊA CARDOSO, Matrícula Funcional nº c093203-4, conforme procuração lavrada em notas do 2º Ofício de Notas e Protestos - Brasília - Distrito Federal, no livro 3632-P, fls 193, em 08/10/2025 e substabelecimento lavrado em notas do 2º Ofício de Notas e Protestos - Brasília - Distrito Federal, no livro 3633-P, fls. 110, em 16/10/2025, e;

O(A) **MUNICÍPIO DE SÃO DOMINGOS DO MARANHÃO**, inscrito(a) no CNPJ/MF sob o nº 06.113.690/0001-71, com sede São Domingos do Maranhão/MA, doravante denominado(a) **RECEBEDOR**, representado(a) pelo(a) Prefeito Municipal, Senhor KLEBER ALVES DE ANDRADE, portador da matrícula funcional nº 557-2.

RESOLVEM celebrar o presente **TERMO DE COMPROMISSO**, com a finalidade de "PROVISÃO HABITACIONAL NO MUNICÍPIO DE SÃO DOMINGOS DO MARANHÃO/MA." registrado no Transferegov.br, regendo-se pelo disposto na Lei nº 11.578, de 26 de novembro de 2007, na Lei nº 14.133, de 1º de abril de 2021, no que couber, na Lei de Diretrizes Orçamentárias do corrente exercício, no Decreto nº 93.872, de 23 de dezembro de 1986, no Decreto nº 7.983, de 8 de abril de 2013, no Decreto nº 11.632, de 11 de agosto de 2023, no Decreto nº 11.855, de 26 de dezembro de 2023, regulamentado pela Portaria

Conjunta MGI/MF/CGU nº 32, de 4 de junho de 2024 e demais normas vigentes aplicáveis à matéria, e mediante as cláusulas e condições seguintes:

CLÁUSULA PRIMEIRA – DO OBJETO

O presente Termo de Compromisso tem por objeto “PROVISÃO HABITACIONAL NO MUNICÍPIO DE SÃO DOMINGOS DO MARANHÃO/MA.” a ser realizada no município de São Domingos do Maranhão/MA, conforme detalhado no Plano de Trabalho.

CLÁUSULA SEGUNDA – DA VINCULAÇÃO DAS PEÇAS DOCUMENTAIS

Integram este Termo de Compromisso, independentemente de transcrição, o Plano de Trabalho, o Anteprojeto ou Projeto Básico e/ou Termo de Referência propostos pelo RECEBEDOR e aceitos pela MANDATÁRIA no Transferegov.br, bem como toda documentação técnica que deles resultem, cujos termos os partícipes acatam integralmente.

Subcláusula única. Eventuais ajustes realizados durante a execução do objeto integrarão o Plano de Trabalho, desde que sejam submetidos e aprovados previamente pela MANDATÁRIA ou pela autoridade competente do REPASSADOR e que não haja alteração do objeto, exceto para as situações tratadas no art. 33, II, da Portaria Conjunta MGI/MF/CGU nº 32, de 2024.

CLÁUSULA TERCEIRA – DOS PRAZOS PARA PUBLICAÇÃO DO EDITAL DE LICITAÇÃO E PARA EMISSÃO DE ORDEM DE SERVIÇO

O RECEBEDOR deverá:

- a) Apresentar a publicação do edital de licitação à MANDATÁRIA, por meio do Transferegov, em até 60(sessenta) dias, contados da data de emissão do Laudo de Verificação Técnica ou da data de contratação sem suspensiva, quando for o caso.
- b) Concluir o processo licitatório e enviar para análise da MANDATÁRIA, por meio do Transferegov, no prazo máximo de 120 (cento e vinte) dias, contados da data de publicação do edital de licitação.
- c) Emitir a Ordem de Serviço (OS) e registrá-la no Transferegov em até 10 (dez) dias úteis, contados da data da autorização de início de objeto.

Subcláusula primeira. Os prazos de que tratam as alíneas “a” e “b” do *caput* desta Cláusula poderão ser prorrogados por até sessenta dias, mediante justificativa a ser apresentada pelo RECEBEDOR e aceita pela MANDATÁRIA, ficando a contagem de tempo sobrestada durante o período de análise da MANDATÁRIA.

Subcláusula segunda. O descumprimento dos prazos de que tratam as alíneas “a” e “b” do *caput*, consideradas as possíveis prorrogações, pode ensejar a rescisão ou a extinção do presente Termo de Compromisso, nos termos do § 9º do art. 37 da Portaria Conjunta MGI/MF/CGU nº 32, de 4 de junho de 2024.

Subcláusula terceira. Em caso de descumprimento do prazo de que trata a alínea “c” do *caput*, este Termo de Compromisso poderá ser denunciado por decisão do Repassador,

08
015/2026
f

nos termos do inciso I do art. 56 da Portaria Conjunta MGI/MF/CGU nº 32, de 4 de junho de 2024.

CLÁUSULA QUARTA – DAS OBRIGAÇÕES GERAIS

Sem prejuízo do constante nas demais Cláusulas deste Termo de Compromisso, são obrigações dos partícipes:

I. DA MANDATÁRIA:

- a. analisar, aprovar ou rejeitar o Plano de Trabalho;
- b. verificar as peças documentais apresentadas pelo RECEBEDOR e emitir laudo de verificação técnica;
- c. emitir os empenhos necessários à execução do objeto pactuado;
- d. celebrar os termos de compromisso e eventuais termos aditivos;
- e. solicitar ao REPASSADOR a autorização para o início do procedimento licitatório;
- f. verificar a realização do processo licitatório;
- g. autorizar o início do objeto;
- h. transferir ao RECEBEDOR os recursos financeiros previstos para a execução deste Termo de Compromisso, de acordo com o cronograma de desembolso e o ritmo de desenvolvimento da obra ou do serviço de engenharia;
- i. acompanhar, avaliar e aferir a execução física e financeira do objeto deste Termo de Compromisso, bem como verificar a regular aplicação das parcelas de recursos;
- j. analisar a prestação de contas final dos instrumentos com base nos resultados da execução física e financeira, bem como de outros elementos que comprovem o cumprimento do objeto pactuado;
- k. aprovar ou rejeitar a prestação de contas final;
- l. instaurar a Tomada de Contas Especial – TCE, observando os procedimentos e a formalização, de acordo com a legislação específica ao caso;
- m. cancelar os empenhos remanescentes no caso de conclusão, denúncia ou rescisão do Termo de Compromisso;
- n. verificar a existência de Anotação de Responsabilidade Técnica – ART e Registro de Responsabilidade Técnica – RRT;
- o. reorientar ações e decidir quanto à aceitação de justificativas sobre impropriedades identificadas na execução do instrumento;
- p. notificar o RECEBEDOR quando não apresentada a prestação de contas ou se constatada a má aplicação dos recursos públicos transferidos;
- q. adotar as medidas administrativas para apuração dos fatos, identificação dos responsáveis, quantificação do dano e obtenção da regularização e do ressarcimento;
- r. verificar se o RECEBEDOR disponibilizou, em seu sítio oficial na internet ou, na sua falta, em sua sede, em local de fácil visibilidade, o extrato do instrumento, contendo, pelo menos, o objeto, a finalidade, os valores e as datas de liberação, o detalhamento da aplicação dos recursos e as contratações realizadas para a execução do objeto pactuado, na forma do art. 30 da Portaria Conjunta MGI/MF/CGU nº 32, de 2024;
- s. garantir disponibilidade de equipe técnica para que seja realizado, de forma regular, o acompanhamento das obras e serviços de engenharia, inclusive com visitas de campo preliminar;

- t. dispor de estrutura física e equipe técnica adequadas para analisar as peças técnicas e documentais, inclusive os anteprojetos e projetos básicos, acompanhar a execução física do objeto pactuado, e realizar a conformidade financeira e a análise da prestação de contas final;
- u. notificar o recebedor previamente à inscrição como inadimplente no Transferegov.br, quando detectadas impropriedades ou irregularidades no acompanhamento da execução do objeto do instrumento, devendo ser incluída no aviso a respectiva Secretaria da Fazenda ou secretaria similar; e
- v. prorrogar, "de ofício", a vigência do instrumento antes do seu término, quando der causa a atraso na liberação dos recursos, limitada a prorrogação ao exato período do atraso verificado.

Subcláusula única. O REPASSADOR e a MANDATÁRIA não se responsabilizam solidariamente ao RECEBEDOR ou contratado pelo eventual ajuizamento de ação judicial, para fins de comprovação de regularização do imóvel.

II. DO RECEBEDOR:

- a. executar e fiscalizar o objeto pactuado, de acordo com o Plano de Trabalho, o Anteprojeto, o Projeto Básico e/ou o Termo de Referência aceitos pela MANDATÁRIA, adotando todas as medidas necessárias à correta execução deste Termo de Compromisso;
- b. encaminhar ao REPASSADOR ou à MANDATÁRIA as suas propostas, planos de trabalho e pesquisa de preços, na forma e prazos estabelecidos;
- c. definir:
 - i. por metas e etapas, a forma de execução do objeto, com funcionalidade, e
 - ii. as necessidades e demandas das obras, realizar os estudos de viabilidade preliminares e ensaios tecnológicos necessários para embasamento das soluções constantes no projeto, bem como elaborar os projetos técnicos relacionados ao objeto;
- d. elaborar os projetos técnicos relacionados ao objeto pactuado, reunir toda documentação jurídica e institucional necessária à celebração deste Termo de Compromisso, e atender tempestivamente as cláusulas suspensivas, de acordo com os normativos do programa;
- e. assegurar, na sua integralidade, a qualidade técnica dos projetos e da execução dos produtos e serviços estabelecidos nos instrumentos, em conformidade com as normas brasileiras e os normativos dos programas, ações e atividades;
- f. garantir a existência de infraestrutura, utilidades, pessoal e licenças necessários à instalação e disponibilização dos equipamentos adquiridos;
- g. selecionar as áreas de intervenção e os beneficiários finais em conformidade com as diretrizes estabelecidas pelo REPASSADOR, podendo estabelecer outras que busquem refletir situações de vulnerabilidade econômica e social, informando ao REPASSADOR e à MANDATÁRIA sempre que houver alterações;
- h. apresentar declaração de capacidade técnico-gerencial para execução do objeto pactuado;
- i. acompanhar de maneira adequada e promover todas as sanções administrativas que a legislação federal incumbe aos contratantes públicos;
- j. apresentar documentos de titularidade dominial da área de intervenção, licenças e aprovações de projetos emitidos pelo órgão ou pela entidade ambiental competente das esferas municipal, estadual, distrital ou federal;
- k. realizar:

- i. a verificação da necessidade e obtenção das aprovações dos projetos e licenças relacionadas à execução das intervenções, junto aos órgãos competentes, a exemplo do Corpo de Bombeiros, Vigilância Sanitária, Órgãos do Patrimônio Histórico e do Patrimônio da União, Concessionárias de Serviços Públicos, dentre outros;
 - ii. a guarda de toda a documentação relacionada no item anterior, devendo ser apresentada ao REPASSADOR, MANDATÁRIA e órgãos de controle quando solicitada.
- l. incluir, em seus orçamentos anuais, dotação orçamentária referente aos recursos relativos ao presente instrumento;
 - m. proceder ao depósito da contrapartida, conforme cronograma de desembolso, quando for o caso;
 - n. aplicar, no Transferegov.br, os recursos creditados na conta vinculada ao Termo de Compromisso em caderneta de poupança, fundo de aplicação financeira de curto prazo ou operação de mercado aberto lastreada em títulos da dívida pública, e realizar os pagamentos de despesas do Termo de Compromisso também por intermédio do Transferegov.br;
 - o. estar ciente de que a MANDATÁRIA está autorizada a efetuar o resgate dos saldos remanescentes da conta vinculada ao instrumento, nos casos em que não houver a devolução dos recursos no prazo previsto;
 - p. realizar o procedimento de compras e contratações, sob sua inteira responsabilidade, observada a legislação vigente e assegurando:
 - i. a correção dos procedimentos legais;
 - ii. a suficiência do anteprojeto, projeto básico ou do termo de referência;
 - iii. a suficiência da planilha orçamentária discriminativa do percentual de Encargos Sociais e de Bonificação e Despesas Indiretas – BDI utilizados, cada qual com o respectivo detalhamento de sua composição, por item de orçamento ou conjunto deles; e
 - iv. a utilização do Portal Nacional de Contratações Públicas – PNCP, conforme previsto na Lei nº 14.133, de 1º de abril de 2021, c/c o art. 36 da Portaria Conjunta MGI/MF/CGU nº 32, de 2024;
 - q. prever, nos editais de licitação e nos contratos administrativos de execução ou fornecimento – CTEF:
 - i. que a responsabilidade pela qualidade das obras, materiais e serviços executados ou fornecidos é da empresa contratada para esta finalidade, inclusive a promoção de readequações, sempre que detectadas impropriedades que possam comprometer a consecução do objeto ajustado;
 - ii. a obrigatoriedade da aquisição de produtos manufaturados nacionais e serviços nacionais ou a aplicação das margens de preferência para produtos manufaturados nacionais e serviços nacionais sempre que esses produtos e serviços estiverem descritos na lista estabelecida na Resolução CIIA-PAC nº 1, de 28 de junho de 2024, observadas as disposições do art. 3º-A da Lei nº 11.578, de 26 de novembro de 2007, e do Decreto nº 11.889, de 22 de janeiro de 2024;
 - r. inserir cláusula nos CTEF destinados à execução do instrumento, para que a empresa contratada insira as informações e os documentos relativos à execução no Transferegov.br;

- s. registrar adicionalmente no Transferegov.br, nos casos de inexigibilidade e dispensa de licitação, os pareceres técnico e jurídico que demonstrem o atendimento dos requisitos exigidos na legislação pertinente;
- t. cumprir as normas do Decreto nº 7.983, de 2013, nas licitações realizadas por estados, Distrito Federal e municípios;
- u. exercer, na qualidade de contratante, a fiscalização sobre o CTEF;
- v. apresentar declaração expressa firmada por representante legal do RECEBEDOR, do INTERVENIENTE ou da UNIDADE EXECUTORA, ou registro no Transferegov.br que a substitua, atestando o atendimento às disposições legais aplicáveis ao procedimento licitatório;
- w. registrar no Transferegov.br o extrato do edital de licitação, o preço estimado pela administração pública para a execução do serviço e a proposta de preço total ofertada por cada licitante com a sua respectiva inscrição ativa no CNPJ, o termo de homologação e adjudicação, o extrato do CTEF e seus respectivos aditivos, a ART e o RRT dos projetos, dos executores e da fiscalização de obras, as ordens de serviços ou autorizações de fornecimento e os atestes dos boletins de medições;
- x. disponibilizar no Transferegov.br o edital de licitação e seus anexos, ata de recebimento de propostas e julgamento, a proposta e documentos de habilitação do vencedor, caso a licitação não seja processada no Sistema de Compras do Governo Federal – Compras.gov.br;
- y. comunicar alterações na documentação objeto do laudo de verificação técnica após o aceite da MANDATÁRIA;
- z. comunicar ao REPASSADOR e à MANDATÁRIA, com 30 (trinta) dias de antecedência, a previsão de emissão da ordem de serviço do CTEF;
- aa. executar e fiscalizar os trabalhos necessários à consecução do objeto, observando prazos e custos, designando profissional habilitado no local da intervenção com a respectiva ART e RRT, quando couber;
- bb. utilizar os aplicativos disponibilizados pelo órgão central do Transferegov.br, para registro da execução física do objeto e quando da realização das atividades de fiscalização;
- cc. realizar visitas regulares nos empreendimentos, e apresentar os relatórios referentes às visitas realizadas quando solicitado;
- dd. determinar a correção de vícios detectados que possam comprometer a fruição do objeto;
- ee. permitir o livre acesso de servidores do REPASSADOR e dos órgãos de controle interno e externo da União, bem como dos funcionários da MANDATÁRIA e do apoiador técnico, aos processos, documentos e informações referentes a este Termo de Compromisso, CTEF, bem como aos locais de execução do respectivo objeto;
- ff. estimular a participação dos beneficiários finais na elaboração e implementação do objeto do Termo de Compromisso, bem como na manutenção do patrimônio gerado por estes investimentos;
- gg. operar, manter e conservar adequadamente o patrimônio público gerado pelos investimentos decorrentes do Termo de Compromisso;
- hh. fornecer ao REPASSADOR e à MANDATÁRIA, a qualquer tempo, informações sobre as ações desenvolvidas para viabilizar o acompanhamento e avaliação do processo;
- ii. incluir nas placas e adesivos indicativos das obras o QR Code do aplicativo para o cidadão, disponibilizado pelo Transferegov.br, e informações sobre canal para o

- registro de denúncias, reclamações e elogios, conforme previsto no Manual de Identidade Visual - Novo PAC – IDV;
- jj. afixar e manter atualizada, em local de boa visibilidade placa de obra elaborada conforme Manual de Identidade Visual - Novo PAC - IDV vigente nas datas de realização de vistorias e de solenidades de que trata o inciso XXXVI do art. 8º da Portaria Conjunta MGI/MF/CGU nº 32, de 2024, e mantê-la em bom estado de conservação durante todo o prazo de execução das obras e até que a MANDATÁRIA verifique a conclusão das obras, sob pena de suspensão de repasses e desbloqueios;
 - kk. divulgar, em qualquer ação promocional relacionada ao objeto e/ou objetivo do Termo de Compromisso, o nome e a logomarca do Programa de Aceleração do Crescimento - PAC, a origem do recurso, o valor do repasse e o nome da MANDATÁRIA e do REPASSADOR, como entes participantes;
 - II. O RECEBEDOR, o INTERVENIENTE ou a UNIDADE EXECUTORA deverão comunicar expressamente à MANDATÁRIA:
 - i. com antecedência de trinta dias, a realização de solenidades relacionadas ao termo de compromisso, tais como divulgação da assinatura do instrumento, emissão de ordem de serviço, visitas às obras com a participação de autoridades da esfera estadual ou federal, bem como inaugurações parciais ou totais de obras.
 - ii. a data prevista para inauguração quando a execução atingir 80%; e
 - iii. no prazo máximo de 30 (trinta) dias após a medição final realizada pela MANDATÁRIA, a confirmação da data e local onde ocorrerá a ação promocional, inclusive entregas e/ou inaugurações e/ou solenidades;
 - mm. comprometer-se a utilizar a marca do Governo Federal nas publicações decorrentes do Termo de Compromisso, observadas as limitações impostas pela Lei Eleitoral nº 9.504, de 30 de setembro de 1997;
 - nn. providenciar a instalação de placa de inauguração e ou de conclusão das obras, garantindo sua conformidade com o Manual de Identidade Visual - Novo PAC – IDV;
 - oo. obedecer às regras e diretrizes de acessibilidade na execução do objeto, em conformidade com as leis, normativos e orientações técnicas que tratam da matéria;
 - pp. prestar contas dos recursos vinculados ao instrumento;
 - qq. dispor de condições e estrutura para acompanhar a execução do objeto e cumprir os prazos de análise da prestação de contas;
 - rr. instaurar processo administrativo apuratório, inclusive processo administrativo disciplinar, quando constatado o desvio ou malversação de recursos públicos, irregularidade na execução do contrato ou gestão financeira do Termo de Compromisso, comunicando tal fato ao REPASSADOR e à MANDATÁRIA;
 - ss. indicar o sistema Fala.BR como canal de comunicação efetivo, ao qual se dará ampla publicidade, para o recebimento de manifestações dos cidadãos relacionadas ao instrumento, possibilitando o registro de sugestões, elogios, solicitações, reclamações e denúncias;
 - tt. realizar no Transferegov.br os atos e os procedimentos relativos à formalização, execução, acompanhamento, prestação de contas e informações acerca da TCE, quando couber;
 - uu. incluir regularmente as informações e os documentos exigidos pela Portaria Conjunta MGI/MF/CGU nº 32, de 2024;

- vv. informar tempestivamente ao REPASSADOR e à MANDATÁRIA, quando houver, sobre a conclusão das obras físicas ou de etapas úteis, de estudos e projetos, e da aquisição de equipamentos, objeto do Termo de Compromisso;
- ww. garantir o uso subjacente, pelo prazo mínimo de 20 (vinte) anos, para os casos de regularização previstos no art. 16, § 3º, inciso VII, e inciso VIII, nas alíneas "a" e "b", da Portaria Conjunta MGI/MF/CGU nº 32, de 2024;
- xx. dar ciência aos órgãos de controle ao tomar conhecimento de qualquer irregularidade ou ilegalidade, e, havendo fundada suspeita de crime ou de improbidade administrativa, cientificar a Advocacia-Geral da União, o Ministério Público Federal e o respectivo Ministério Público Estadual;
- yy. manter e movimentar os recursos financeiros na conta bancária específica do instrumento, aberta em instituição financeira oficial; e
- zz. atender ao disposto nas diretrizes programáticas, normas e regramentos da Portaria Conjunta MGI/MF/CGU nº 32, de 4 de junho de 2024, e suas alterações, ou normas complementares que venham a disciplinar as transferências de recursos regidas pelo Decreto nº 11.855, de 2023, independentemente de formalização de Termo Aditivo ao presente instrumento.

CLÁUSULA QUINTA – DA PROTEÇÃO DE DADOS PESSOAIS

Para fins de execução deste Termo de Compromisso, os PARTÍCIPES obrigam-se a cumprir e manterem-se de acordo com as disposições e os princípios da Lei Geral de Proteção de Dados - Lei nº 13.709, de 14 de agosto de 2018 (LGPD), especialmente no que se refere à legalidade no tratamento dos dados pessoais a que tiverem acesso em razão deste instrumento.

Subcláusula primeira. Em relação à LGPD, cada Parte será responsável isoladamente pelos atos a que derem causa, respondendo, inclusive, pelos atos praticados por seus prepostos e/ou empregados que estiverem em desconformidade com os preceitos normativos aplicáveis.

Subcláusula segunda. Na ocorrência de qualquer incidente (perda, destruição e/ou exposição indesejada e/ou não autorizada) que envolva os dados pessoais tratados em razão do presente instrumento, deverá a Parte responsável pelo incidente comunicar imediatamente a outra Parte, apresentando, no mínimo, as seguintes informações: (i) a descrição dos dados pessoais envolvidos; (ii) a quantidade de dados pessoais envolvidos (volumetria do evento); e (iii) quem são os titulares dos dados pessoais afetados pelo evento.

Subcláusula terceira. Caso uma das Partes seja destinatária de ordem judicial ou notificação/requisição de qualquer órgão, agência, autoridade ou outra entidade oficial, relativa ao tratamento de dados pessoais que tenham sido compartilhados em decorrência do presente instrumento, a Parte notificada deverá, imediatamente, comunicar a outra Parte.

Subcláusula quarta. Os PARTÍCIPES se obrigam a, após o encerramento deste instrumento e/ou após o exaurimento das finalidades para as quais os dados pessoais foram coletados, o que vier primeiro, deletar e/ou destruir todos os documentos e informações recebidas da outra Parte contendo os dados pessoais fornecidos, sejam em meios físicos ou digitais, eliminando-os de seus arquivos e banco de dados, podendo ser



TERMO DE COMPROMISSO PARA EXECUÇÃO DE
OBRAS OU SERVIÇOS DE ENGENHARIA NO ÂMBITO
DO NOVO PAC
NÃO ENQUADRADO NO REGIME SIMPLIFICADO

mantidos os dados pessoais necessários para o cumprimento de obrigação legal ou regulatória e/ou para o uso exclusivo da Parte, mediante a anonimização dos dados.

Subcláusula quinta. Em observância aos preceitos da Lei 13.709, de 2018 (LGPD), os signatários autorizam a divulgação de seus dados pessoais constantes neste instrumento para fins de publicidade e transparência.

CLÁUSULA SEXTA – DA VIGÊNCIA

Este Termo de Compromisso terá vigência de 48 meses, contados a partir da assinatura do instrumento, podendo ser prorrogada, por solicitação dos partícipes, devidamente fundamentada, com antecedência mínima de 60 (sessenta) dias do término da vigência, observado o disposto nos arts. 31 e 32 da Portaria Conjunta MGI/MF/CGU nº 32, de 2024.

Subcláusula primeira. A vigência do Termo de compromisso será compatível com o prazo de execução do objeto.

Subcláusula segunda. A MANDATÁRIA prorrogará “de ofício” a vigência deste Termo de Compromisso, antes de seu término, quando der causa ao atraso na liberação dos recursos, limitada a prorrogação ao exato período do atraso verificado.

CLÁUSULA SÉTIMA - DO VALOR E DA DOTAÇÃO ORÇAMENTÁRIA

Os recursos financeiros para a execução do objeto deste Termo de Compromisso, neste ato fixados em R\$ 5.600.000,00 (cinco milhões e seiscentos mil reais) serão alocados de acordo com o cronograma de desembolso constante no Plano de Trabalho, conforme a seguinte classificação orçamentária:

- I. R\$ 560.000,00 (quinhentos e sessenta mil reais), relativos ao presente exercício, correrão à conta da dotação alocada no orçamento do **REPASSADOR**, UG 560018 assegurado pela Nota de Empenho nº 2025NE001392, vinculada ao Programa de Trabalho nº 16482232000TI0000, à conta de recursos oriundos do Tesouro Nacional, Natureza da Despesa 444042;

Subcláusula primeira. Em caso de ocorrência de cancelamento de Restos a Pagar, o quantitativo das metas constante no Plano de Trabalho poderá ser reduzido, em comum acordo com o REPASSADOR ou com a MANDATÁRIA, desde que não prejudique a fruição ou funcionalidade do objeto pactuado.

Subcláusula segunda. A indicação dos créditos e empenhos referentes aos recursos a serem transferidos pelo REPASSADOR (e/ou RECEBEDOR) nos exercícios subsequentes, no valor total de R\$ 5.040.000,00 (cinco milhões e quarenta mil reais), será realizada mediante registro contábil no Sistema Integrado de Administração Financeira do Governo Federal – SIAFI, e será formalizada por apostilamento, observado o cronograma de desembolso e a execução física do objeto.

Subcláusula terceira. Os recursos para atender às despesas em exercícios futuros, em caso de investimentos, estão consignados no plano plurianual ou em prévia lei que os autorize.



TERMO DE COMPROMISSO PARA EXECUÇÃO DE
OBRAS OU SERVIÇOS DE ENGENHARIA NO ÂMBITO
DO NOVO PAC
NÃO ENQUADRADO NO REGIME SIMPLIFICADO

CLÁUSULA OITAVA – DA CONTRAPARTIDA

A contrapartida poderá ser aportada pelo RECEBEDOR, pelo INTERVENIENTE ou pela UNIDADE EXECUTORA, e será calculada sobre o valor global do objeto ou em itens de investimento específicos do plano de trabalho, em atenção aos normativos específicos e às diretrizes dos programas do REPASSADOR.

Subcláusula primeira. O RECEBEDOR, o INTERVENIENTE ou a UNIDADE EXECUTORA poderão ofertar contrapartida para complementação dos recursos necessários à execução do objeto pactuado, devendo apresentar, antes da celebração do instrumento, comprovação de que dispõe dos recursos próprios para complementar a execução do objeto.

Subcláusula segunda. A contrapartida poderá ser em bens e serviços, desde que economicamente mensurável.

Subcláusula terceira. A contrapartida financeira, quando houver, deverá ser depositada, pelo RECEBEDOR, o INTERVENIENTE ou a UNIDADE EXECUTORA na conta específica do instrumento, em conformidade com os prazos estabelecidos no cronograma de desembolso.

Subcláusula quarta. As receitas oriundas dos rendimentos de aplicação financeira dos recursos não poderão ser computadas como contrapartida devida pelo RECEBEDOR, pelo INTERVENIENTE ou pela UNIDADE EXECUTORA.

CLÁUSULA NONA – DA LIBERAÇÃO DOS RECURSOS

Os recursos deste Termo de Compromisso serão depositados, geridos e mantidos em conta bancária específica do instrumento, aberta em instituição financeira oficial, e somente poderão ser utilizados para pagamento de despesas constantes do Plano de Trabalho ou para aplicação no mercado financeiro.

Subcláusula primeira. A liberação dos recursos dependerá da disponibilidade financeira do REPASSADOR e da demonstração da efetiva execução do objeto pelo RECEBEDOR, comprovada por meio do cadastro dos documentos de medição no Transferegov.br, em concordância com a previsão estabelecida no cronograma de desembolso.

Subcláusula segunda. Quando houver a previsão de repasse de recurso da União para elaboração de estudos de viabilidade técnica, econômica e ambiental, anteprojetos, planos, estudos, projetos básicos e executivos, bem como as respectivas adequações, a liberação de recursos para estes fins dar-se-á logo após a celebração e publicação do termo de compromisso, independentemente de condição suspensiva, conforme estabelecido no cronograma de desembolso, e não configurará o cumprimento ou a retirada da condição suspensiva.

Subcláusula terceira. Em caso de paralisação da execução do objeto ou quando não for apresentado boletim de medição por mais de 6 (seis) meses consecutivos e/ou 12 (doze) meses consecutivos, o REPASSADOR deverá proceder de acordo com os arts. 53 e 54 da Portaria Conjunta MGI/MF/CGU nº 32, de 2024.

Subcláusula quarta. A movimentação financeira na conta corrente específica do instrumento deverá ocorrer no Transferegov.br, por meio da funcionalidade ordem de

pagamento de parcerias – OPP, nos termos do art. 39, §4º, da Portaria Conjunta MGI/MF/CGU nº 32, de 2024.

Subcláusula quinta. Os recursos deste Termo de Compromisso serão automaticamente aplicados em cadernetas de poupança, fundo de aplicação financeira de curto prazo ou operação de mercado aberto lastreada em títulos da dívida pública, enquanto não empregados na sua finalidade, conforme art. 39, §1º, da Portaria Conjunta MGI/MF/CGU nº 32, de 2024.

Subcláusula sexta. A conta bancária específica do Termo de Compromisso será isenta da cobrança de tarifas bancárias.

Subcláusula sétima. A liberação de recursos referente ao presente Termo de Compromisso observará as limitações previstas na legislação eleitoral.

Subcláusula oitava. O sigilo bancário dos recursos públicos envolvidos neste Termo de Compromisso não será oponível ao REPASSADOR, à MANDATÁRIA e nem aos órgãos públicos fiscalizadores.

Subcláusula nona. Quando forem constatadas divergências qualitativas e/ou quantitativas durante as atividades de acompanhamento deste Termo de Compromisso, os pagamentos correspondentes aos valores das divergências serão bloqueados, sendo mantidos os repasses dos recursos para a continuidade e bom andamento do restante da obra, no entanto a liberação da última parcela fica condicionada à superação das divergências ou à aceitação das justificativas pela MANDATÁRIA, nos termos do art. 48, §§ 13 a 15 da Portaria Conjunta MGI/MF/CGU nº 32, de 2024.

CLÁUSULA DÉCIMA – DA EXECUÇÃO DAS DESPESAS

O presente Termo de Compromisso deverá ser executado fielmente pelos partícipes, de acordo com as cláusulas pactuadas e a legislação aplicável.

Subcláusula primeira. Na execução de despesas deste Termo de Compromisso deverão ser observadas as disposições dos artigos 38 e 44 da Portaria Conjunta MGI/MF/CGU nº 32, de 2024.

Subcláusula segunda. É vedado ao RECEBEDOR, sob pena de rescisão do ajuste:

- I. utilizar recursos do Termo de Compromisso para realizar pagamentos correlatos a despesas ocorridas anteriormente ao início da sua vigência;
- II. alterar o objeto do Termo de Compromisso, exceto para:
 - a. ampliação do objeto pactuado ou redução ou exclusão de meta ou etapa, desde que não desconfigure a natureza do objeto, e que não haja prejuízo da fruição ou funcionalidade do objeto; e
 - b. alteração do local de execução do objeto, desde que, no caso de obras, não tenha sido iniciada a execução física;
- III. utilizar, ainda que em caráter emergencial, os recursos para finalidade diversa da estabelecida no instrumento;
- IV. realizar despesas com taxas bancárias, multas, juros ou correção monetária, inclusive referentes a pagamentos ou recolhimentos fora dos prazos, exceto, no que se refere às multas e aos juros, se decorrentes de atraso na transferência de recursos pelo repassador, e desde que os prazos para pagamento e os percentuais sejam os mesmos aplicados no mercado;



TERMO DE COMPROMISSO PARA EXECUÇÃO DE OBRAS OU SERVIÇOS DE ENGENHARIA NO ÂMBITO DO NOVO PAC NÃO ENQUADRADO NO REGIME SIMPLIFICADO

- V. pagar, a qualquer título, empresas privadas que tenham em seu quadro societário servidor público da ativa, ou empregado de empresa pública, ou de sociedade de economia mista, dos partícipes, por serviços prestados, inclusive consultoria, assistência técnica ou assemelhados;
- VI. efetuar pagamento em data posterior à vigência do instrumento, salvo se o fato gerador da despesa tenha ocorrido durante a vigência;
- VII. no caso de obras e serviços de engenharia, iniciar a execução do objeto antes da emissão da autorização de início do objeto, exceto quando se tratar dos recursos para atender às despesas de que trata o art. 13 da Portaria Conjunta MGI/MF/CGU nº 32, de 2024;
- VIII. efetuar pagamento, a qualquer título, que esteja vedado em leis federais específicas e na Lei de Diretrizes Orçamentárias;
- IX. transferir recursos liberados pelo REPASSADOR, no todo ou em parte, a conta que não a vinculada ao presente Termo de Compromisso;
- X. subdelegar as obrigações assumidas por meio do presente Termo de Compromisso, salvo quando houver previsão expressa no plano de trabalho aprovado e não configurar descentralização total da execução; e
- XI. realizar o aproveitamento de rendimentos para ampliação ou acréscimo de metas e etapas ao plano de trabalho pactuado, sem justificativa do RECEBEDOR e autorização do REPASSADOR ou da MANDATÁRIA.

Subcláusula terceira. No caso de atraso de liberação de recursos ou de antecipação do cronograma físico de execução do objeto, o RECEBEDOR poderá:

- I. adiantar o aporte de recursos, inclusive além daqueles previstos como contrapartida, que serão ressarcidos assim que houver a regularização na liberação das parcelas pelo REPASSADOR; ou
- II. quando não houver previsão de contrapartida, aportar recursos próprios necessários a continuidade de execução do objeto.

Subcláusula quarta. No caso de fornecimento de equipamentos e materiais especiais de fabricação específica, o pagamento da respectiva despesa pelo RECEBEDOR poderá ser realizado antes da entrega do bem, na forma do art. 38 do Decreto nº 93.872, de 1986, e do art. 45, da Portaria Conjunta MGI/MF/CGU nº 32, de 2024, observadas as seguintes condições:

- I. esteja caracterizada a necessidade de adiantar recursos ao fornecedor para viabilizar a produção de material ou equipamento especial, fora da linha de produção usual, e com especificação singular destinada a empreendimento específico;
- II. o pagamento antecipado das parcelas tenha sido previsto no edital de licitação e no CTEF dos materiais ou equipamentos; e
- III. o fornecedor ou o RECEBEDOR apresentem uma carta fiança bancária emitida por banco ou instituição financeira devidamente autorizada a operar no País pelo Banco Central do Brasil, ou as demais modalidades de garantia previstas no art. 96, § 1º, da Lei nº 14.133, de 2021.

Subcláusula quinta. Para obras de engenharia com valor superior a R\$ 10.000.000,00 (dez milhões de reais), poderá haver liberação do repasse de recursos para pagamento de materiais ou equipamentos postos em canteiro, que representem percentuais significativos do orçamento da obra, conforme disciplinado pelo REPASSADOR, desde que:

- I. seja apresentado pelo RECEBEDOR, INTERVENIENTE ou UNIDADE EXECUTORA termo de fiel depositário;
- II. a aquisição de materiais ou equipamentos constitua etapa específica do plano de trabalho;
- III. a aquisição destes tenha se dado por procedimento licitatório distinto daquele da contratação de serviços de engenharia ou, no caso de única licitação:
 - a. haja previsão expressa no edital da possibilidade de pagamento de materiais ou equipamentos postos em canteiro;
 - b. o percentual de BDI aplicado sobre os materiais ou equipamentos tenha sido menor que o praticado sobre os serviços de engenharia;
 - c. haja justificativa técnica e econômica para essa forma de pagamento; e
 - d. o fornecedor apresente garantia, como carta fiança bancária ou instrumento congênere, no valor do pagamento pretendido; e
- IV. haja adequado armazenamento e guarda dos respectivos materiais e equipamentos postos em canteiro.

CLÁUSULA DÉCIMA PRIMEIRA – DA CONTRATAÇÃO DE TERCEIROS

O RECEBEDOR deverá observar, quando da contratação de terceiros com recursos da União vinculados à execução do objeto deste Termo de Compromisso, as disposições contidas na Lei nº 14.133, de 1º de abril de 2021, bem como as demais normas aplicáveis às contratações públicas.

Subcláusula primeira. Nos casos em que empresa pública, sociedade de economia mista ou suas subsidiárias participem como INTERVENIENTE ou UNIDADE EXECUTORA, deverão ser observadas as disposições da Lei nº 13.303, de 30 de junho de 2016, quando da contratação de terceiros.

Subcláusula segunda: Os procedimentos licitatórios para execução do objeto deste Termo de Compromisso deverão ser realizados no Compras.gov.br, em sistemas próprios dos recebedores ou em outros sistemas disponíveis no mercado, desde que estejam integrados ao PNCP e ao Transferegov.br.

Subcláusula terceira. Em casos devidamente justificados pelo RECEBEDOR e aceitos pela MANDATÁRIA, poderão ser aceitos adesão à ata de registro de preços, licitação realizada ou contrato celebrado antes da assinatura deste Termo de Compromisso ou da emissão do laudo de verificação técnica de que trata o art. 23 da Portaria Conjunta MGI/MF/CGU nº 32, de 2024, desde que:

- a. estejam vigentes;
- b. o seu aproveitamento seja economicamente mais vantajoso para a Administração, se comparado com a realização de uma nova licitação;
- c. não haja decisão judicial ou de órgão de controle acerca de descumprimento de regras estabelecidas na legislação específica;
- d. os valores estejam compatíveis com o disposto no Decreto nº 7.983, de 8 de abril de 2013, e no art. 23 da Lei nº 14.133, de 1º de abril de 2021, ou sejam ajustados;
- e.
- e. o seu objeto seja compatível com o objeto do Termo de Compromisso.



TERMO DE COMPROMISSO PARA EXECUÇÃO DE OBRAS OU SERVIÇOS DE ENGENHARIA NO ÂMBITO DO NOVO PAC NÃO ENQUADRADO NO REGIME SIMPLIFICADO

Subcláusula quarta. Nos casos de que trata a Subcláusula terceira, somente serão arcadas com recursos de repasse da União as despesas que ocorrerem durante o período de vigência deste Termo de Compromisso, bem como das subcláusulas seguintes.

Subcláusula quinta. Eventuais despesas, com pagamentos por meio da conta vinculada, realizadas pelo RECEBEDOR após o início da vigência do Termo de Compromisso e antes da emissão do laudo de verificação técnica, em valores além da contrapartida pactuada, poderão ser ressarcidas pelo REPASSADOR, de acordo com a disponibilidade orçamentária e financeira, e seguindo a ordem cronológica dos pedidos oficiais apresentados pelo RECEBEDOR.

Subcláusula sexta. Deverá ser observada a existência de projeto padronizado, sem complexidade técnica e operacional, quando da adesão à ata de registro de preços.

Subcláusula sétima. O RECEBEDOR se compromete, quando da contratação de terceiros, a aderir a Ata de Registro de Preços vigente gerenciada pelo Poder Executivo Federal, caso esta seja economicamente mais vantajosa para a Administração.

CLÁUSULA DÉCIMA SEGUNDA - DA ALTERAÇÃO DO TERMO DE COMPROMISSO

Este Termo de Compromisso poderá ser alterado, mediante proposta de quaisquer dos partícipes, desde que se mantenha a adequação aos objetivos do programa e às deliberações do Comitê Gestor do PAC - CGPAC.

Subcláusula primeira. A análise da solicitação de alteração deverá ser realizada pela MANDATÁRIA, observados os regramentos legais e a tempestividade, de forma que não haja prejuízo à execução do objeto.

Subcláusula segunda. Os ajustes realizados durante a execução do objeto integrarão o Plano de Trabalho, desde que submetidos e aprovados previamente pela autoridade competente.

Subcláusula terceira. As alterações no Plano de Trabalho que não impliquem alterações do valor global e da vigência do instrumento poderão ser realizadas por meio de apostila, sem necessidade de celebração de termo aditivo, vedada a alteração do objeto aprovado.

Subcláusula quarta. Este Termo de Compromisso poderá ter suas metas ajustadas a menor, por motivação do RECEBEDOR, da MANDATÁRIA ou do REPASSADOR, desde que as metas remanescentes representem etapas funcionais e a execução seja compatível com os recursos repassados.

CLÁUSULA DÉCIMA TERCEIRA - DO ACOMPANHAMENTO

Incumbe à MANDATÁRIA exercer as atribuições de monitoramento e acompanhamento da conformidade física e financeira durante a execução do Termo de Compromisso, e ao REPASSADOR a avaliação da execução física e dos resultados, na forma da Portaria Conjunta MGI/MF/CGU nº 32, de 2024, para a plena execução do objeto.

Subcláusula primeira. É prerrogativa do REPASSADOR assumir ou transferir a responsabilidade pela execução do objeto do Termo de Compromisso, no caso de paralisação ou da ocorrência de fato relevante, de modo a evitar sua descontinuidade,

TERMO DE COMPROMISSO PARA EXECUÇÃO DE
OBRAS OU SERVIÇOS DE ENGENHARIA NO ÂMBITO
DO NOVO PAC
NÃO ENQUADRADO NO REGIME SIMPLIFICADO

respondendo o RECEBEDOR, em todo caso, pelos danos causados a terceiros, decorrentes de culpa ou dolo na execução do instrumento.

Subcláusula segunda. A execução do Termo de Compromisso será acompanhada por representantes do REPASSADOR ou da MANDATÁRIA, cadastrados no Transferegov.br, onde efetuarão os registros de todos os atos e ocorrências relacionadas à execução do objeto.

Subcláusula terceira. A MANDATÁRIA deverá realizar vistoria preliminar, vistoria final *in loco* e, adicionalmente, vistorias intermediárias *in loco*, observado o disposto no art. 48 da Portaria Conjunta MGI/MF/CGU nº 32, de 2024.

Subcláusula quarta. No exercício da atividade de acompanhamento da execução do objeto, o REPASSADOR ou a MANDATÁRIA poderá:

- I. valer-se do apoio técnico de terceiros;
- II. delegar competência ou firmar parcerias com outros órgãos ou entidades que se situem próximos ao local de aplicação dos recursos, com tal finalidade;
- III. reorientar ações e decidir quanto à aceitação de justificativas sobre impropriedades identificadas na execução do instrumento;
- IV. programar visitas ao local da execução, quando identificada a necessidade, observado o disposto no art. 48 da Portaria Conjunta MGI/MF/CGU nº 32, de 2024; e
- V. valer-se de outras formas de acompanhamento autorizadas pela legislação aplicável.

Subcláusula quinta. Os processos, documentos ou informações referentes à execução deste instrumento não poderão ser sonogados aos servidores do REPASSADOR, da MANDATÁRIA e dos órgãos de controle interno e externo da União, bem como ao eventual apoiador técnico.

Subcláusula sexta. Aquele que, por ação ou omissão, causar embaraço, constrangimento ou obstáculo à atuação do REPASSADOR, da MANDATÁRIA e dos órgãos de controle interno e externo do Poder Executivo Federal, no desempenho de suas funções institucionais relativas ao acompanhamento e fiscalização dos recursos federais transferidos, ficará sujeito à responsabilização administrativa, civil e penal.

Subcláusula sétima. Quaisquer pendências de ordem técnica, jurídica, ambiental ou institucional verificadas pela MANDATÁRIA deverão ser informados ao RECEBEDOR ou ao INTERVENIENTE ou à UNIDADE EXECUTORA, por meio do Transferegov.br, para saneamento ou apresentação de informações e esclarecimentos, fixando prazo de até 45 (quarenta e cinco) dias para saneamento ou apresentação de informações e esclarecimentos, podendo ser prorrogado por igual período, na forma do art. 50 da Portaria Conjunta MGI/MF/CGU nº 32, de 2024.

Subcláusula oitava. A utilização dos recursos em desconformidade com o pactuado no instrumento ensejará obrigação do RECEBEDOR devolvê-los devidamente atualizados, conforme exigido para a quitação de débitos para com a Fazenda Nacional, com base na variação da Taxa Referencial do Sistema Especial de Liquidação e de Custódia - SELIC, acumulada mensalmente, até o último dia do mês anterior ao da devolução dos recursos, acrescido esse montante de 1% (um por cento) no mês de efetivação da devolução dos recursos à conta única do Tesouro Nacional.

TERMO DE COMPROMISSO PARA EXECUÇÃO DE
OBRAS OU SERVIÇOS DE ENGENHARIA NO ÂMBITO
DO NOVO PAC
NÃO ENQUADRADO NO REGIME SIMPLIFICADO

Subcláusula nona. O REPASSADOR ou a MANDATÁRIA, ao tomar conhecimento de qualquer irregularidade ou ilegalidade, dará ciência aos órgãos de controle e, havendo fundada suspeita de crime ou de improbidade administrativa, cientificará os Ministérios Público Federal e Estadual e a Advocacia-Geral da União.

CLÁUSULA DÉCIMA QUARTA – DA FISCALIZAÇÃO

Incumbe ao RECEBEDOR exercer a atribuição de fiscalização, a qual consiste na atividade administrativa, prevista nas legislações específicas de licitação e contratos, que deve ser realizada de modo sistemático pelo próprio RECEBEDOR e seus prepostos, com a finalidade de verificar o cumprimento das disposições contratuais, técnicas e administrativas em todos os seus aspectos.

Subcláusula primeira. O RECEBEDOR, o INTERVENIENTE ou a UNIDADE EXECUTORA deverá:

- I. manter fiscal ou equipe de fiscalização constituída de profissionais habilitados e com experiência necessária ao acompanhamento e controle das obras e serviços;
- II. registrar no Transferegov.br a declaração de capacidade técnica, indicando o servidor ou servidores que acompanharão a obra ou serviço de engenharia, bem como a ART e RRT da prestação de serviços de fiscalização a serem realizados; e
- III. verificar se os materiais aplicados e os serviços realizados atendem aos requisitos de qualidade estabelecidos pelas especificações técnicas dos projetos de engenharia aprovados.

Subcláusula segunda. Os fiscais indicados pelo RECEBEDOR, pelo INTERVENIENTE ou UNIDADE EXECUTORA, responsáveis pelo acompanhamento e fiscalização da obra, deverão realizar o ateste referente a cada boletim de medição inserido no Transferegov.br pela empresa contratada para execução.

CLÁUSULA DÉCIMA QUINTA – DA PRESTAÇÃO DE CONTAS

O RECEBEDOR deverá prestar contas da boa e regular aplicação dos recursos, por meio do seu representante legal em exercício, nos prazos estabelecidos por este Termo de Compromisso.

Subcláusula primeira. Compete ao Chefe do Poder Executivo sucessor prestar contas dos recursos provenientes deste Termo de Compromisso celebrado por seus antecessores.

Subcláusula segunda. Quando a impossibilidade de prestar contas decorrer de ação ou omissão do antecessor, o novo administrador comunicará a MANDATÁRIA e solicitará instauração de TCE, prestando todas as informações e documentos necessários.

Subcláusula terceira. A prestação de contas final deverá ser apresentada pelo RECEBEDOR no prazo de até 60 (sessenta) dias, contados dos seguintes marcos, o que ocorrer primeiro:

- I. do encerramento da vigência ou da conclusão da execução do objeto;
- II. da denúncia; ou
- III. da rescisão.

TERMO DE COMPROMISSO PARA EXECUÇÃO DE
OBRAS OU SERVIÇOS DE ENGENHARIA NO ÂMBITO
DO NOVO PAC
NÃO ENQUADRADO NO REGIME SIMPLIFICADO

Subcláusula quarta. A prestação de contas final tem por objetivo a demonstração e a verificação de resultados e deve conter elementos que permitam avaliar a execução do objeto, sendo composta:

- I. por documentos inseridos e informações registradas no Transferegov.br;
- II. pelo Relatório de Cumprimento do Objeto;
- III. pela declaração de realização dos objetivos a que se propunha o instrumento;
- IV. pelo comprovante de recolhimento dos saldos remanescentes, quando houver;
- V. pela licença ambiental de operação, ou, no mínimo, por sua solicitação ao órgão ambiental competente, quando necessário;
- VI. por documento oficial por meio do qual o RECEBEDOR será obrigado a manter os documentos relacionados ao instrumento, pelo prazo de 5 (cinco) anos, contados da aprovação da prestação de contas final; e
- VII. pelo plano de sustentabilidade atualizado, se for o caso.

Subcláusula quinta. O Relatório de Cumprimento do Objeto deverá conter os subsídios necessários para a avaliação e manifestação da MANDATÁRIA quanto à execução do objeto pactuado.

Subcláusula sexta. Em até 15 (quinze) dias, contados do envio da prestação de contas pelo RECEBEDOR, a MANDATÁRIA deverá registrar o recebimento da prestação de contas no Transferegov.br, para fins de sensibilização nas contas contábeis do instrumento.

Subcláusula sétima. Quando o INTERVENIENTE ou a UNIDADE EXECUTORA forem executores do objeto, caber-lhes-á apresentar ao RECEBEDOR os dados e documentos necessários à correta prestação de contas no tocante ao que tiver executado e, nesta hipótese, caberá à MANDATÁRIA notificar os seus titulares de todas as decisões proferidas no contexto da análise e do julgamento da prestação de contas, facultando sua manifestação na mesma forma e condições concedidas ao RECEBEDOR.

Subcláusula oitava. O prazo para análise da prestação de contas final e manifestação conclusiva pela MANDATÁRIA será de 180 (cento e oitenta) dias, prorrogável, no máximo, por igual período, desde que devidamente justificado.

Subcláusula nona. A contagem do prazo de que trata Subcláusula anterior dar-se-á a partir do envio da prestação de contas no Transferegov.br.

Subcláusula décima. Constatadas impropriedades ou indícios de irregularidade, a MANDATÁRIA estabelecerá o prazo de até 30 (trinta) dias para que o RECEBEDOR saneie as impropriedades ou apresente justificativas.

Subcláusula décima primeira. Findo o prazo de que trata a Subcláusula anterior, considerada eventual prorrogação, a ausência de decisão sobre a prestação de contas pelo REPASSADOR ou pela MANDATÁRIA poderá resultar no registro de restrição contábil do órgão ou entidade pública referente ao exercício em que ocorreu o fato.

Subcláusula décima segunda. A análise da prestação de contas final pela MANDATÁRIA poderá resultar em:

- I. aprovação;
- II. aprovação com ressalvas, quando evidenciada impropriedade ou outra falta de natureza formal da qual não resulte dano ao erário; ou
- III. rejeição.



TERMO DE COMPROMISSO PARA EXECUÇÃO DE
OBRAS OU SERVIÇOS DE ENGENHARIA NO ÂMBITO
DO NOVO PAC
NÃO ENQUADRADO NO REGIME SIMPLIFICADO

Subcláusula décima terceira. A decisão sobre a aprovação, aprovação com ressalvas ou rejeição da prestação de contas final compete ao REPASSADOR ou à MANDATÁRIA e deverá ser registrada no Transferegov.br.

Subcláusula décima quarta. Nos casos de extinção do REPASSADOR, o órgão ou entidade sucessor será o responsável pela decisão sobre a regularidade da aplicação dos recursos transferidos.

Subcláusula décima quinta. A ausência de comprovação da titularidade dominial dos imóveis deverá ser ressalvada na prestação de contas final e não implicará na devolução de recursos, desde que se observem todas as condições a seguir:

- I. as obras e serviços apresentem funcionalidade e estejam sendo utilizados pelo público beneficiário;
- II. o recebedor ou o beneficiário esteja na posse dos imóveis;
- III. esteja em curso ação judicial ou administrativa nos órgãos competentes para regularização da dominialidade; e
- IV. seja lavrado termo de responsabilidade assinado pela autoridade máxima do RECEBEDOR de que eventuais custas adicionais com a desapropriação, a transferência ou a regularização da dominialidade serão de responsabilidade exclusiva do RECEBEDOR.

Subcláusula décima sexta. Nos casos em que houver encerramento do Termo de Compromisso com redução de metas, os dispêndios realizados em etapas não funcionais deverão ser integralmente devolvidos à União.

Subcláusula décima sétima. Quando houver a rejeição total ou parcial da prestação de contas final, a MANDATÁRIA deverá notificar o RECEBEDOR para que, no prazo improrrogável de até 30 (trinta) dias, contados do recebimento da notificação, proceda a devolução dos recursos correspondentes ao valor rejeitado, devidamente atualizados, conforme exigido para a quitação de débitos para com a Fazenda Nacional.

Subcláusula décima oitava. A atualização de que trata a Subcláusula anterior será calculada com base na variação da Taxa Referencial do Sistema Especial de Liquidação e de Custódia (SELIC), acumulada mensalmente, até o último dia do mês anterior ao da devolução dos recursos, acrescido esse montante de 1% (um por cento) no mês de efetivação da devolução dos recursos à conta única da União.

Subcláusula décima nona. Quando não houver a devolução dos recursos no prazo de que trata a subcláusula décima sétima, serão adotadas as providências estabelecidas na Subcláusula primeira da cláusula DÉCIMA SEXTA - DA RESTITUIÇÃO DE RECURSOS deste Termo de Compromisso.

Subcláusula vigésima. Não sendo possível a realização do resgate do total dos recursos repassados, deverá ser realizado o registro de impugnação das contas do instrumento no Transferegov.br e imediatamente instaurada Tomada de Contas Especial.

CLÁUSULA DÉCIMA SEXTA - DA RESTITUIÇÃO DE RECURSOS

Os saldos remanescentes, incluídos os provenientes dos rendimentos de aplicações financeiras, serão restituídos, no prazo improrrogável de 30 (trinta) dias, ao REPASSADOR e ao RECEBEDOR, observada a proporcionalidade dos recursos aportados pelos partícipes, independentemente da época em que foram depositados.



TERMO DE COMPROMISSO PARA EXECUÇÃO DE OBRAS OU SERVIÇOS DE ENGENHARIA NO ÂMBITO DO NOVO PAC NÃO ENQUADRADO NO REGIME SIMPLIFICADO

Subcláusula primeira. Quando não houver a devolução dos recursos no prazo de que trata esta cláusula, a MANDATÁRIA ficará autorizada pelo RECEBEDOR a solicitar, à instituição financeira albergante da conta específica deste Termo de Compromisso o resgate dos saldos remanescentes e a providenciar a devolução para a Conta Única da União, do valor resgatado.

Subcláusula segunda. Para os Termos de Compromisso em que não tenha havido qualquer execução física, nem utilização dos recursos, o recolhimento à Conta Única da União deverá ocorrer sem a incidência dos juros de mora e sem prejuízo da restituição das receitas obtidas nas aplicações financeiras.

CLÁUSULA DÉCIMA SÉTIMA - DOS BENS REMANESCENTES

Os bens remanescentes adquiridos, produzidos ou transformados no âmbito deste Termo de Compromisso serão de propriedade do RECEBEDOR, observadas as disposições do Decreto nº 11.855, de 2023, e da Portaria Conjunta MGI/MF/CGU nº 32, de 2024.

Subcláusula primeira. Consideram-se bens remanescentes os equipamentos e materiais permanentes adquiridos, produzidos ou transformados com recursos dos instrumentos necessários à consecução do objeto, mas que não se incorporam a este.

Subcláusula segunda. O RECEBEDOR deverá contabilizar e proceder à guarda dos bens remanescentes, bem como encaminhar manifestação ao REPASSADOR e à MANDATÁRIA com o compromisso de utilizá-los para assegurar a continuidade do programa governamental, devendo estar claras as regras e diretrizes de utilização desses bens.

CLÁUSULA DÉCIMA OITAVA - DO RECOLHIMENTO DE TARIFAS EXTRAORDINÁRIAS

Haverá a cobrança de Tarifa Extraordinária do RECEBEDOR, INTERVENIENTE e/ou UNIDADE EXECUTORA nos seguintes casos em que esse(s) for(em) o(s) causador(es) da demanda:

Descrição	Custo Unitário – Obras e Serviço de Engenharia			
	VR inferior a R\$ 1.500.000	VR entre R\$ 1.500.000 e até R\$ 5.000.000	VR entre R\$ 5.000.000 e até R\$ 20.000.000	VR acima de R\$ 20.000.000
Reanálise do Plano de Trabalho	R\$ 1.400,00	R\$ 1.400,00	R\$ 1.400,00	R\$ 1.400,00
Verificação da Realização do Processo Licitatório inapta ou repetida	R\$ 3.000,00	R\$ 9.200,00	R\$ 12.100,00	R\$ 33.500,00
Visita ou vistoria in loco em quantidade superior à prevista na Portaria Conjunta MGI/MF/CGU nº 32, de 2024 e suas alterações	R\$ 4.500,00	R\$ 8.300,00	R\$ 13.000,00	R\$ 23.000,00
Reabertura de PCF ou TCE	R\$ 800,00	R\$ 4.000,00	R\$ 8.200,00	R\$ 17.100,00

25
FOLHAS: 25
Nº PROCESSO: 015/2026
Assinatura: /



TERMO DE COMPROMISSO PARA EXECUÇÃO DE OBRAS OU SERVIÇOS DE ENGENHARIA NO ÂMBITO DO NOVO PAC NÃO ENQUADRADO NO REGIME SIMPLIFICADO

Descrição	Custo Unitário – Obras e Serviço de Engenharia			
	VR inferior a R\$ 1.500.000	VR entre R\$ 1.500.000 e até R\$ 5.000.000	VR entre R\$ 5.000.000 e até R\$ 20.000.000	VR acima de R\$ 20.000.000
Alteração de cronograma/eventograma	R\$ 1.700,00	R\$ 2.400,00	R\$ 3.000,00	R\$ 3.000,00
Atualização de orçamento	R\$ 2.400,00	R\$ 4.200,00	R\$ 7.000,00	R\$ 7.000,00
Exclusão de meta	R\$ 3.500,00	R\$ 5.500,00	R\$ 8.400,00	R\$ 8.400,00
Ajustes no anteprojeto ou projeto	R\$ 6.500,00	R\$ 6.500,00	R\$ 9.600,00	R\$ 9.600,00
Reprogramação de Remanescente de obra	R\$ 5.000,00	R\$ 7.500,00	R\$ 10.600,00	R\$ 10.600,00
Inclusão de meta	R\$ 8.500,00	R\$ 8.500,00	R\$ 12.600,00	R\$ 12.600,00
Alteração de escopo	R\$ 9.000,00	R\$ 14.900,00	R\$ 25.700,00	R\$ 25.700,00

Subcláusula primeira. Os valores dos serviços acima constam em tabela disponível no site do Transferegov.br.

Subcláusula segunda. O comprovante de pagamento da tarifa extraordinária é apresentado à MANDATÁRIA previamente à realização do serviço.

CLÁUSULA DÉCIMA NONA - DA DENÚNCIA, RESCISÃO E EXTINÇÃO

O presente Termo de Compromisso poderá ser:

- I. denunciado a qualquer tempo, por desistência do REPASSADOR ou do RECEBEDOR, ficando os Partícipes responsáveis somente pelas obrigações e auferindo as vantagens do tempo em que participaram voluntariamente da avença, vedada qualquer cláusula obrigatória de permanência ou sancionadora dos denunciantes;
- II. rescindido, independente de prévia notificação ou interpelação judicial ou extrajudicial, nas seguintes hipóteses:
 - a. inadimplemento de quaisquer das cláusulas pactuadas;
 - b. constatação, a qualquer tempo, de falsidade ou incorreção em qualquer documento apresentado; e
 - c. verificação da ocorrência de qualquer circunstância que enseje a instauração de Tomada de Contas Especial, desde que infrutíferas as medidas administrativas internas e observado o disposto na Subcláusula Quarta;
- III. extinto, quando não tiver ocorrido repasse de recursos e houver descumprimento das condições suspensivas, nos prazos estabelecidos no instrumento.

Subcláusula primeira. O REPASSADOR ou a MANDATÁRIA registrará no Transferegov.br e publicará no Diário Oficial da União a denúncia, rescisão ou extinção.

Subcláusula segunda. Quando da denúncia ou rescisão do instrumento, o RECEBEDOR deverá:

- I. devolver os saldos remanescentes, inclusive aqueles oriundos de rendimentos de aplicações financeiras, em até 30 (trinta) dias; e
- II. apresentar a prestação de contas final em até 60 (sessenta) dias.



TERMO DE COMPROMISSO PARA EXECUÇÃO DE OBRAS OU SERVIÇOS DE ENGENHARIA NO ÂMBITO DO NOVO PAC NÃO ENQUADRADO NO REGIME SIMPLIFICADO

Subcláusula terceira. No prazo máximo de 60 (sessenta) dias, a contar da data do registro do evento no Transferegov.br, o REPASSADOR ou a MANDATÁRIA deverá providenciar o cancelamento dos saldos de empenho, independente do indicador de resultado primário.

Subcláusula quarta. A rescisão decorrente do cometimento de fato que enseje a instauração de Tomada de Contas Especial, prevista no caput desta Cláusula, inciso II, alínea "c", deverá ocorrer depois da adoção das medidas administrativas internas para elidir o dano, observados os princípios norteadores dos processos administrativos consubstanciados no art. 2º da Lei nº 9.784, de 29 de janeiro de 1999, bem como o disposto na Portaria CGU nº 1.531, de 2021, e na Instrução Normativa TCU nº 71, de 28 de novembro de 2012.

CLÁUSULA VIGÉSIMA - DA PUBLICIDADE

A eficácia do presente Termo de Compromisso fica condicionada à publicação do respectivo extrato no Diário Oficial da União, a qual deverá ser providenciada pela MANDATÁRIA, no prazo de até 20 (vinte) dias, a contar da respectiva assinatura.

Subcláusula primeira. Será dada publicidade em sítio eletrônico específico denominado Transferegov.br aos atos de celebração, alteração, liberação de recursos, acompanhamento e fiscalização da execução e a prestação de contas do presente instrumento.

Subcláusula segunda. A MANDATÁRIA notificará a celebração deste Termo de Compromisso, facultada a comunicação por meio eletrônico, à Câmara Municipal, Assembleia Legislativa ou Câmara Legislativa, conforme o caso, no prazo de até 10 (dias) dias, contados da assinatura, bem como da liberação dos recursos financeiros correspondentes, no prazo de 2 (dois) dias úteis contados da data da liberação, facultando-se a comunicação também por meio eletrônico.

Subcláusula terceira. O RECEBEDOR obriga-se a:

- I. caso seja município, notificar os partidos políticos, os sindicatos de trabalhadores e as entidades empresariais, com sede no município, quando da liberação de recursos relativos ao presente Termo de Compromisso, no prazo de até dois dias úteis, nos termos do art. 2º da Lei nº 9.452, de 1997, facultada a notificação por meio eletrônico;
- II. cientificar da celebração deste Termo de Compromisso o conselho local ou instância de controle social da área vinculada ao programa de governo que originou a transferência de recursos, quando houver; e
- III. disponibilizar, em seu sítio oficial na internet ou, na sua falta, em sua sede, em local de fácil visibilidade, o extrato deste Termo de Compromisso e suas alterações, contendo, pelo menos, o objeto, a finalidade, os valores e as datas de liberação e detalhamento na aplicação dos recursos, bem como as contratações realizadas para a execução do objeto pactuado, ou inserir *link* em sua página eletrônica oficial que possibilite acesso direto ao Transferegov.br, conforme o disposto no art. 30 da Portaria Conjunta MGI/MF/CGU nº 32, de 2024.



Declaração de Conformidade em Acessibilidade

Proponente: PREFEITURA MUNICIPAL DE SÃO DOMINGO DO MARANHÃO

Programa: NOVO PAC – FNHIS 2025

Nº do Contrato: 56000003166/2025

Descrição Detalhada do Objeto do Contrato: Provisão de unidades habitacionais no Município de São Domingos do Maranhão/MA.

Eu, José Eliomar Ferreira de Jesus Júnior, Engenheiro Civil, CREA Nº 111672193-7, DECLARO, na qualidade de representante da Prefeitura de São Domingos do Maranhão, Responsável Técnico pelo projeto vinculado ao convênio ou contrato de repasse nº 56000003166/2025, informo que o projeto atende os requisitos de acessibilidade estabelecidos pela Lei nº 10.098/2000.

SÃO DOMINGOS DO MARANHÃO, 02 DE SETEMBRO DE 2025

JOSE ELIOMAR
FERREIRA DE JESUS
JUNIOR:04587916366

Assinado digitalmente por JOSE ELIOMAR FERREIRA DE
JESUS JUNIOR:04587916366
DN: cn=JOSE ELIOMAR FERREIRA DE JESUS
JUNIOR, o=04587916366 c=BR e=BJP-Avaul
ou=2942737400167
Módulo: Tu, objeto assinando este documento
Local: São Luis - MA
Data: 2025.09.03 09:44:09 -05

José Eliomar Ferreira de Jesus Junior
CREA/MA 111672193-7

Declaração de Declaração de Responsabilidade

Proponente: PREFEITURA MUNICIPAL DE SÃO DOMINGOS DO MARANHÃO

Programa: NOVO PAC – FNHIS 2025

Nº do Contrato: 56000003166/2025

Descrição Detalhada do Objeto do Contrato: Provisão de unidades habitacionais no Município de São Domingos do Maranhão/MA.

Eu, *KLEBER ALVES DE ANDRADE*, brasileiro(a), natural de *SÃO DOMINGOS DO MARANHÃO/MA*, portador da carteira de identidade sob CPF 254.699.243-00, devidamente investido no cargo de Prefeito(a) Municipal de *SÃO DOMINGOS DO MARANHÃO - MA*, inscrito no CNPJ 06.113.690/0001-71, declaro para os devidos fins de direito que a responsabilidade pela obtenção de todas as licenças e autorizações ambientais necessárias para o projeto FNHIS, será delegada à empresa vencedora do certame licitatório, nos termos do art. 25, § 5º, inciso I, da Lei nº 14.133, de 1º de abril de 2021.

SÃO DOMINGOS DO MARANHÃO, 02 DE SETEMBRO DE 2025

JOSE ELIOMAR
FERREIRA DE JESUS
JUNIOR:04587916366

Assinado digitalmente por JOSE ELIOMAR FERREIRA DE JESUS
JUNIOR:04587916366
DN: cn=JOSE ELIOMAR FERREIRA DE JESUS
JUNIOR:04587916366, o=DIGITAL, ou=29422374000187
Motivo: Eu estou aprovando este documento.
Local: São Luis - MA
Data: 2025-09-03 10:45:05-00

KLEBER ALVES DE ANDRADE

Prefeito(a) Municipal

Declaração de Manifestação Ambiental

Proponente: PREFEITURA MUNICIPAL DE SÃO DOMINGOS DO MARANHÃO

Programa: NOVO PAC – FNHIS 2025

Nº do Contrato: 56000003166/2025

Descrição Detalhada do Objeto do Contrato: Provisão de unidades habitacionais no Município de São Domingos do Maranhão/MA.

O Município de São Domingos do Maranhão, inscrito no CNPJ sob o nº 06.113.690/0001-71, neste ato representado por seu representante legal, KLEBER ALVES DE ANDRADE, brasileiro(a), natural de SÃO DOMINGOS DO MARANHÃO/MA, portador da carteira de identidade sob CPF 254.699.243-00, devidamente investido no cargo de Prefeito(a) Municipal de SÃO DOMINGOS DO MARANHÃO - MA, com fundamento no art. 25, § 5º, inciso I, da Lei Federal nº 14.133/2021, bem como na Portaria MCID nº 32/2024, que regulamenta as exigências ambientais no âmbito do Novo Programa de Aceleração do Crescimento – Novo PAC, declara que:

Optará por exigir da empresa executora contratada, no âmbito do processo licitatório a ser promovido, a apresentação da manifestação ambiental necessária à viabilização do empreendimento do Programa Minha Casa, Minha Vida (MCMV).

A obrigação de obtenção e apresentação da referida manifestação ambiental constará expressamente no edital da licitação, em conformidade com as normas ambientais vigentes e com o disposto na legislação federal supracitada.

Nestes termos, firma a presente declaração para os devidos fins.

SÃO DOMINGOS DO MARANHÃO, 02 DE SETEMBRO DE 2025

JOSE ELIOMAR
FERREIRA DE JESUS
JUNIOR:04587916366

Assinado digitalmente por JOSE ELIOMAR FERREIRA DE
JESUS JUNIOR:04587916366
DN: cn=JOSE ELIOMAR FERREIRA DE JESUS
JUNIOR:04587916366 o=BR c=BR e=ICP-Brasil
ou=294223*000187
Móvil: Eu estou aprovando este documento
Local: São Luis - MA
Data: 2025-09-03 10:46:06-00

KLEBER ALVES DE ANDRADE
Prefeito(a) Municipal



Declaração de posse de terreno localizado em área pública

Proponente: PREFEITURA MUNICIPAL DE SÃO DOMINGOS DO MARANHÃO

Programa: NOVO PAC – FNHIS 2025

Nº do Contrato: 56000003166/2025

Descrição Detalhada do Objeto do Contrato: Provisão de unidades habitacionais no Município de São Domingos do Maranhão/MA.

Declaro sob as penas do Artigo 299 do Código Penal (Decreto-Lei nº 2.848, de 7 de dezembro de 1940) e em consonância com o artigo 16, § 1º da Portaria Conjunta MGI/MF/CGU nº 32, de 04 de junho de 2024, que este Recebedor é detentor da posse da área, objeto da intervenção, localizada em área pública e situado no Município de **São Domingos do Maranhão**, assegurado como sede das obras executadas com recursos deste termo de compromisso/instrumento.

Firmo, ainda, o compromisso de disponibilizar tempestivamente as documentações necessárias no sistema de monitoramento e acompanhamento de obras, Transferegov, e comprovar, até o final da execução do objeto do instrumento, nos termos da Portaria Conjunta MGI/MF/CGU nº 32/2024, a regularização formal dos plenos poderes inerentes a propriedade do imóvel.

SÃO DOMINGOS DO MARANHÃO, 02 DE SETEMBRO DE 2025

JOSE ELIOMAR FERREIRA DE
JESUS JUNIOR:04587916366

Assinado digitalmente por JOSE ELIOMAR FERREIRA DE JESUS JUNIOR em 02/09/2025 às 10:05:10 AM. O código de verificação é: 04587916366. Para mais informações consulte o documento em: www.transferegov.org

KLEBER ALVES DE ANDRADE

Prefeito(a) Municipal



Declaração de Encargos Sociais, ISS e Levantamentos Preliminares

Proponente: PREFEITURA MUNICIPAL DE SÃO DOMINGOS DO MARANHÃO

Programa: NOVO PAC – FNHIS 2025

Nº do Contrato: 56000003166/2025

Descrição Detalhada do Objeto do Contrato: Provisão de unidades habitacionais no Município de São Domingos do Maranhão/MA.

Eu, José Eliomar Ferreira de Jesus Júnior, Engenheiro Civil, CREA Nº 111672193-7, como orçamentista do projeto de acima referenciado, que foram utilizados os encargos sociais vigentes tanto para mão de obra horista quanto para mão de obra mensalista no SINAPI, data base 05/2025, SEM desoneração;

Declaramos para os devidos fins que, conforme legislação tributária municipal, a base de cálculo do ISS deste tipo de obra corresponde à 100%, com a respectiva alíquota de 5%

Declaramos também para os devidos fins que o regime de contribuição previdenciária sobre a Receita Bruta adotado para a elaboração do orçamento foi SEM desoneração, e que esta é a alternativa mais adequada para a Administração Pública

Declaramos também que foram inseridos no Transferegov os levantamentos preliminares que embasaram a concepção adotada tais como geológicos, geotécnicos, hidrológicos, batimétricos, topográficos, sociais, ambientais e cadastrais que deram suporte aos projetos

A proposta apresentada é compatível com o plano diretor municipal, com os instrumentos previstos no Estatuto das Cidades de que trata a lei 10.257 de 10 de julho de 2001, com as legislações (local, estadual e federal) e com os planos: local de habitação de interesse social, plano de saneamento básico, plano de bacia hidrográfica, plano de mobilidade urbana, plano diretor de drenagem urbana e plano municipal de redução de riscos.

Atesto para os devidos fins de direito que os projetos apresentados pela Prefeitura de São Domingos do Maranhão estão em conformidade com os requisitos elencados no Anteprojeto e nas normas e regulamentações vigentes.

SÃO DOMINGOS DO MARANHÃO, 02 DE SETEMBRO DE 2025.

JOSE ELIOMAR FERREIRA
DE JESUS
JUNIOR:04587916366

Assinado digitalmente por JOSE ELIOMAR FERREIRA DE JESUS JUNIOR 04587916366
DN: cn=JOSE ELIOMAR FERREIRA DE JESUS JUNIOR, o=04587916366, ou=ICP-Brasil, ou=21422374000187, ou=ICP-Brasil, ou=21422374000187, ou=ICP-Brasil, ou=21422374000187
Local: São Luis - MA
Data: 2025.09.02 10:49:40 -03

José Eliomar Ferreira de Jesus Junior
CREA/MA 111672193-7

KLEBER ALVES DE
ANDRADE:25469924300

Assinado digitalmente por KLEBER ALVES DE ANDRADE 25469924300
DN: cn=KLEBER ALVES DE ANDRADE, o=25469924300, ou=ICP-Brasil, ou=25469924300, ou=ICP-Brasil, ou=25469924300, ou=ICP-Brasil, ou=25469924300
Local: São Domingos do Maranhão - MA
Data: 2025.09.02 10:48:48 -03

KLEBER ALVES DE ANDRADE
Prefeito Municipal

Declaração planejamento licitação

Proponente: PREFEITURA MUNICIPAL DE SÃO DOMINGOS DO MARANHÃO

Programa: NOVO PAC – FNHIS 2025

Nº do Contrato: 56000003166/2025

Descrição Detalhada do Objeto do Contrato: Provisão de unidades habitacionais no Município de São Domingos do Maranhão/MA.

Declaramos através desta que este Município pretende realizar o processo licitatório com a finalidade de contratação de empresa para execução do empreendimento acima referenciado conforme segue:

Indicação das submetas que serão licitadas separadamente:	Serão licitadas em separado (meta 1 – produção de unidades habitacionais / meta 2 – execução de trabalho técnico social)
Legislação adotada:	Lei 14.133/2021
Forma de execução:	Execução indireta
Utilizará pregão?:	() Sim / (X) Não
Regime de execução:	Empreitada preço global
Preço sigiloso?:	Não

SÃO DOMINGOS DO MARANHÃO, 02 DE SETEMBRO DE 2025.

KLEBER ALVES DE
ANDRADE:2546992430
0

Assinado digitalmente por KLEBER ALVES DE
ANDRADE:25469924300
DN: cn=KLEBER ALVES DE ANDRADE 25469924300,
c=BR, o=ICP-Brasil, ou=294223/4000181
Motivo: Eu sou o autor deste documento.
Local:
Data: 2025-09-03 10:49:06.00

KLEBER ALVES DE ANDRADE
Prefeito Municipal

Declaração de Sustentabilidade do Empreendimento

Proponente: PREFEITURA MUNICIPAL DE SÃO DOMINGOS DO MARANHÃO

Programa: NOVO PAC – FNHIS 2025

Nº do Contrato: 56000003166/2025

Descrição Detalhada do Objeto do Contrato: Provisão de unidades habitacionais no Município de São Domingos do Maranhão/MA.

Eu *Kleber Alves de Andrade*, brasileiro(a), natural de *São Domingos do Maranhão*, portador da carteira de identidade sob nº *0183026820019* e CPF *254.699.243-00*, devidamente investido no cargo de Prefeito Municipal de *São Domingos/MA*, inscrito no CNPJ *6.113.690/0001-71*, declaro para os devidos fins de direito que a Prefeitura Municipal se compromete a adotar os atributos de sustentabilidade presentes nos projetos.

Declaro também que a Prefeitura Municipal possui recursos financeiros, técnicos e estruturais de modo a garantir a operação, manutenção e conservação adequadas da infraestrutura pública gerada pelos investimentos decorrentes do contrato de repasse ou termo de compromisso e, até a entrega das unidades habitacionais aos beneficiários, zelar pela preservação e guarda do imóvel contra invasões e depredações, prevendo reparos e periodicidade de manutenções necessárias durante a vida útil da infraestrutura.

Declaro ainda que o Poder Legislativo está comunicado deste compromisso assumido, conforme comprovante anexo.

SÃO DOMINGOS DO MARANHÃO, 02 DE SETEMBRO DE 2025.

KLEBER ALVES DE
ANDRADE:2546992
4300

Assinado digitalmente por KLEBER ALVES DE
ANDRADE:25469924300
DN: cn=KLEBER ALVES DE
ANDRADE:25469924300 c=BR o=ICP-Brasil
ou=29422374000187
Motivo: Eu sou o autor deste documento
Local:
Data: 2025-09-03 10:47:06.00

KLEBER ALVES DE ANDRADE
Prefeito Municipal



Declaração de Viabilidade de existência prévia de redes

Proponente: PREFEITURA MUNICIPAL DE SÃO DOMINGOS DO MARANHÃO

Programa: NOVO PAC – FNHIS 2025

Nº do Contrato: 56000003166/2025

Descrição Detalhada do Objeto do Contrato: Provisão de unidades habitacionais no Município de São Domingos do Maranhão/MA.

O Município de São Domingos do Maranhão/MA., neste ato representado pelo Sr. KLEBER ALVES DE ANDRADE, Prefeito Municipal, referente à obra acima epigrafada, DECLARA sob as penas da Portaria Conjunta MGI/MF/CGU nº 32, de 04/06/2024 sobre a existência de fornecimento de serviços necessários para a plena funcionalidade do empreendimento a ser executado neste termo de compromisso:

Coleta/tratamento de esgoto: existe viabilidade, sendo que a solução de tratamento será por fossa/sumidouro;

Fornecimento de água potável: existe viabilidade, sendo o fornecimento realizado pela CAEMA;

Coleta de resíduos sólidos: existe coleta de resíduos sólidos na região, sendo de responsabilidade desta municipalidade;

Fornecimento de energia elétrica: existe viabilidade, sendo a energia fornecida pela Equatorial Energia Firmamos o compromisso de apresentar até a etapa de verificação do resultado do processo licitatório a carta de viabilidade para fornecimento de energia elétrica emitida pela Equatorial Energia, como também assumimos o compromisso de execução de quaisquer serviços necessários para a viabilidade de fornecimento de energia elétrica e de abastecimento de água que garantam a funcionalidade do empreendimento, sem ônus para os recursos deste termo de compromisso.

SÃO DOMINGOS DO MARANHÃO, 02 DE SETEMBRO DE 2025.

KLEBER ALVES DE
ANDRADE:25469924300

Assinado digitalmente por KLEBER ALVES DE
ANDRADE:25469924300
DN: cn=KLEBER ALVES DE ANDRADE:25469924300
c=BR o=ICP-Brasil ou=29422374000167
Motivo: Eu sou o autor deste documento
Local:
Data: 2025-09-03 10:47:06:00

KLEBER ALVES DE ANDRADE
Prefeito Municipal

Ofício N°45/2025 GAB/PREF

São Domingos do Maranhão – MA, 28 de agosto de 2025.

Ao Ilmo. Senhor

Francisco Vieira da Silva

Presidente da Câmara Municipal de São Domingos do Maranhão – MA

Assunto: Encaminhamento da Declaração de Sustentabilidade do Empreendimento

Ilustríssimo Senhor,

A Prefeitura Municipal de Parnarama - MA, vem através deste ofício encaminhar a Declaração de Sustentabilidade do Empreendimento, proposta N° 039556/2025 – NOVO PAC – FNHIS 2025, cujo objeto é **Provisão de unidades habitacionais no Município de São Domingos do Maranhão – MA.**

Sem mais, reiteramos os votos de estima e consideração.

SÃO DOMINGOS DO MARANHÃO, 02 DE SETEMBRO DE 2025

KLEBER ALVES DE
ANDRADE:25469924300

Assinado digitalmente por KLEBER ALVES DE
ANDRADE:25469924300
DN: cn=KLEBER ALVES DE ANDRADE:25469924300 c=BR
o=ICP-Brasil ou=29422374000187
Motivo: Eu sou o autor deste documento
Local:
Data: 2025-09-03 10:47:08.00

KLEBER ALVES DE ANDRADE

Prefeito(a) Municipal

Parecer técnico sobre utilização do Projeto Padronizado

Proponente: PREFEITURA MUNICIPAL DE SÃO DOMINGOS DO MARANHÃO

Programa: NOVO PAC – FNHIS 2025

Nº do Contrato: 56000003166/2025

Descrição Detalhada do Objeto do Contrato: Provisão de unidades habitacionais no Município de São Domingos do Maranhão/MA.

Declaro que adotei o projeto padronizado paradigma de habitação FNHIS fornecida pela mandatária Caixa Econômica Federal.

Atesto que o projeto básico decorrente do projeto padronizado disponibilizado pela mandatária Caixa Econômica Federal, incluídas as adequações necessárias às especificidades locais de sua implantação, as fundações e obras complementares, está em conformidade com a legislação local e as normas técnicas brasileiras, e a compatibilidade do orçamento do empreendimento com o Decreto nº 7.983, de 8 de abril de 2013 e art. 127 e art. 128 da Lei nº 14.133, de 1º de abril de 2021.

Declaro, sob as penas da Lei e em conformidade com a Portaria Conjunta MGI/MF/CGU nº 32/2024, que, para a execução do objeto do Termo de Compromisso nº 039556, foi elaborado projeto básico decorrente do projeto padronizado disponibilizado pela mandatária Caixa Econômica Federal, contemplando as adequações necessárias à plena funcionalidade do objeto devido às especificidades do local de implantação, fundações e obras complementares.

SÃO DOMINGOS DO MARANHÃO, 02 DE SETEMBRO DE 2025.

JOSE ELIOMAR
FERREIRA DE JESUS
JUNIOR:04587916366

Assinado digitalmente por JOSE ELIOMAR FERREIRA DE JESUS JUNIOR em 02/09/2025 às 14:00:17
Obr: 04587916366
Módulo: Sistema de Gestão de Documentos
Local: São Luís - MA
Data: 2025-09-02 09:14:00:00

José Eliomar Ferreira de Jesus Junior
CREA/MA 111672193-7

RELATÓRIO DE SONDAGEM

1. INTRODUÇÃO

Este relatório tem por finalidade apresentar as condições do solo do terreno destinado à construção de Habitações no Programa FNHIS, localizado no Município de São Domingos do Maranhão MA. A análise foi realizada após vistoria in loco, com o objetivo de verificar a compatibilidade do solo com o projeto de fundações proposto.

2. LOCALIZAÇÃO DO TERRENO

O terreno analisado está situado na área designada para a construção das habitações, conforme projeto aprovado pela Prefeitura Municipal. A localização possui acesso facilitado, estando próxima de vias urbanas e infraestrutura adequada para os serviços de construção.

3. CONDIÇÕES DO SOLO

A vistoria técnica realizada no terreno indicou que o solo apresenta características adequadas para a construção das habitações. As principais observações sobre as condições do solo são as seguintes:

- **Superfície:** A camada superficial do terreno apresenta uma cobertura de solo argiloso, estável e bem coeso, sem sinais de erosão ou movimentação recente, coberto por vegetação rasteira, em geral pasto.
- **Capacidade de Suporte:** Em profundidade, o solo revelou-se firme, com boa capacidade de suporte para as fundações previstas no projeto estrutural. Não foram observadas formações que indicassem a necessidade de intervenções corretivas ou modificações no projeto.
- **Nível de Umidade:** O terreno encontra-se em boas condições de drenagem natural, sem acúmulo de água ou indícios de saturação do solo. O nível de umidade do solo é compatível com a execução da obra.

- Topografia: A topografia do terreno é favorável para a execução da obra, com desníveis pouco acentuados que não demandam grandes movimentações de terra.

4. COMPATIBILIDADE COM O PROJETO DE FUNDAÇÕES

A análise das características do solo indicou que ele é plenamente compatível com o projeto de fundações previsto para as habitações. As condições encontradas permitem a adoção de fundações rasas, tais como sapatas isoladas ou radier, conforme já especificado no projeto.

5. CONCLUSÃO

Diante da vistoria realizada e da análise das condições do solo, conclui-se que o terreno indicado para a construção das habitações apresenta características geotécnicas adequadas para a edificação. O solo é compatível com o projeto de fundações proposto, sendo desnecessárias adaptações ou reforços adicionais.

Com isso, considera-se o terreno apto para o início das obras, respeitando-se as condições estabelecidas no projeto aprovado.

JOSE ELIOMAR FERREIRA DE
JESUS JUNIOR:04587916366

Assinado digitalmente por JOSE ELIOMAR FERREIRA DE JESUS
JUNIOR:04587916366
DN: cn=JOSE ELIOMAR FERREIRA DE JESUS JUNIOR, o=4587916366
c=BR, o=ICP-Brasil, ou=29422374000197
Módulo: Eu estou aprovando este documento.
Local: São Luís - MA
Data: 2025-09-03 09:59:06 -03

Prefeitura Municipal de São Domingos do Maranhão
José Eliomar Ferreira de Jesus Júnior
Engenheiro Civil
CREA: 111672193-7



Conselho Regional de Engenharia e Agronomia do Estado do Maranhão

INICIAL

1. Responsável Técnico

JOSE ELIOMAR FERREIRA DE JESUS JUNIOR

Título profissional: ENGENHEIRO CIVIL, ENGENHEIRO DE SEGURANCA DO TRABALHO

RNP: 1116721937

Registro: 1116721937MA

2. Dados do Contrato

Contratante: MUNICIPIO DE SAO DOMINGOS DO MARANHAO

PRAÇA GETULIO VARGAS

Complemento:

Bairro: CENTRO

Cidade: SÃO DOMINGOS DO MARANHÃO

UF: MA

CPF/CNPJ: 06.113.690/0001-71

Nº: S/N

CEP: 65790000

Contrato: Não especificado

Celebrado em:

Valor: R\$ 6.500.000,00

Tipo de contratante: Pessoa Jurídica de Direito Público

Ação Institucional: Moradia Popular

3. Dados da Obra/Serviço

PRAÇA GETULIO VARGAS

Nº: S/N

Complemento:

Bairro: CENTRO

Cidade: SÃO DOMINGOS DO MARANHÃO

UF: MA

CEP: 65790000

Data de Início: 05/06/2025

Previsão de término: 29/12/2025

Coordenadas Geográficas: -3.295024, -45.173226

Finalidade:

Código: Não Especificado

Proprietário: MUNICIPIO DE SAO DOMINGOS DO MARANHAO

CPF/CNPJ: 06.113.690/0001-71

4. Atividade Técnica

14 - Elaboração

	Quantidade	Unidade
81 - Projeto Arquitetônico > CONSTRUÇÃO CIVIL > EDIFICAÇÕES > DE EDIFICAÇÃO > #1.1.1.1 - DE ALVENARIA	1.898,40	m²
80 - Projeto > CONSTRUÇÃO CIVIL > INSTALAÇÕES HIDROSSANITÁRIAS > #1.4.1 - DE SISTEMA DE ÁGUA POTÁVEL	1.898,40	m²
80 - Projeto > CONSTRUÇÃO CIVIL > INSTALAÇÕES HIDROSSANITÁRIAS > #1.4.3 - DE INSTALAÇÃO DE SISTEMA DE ESGOTO SANITÁRIO	1.898,40	m²
80 - Projeto > ELETROTÉCNICA > INSTALAÇÕES ELÉTRICAS > DE INSTALAÇÕES ELÉTRICAS EM BAIXA TENSÃO > #11.10.1.1 - PARA FINS RESIDENCIAIS	1.898,40	m²
80 - Projeto > ESTRUTURAS > ESTRUTURAS DE CONCRETO E ARGAMASSA ARMADA > #2.1.1 - DE ESTRUTURA DE CONCRETO ARMADO	1.898,40	m²
35 - Elaboração de orçamento > CONSTRUÇÃO CIVIL > EDIFICAÇÕES > DE EDIFICAÇÃO > #1.1.1.1 - DE ALVENARIA	1.898,40	m²
35 - Elaboração de orçamento > CONSTRUÇÃO CIVIL > INSTALAÇÕES HIDROSSANITÁRIAS > #1.4.1 - DE SISTEMA DE ÁGUA POTÁVEL	1.898,40	m²
35 - Elaboração de orçamento > CONSTRUÇÃO CIVIL > INSTALAÇÕES HIDROSSANITÁRIAS > #1.4.3 - DE INSTALAÇÃO DE SISTEMA DE ESGOTO SANITÁRIO	1.898,40	m²
35 - Elaboração de orçamento > ELETROTÉCNICA > INSTALAÇÕES ELÉTRICAS > DE INSTALAÇÕES ELÉTRICAS EM BAIXA TENSÃO > #11.10.1.1 - PARA FINS RESIDENCIAIS	1.898,40	m²
35 - Elaboração de orçamento > ESTRUTURAS > ESTRUTURAS DE CONCRETO E ARGAMASSA ARMADA > #2.1.1 - DE ESTRUTURA DE CONCRETO ARMADO	1.898,40	m²
80 - Projeto > CONSTRUÇÃO CIVIL > EDIFICAÇÕES > DE ACESSIBILIDADE DE EDIFICAÇÃO > #1.1.3.1 - PARA FINS RESIDENCIAIS	1.898,40	m²
35 - Elaboração de orçamento > CONSTRUÇÃO CIVIL > EDIFICAÇÕES > DE ACESSIBILIDADE DE EDIFICAÇÃO > #1.1.3.1 - PARA FINS RESIDENCIAIS	1.898,40	m²
66 - Laudo > GEOTECNIA E GEOLOGIA DA ENGENHARIA > SONDAgens > DE SONDAgEM GEOTÉCNICA > #3.2.1.1 - A TRADO	1.898,40	m²
80 - Projeto > AGRIMENSURA > PARCELAMENTO DO SOLO > DE IMPLANTAÇÃO DE LOTEAMENTO > #36.5.2.1 - URBANO	1.898,40	m²
80 - Projeto > TRANSPORTES > INFRAESTRUTURA URBANA > DE PAVIMENTAÇÃO > #4.2.1.3 - EM PARALELEPÍPEDO PARA VIAS URBANAS	1.898,40	m²

A autenticidade desta ART pode ser verificada em: <https://crea-ma.sitac.com.br/publico/>, com a chave: A4ZZb
Impresso em: 02/09/2025 às 09:15:30 por: , ip: 191.178.175.111





Conselho Regional de Engenharia e Agronomia do Estado do Maranhão

INICIAL

35 - Elaboração de orçamento > AGRIMENSURA > PARCELAMENTO DO SOLO > DE IMPLANTAÇÃO DE LOTEAMENTO > #36.5.2.1 - URBANO	1.898,40	m²
35 - Elaboração de orçamento > TRANSPORTES > INFRAESTRUTURA URBANA > DE PAVIMENTAÇÃO > #4.2.1.3 - EM PARALELEPÍPEDO PARA VIAS URBANAS	1.898,40	m²

Após a conclusão das atividades técnicas o profissional deve proceder a baixa desta ART

5. Observações

LAUDO DE SONDAAGEM, PROJETO, LOTEAMENTO E ORÇAMENTO PARA CONSTRUÇÃO DE 40 UNIDADES HABITACIONAIS NO MUNICÍPIO DE SÃO DOMINGOS DO MARANHÃO - MA

6. Declarações

- Declaro que estou cumprindo as regras de acessibilidade previstas nas normas técnicas da ABNT, na legislação específica e no decreto n. 5296/2004 e 9451/2018.

7. Entidade de Classe

UEMA -UNIVERSIDADE ESTADUAL DO MARANHÃO

8. Assinaturas

Declaro serem verdadeiras as informações acima

_____ de _____ de _____
Local data



Documento assinado eletronicamente
com credenciais de login e senha

JOSE ELIOMAR FERREIRA DE JESUS JUNIOR
RNP: 1116721937
Data: 02/09/2025 09:15:30

JOSE ELIOMAR FERREIRA DE JESUS JUNIOR - CPF: ***.879.163-**

MUNICÍPIO DE SÃO DOMINGOS DO MARANHÃO - CNPJ: 06.113.690/0001-71

9. Informações

* A ART é válida somente quando quitada, mediante apresentação do comprovante do pagamento ou conferência no site do Crea.

10. Valor

Valor da ART: R\$ 271,47 Registrada em: 28/08/2025 Valor pago: R\$ 271,47 Nosso Número: 8306511977



FOLHAS: 42
Nº PROCESSO: 015/2026
Assinatura: /



Declaração de cadastro dos beneficiários

Recebedor: PREFEITURA MUNICIPAL DE SÃO DOMINGOS DO MARANHÃO

Programa: NOVO PAC – FNHIS 2025

Termo de Compromisso: 56000003166/2025

Objeto: Provisão de unidades habitacionais no Município de São Domingos do Maranhão/MA.

Eu, **Kleber Alves de Andrade**, CPF **254.699.243-00**, Prefeito(a) do Município de **São Domingos do Maranhão**, representante legal do termo de compromisso acima referenciado cujo objeto é **Provisão de unidades habitacionais no Município de São Domingos do Maranhão/MA**, DECLARO sob as penas da lei:

- Que foram concluídos os cadastros dos beneficiários das obras executadas com recursos deste termo de compromisso/instrumento em sistema próprio ou no Cadastro Nacional de Mutuários – CADMUT, nos termos da Portaria MCID Nº 1416, de 6 de novembro de 2023;
- Que foi realizado o cadastramento ou a atualização dos dados do titular e cônjuge das famílias a serem beneficiadas no Cadastro Único dos Programas Sociais do Governo Federal – CadÚnico, nos termos da Portaria MCID Nº 1416, de 6 de novembro de 2023;
- Que a regularização de pendências eventualmente identificadas na pesquisa cadastral para efeitos de enquadramento do(s) beneficiário(s) foram regularizadas, nos termos do ANEXO I da Portaria MCID Nº 1416, de 6 de novembro de 2023.
- Que em consulta ao cadastro próprio(s) dos beneficiário(s), atendem ao disposto na alínea "a" do subitem 9.7, ANEXO I da Portaria MCID Nº 1416, de 6 de novembro de 2023, a saber:

9.6 É vedado a participação de família que:
a) seja titular de contrato de financiamento obtido com recursos do Fundo de Garantia do Tempo de Serviço - FGTS ou em condições equivalentes às do Sistema Financeiro da Habitação - SFH, em qualquer parte do País;
b) seja proprietária, promitente compradora ou titular de direito de aquisição, de arrendamento, de usufruto ou de uso de imóvel residencial, regular, com padrão mínimo de edificação e de habitabilidade estabelecido pelas regras da administração municipal, e dotado de abastecimento de água, de solução de esgotamento sanitário e de atendimento regular de energia elétrica, em qualquer parte do País; e
c) tenha recebido, nos últimos dez anos, benefícios similares oriundos de subvenções econômicas concedidas com recursos do orçamento geral da União, do Fundo de Arrendamento Residencial - FAR, do Fundo de Desenvolvimento Social - FDS ou provenientes de descontos habitacionais concedidos com recursos do FGTS.



9.6.1 As vedações expressas nas alíneas do subitem 9.6 não se aplicam à família que se enquadre em uma ou mais das seguintes hipóteses:

- a) tenha sido detentora de propriedade de imóvel residencial de que se tenha desfeito por força de decisão judicial há, no mínimo, cinco anos;
- b) tenha sido detentora de propriedade em comum de imóvel residencial, desde que dele se tenha desfeito em favor do coadquirente há, no mínimo, cinco anos;
- c) seja proprietária de imóvel residencial havido por herança ou doação, em fração ideal de até quarenta por cento, observada a regulamentação específica da fonte de recurso que tenha financiado o imóvel;
- d) seja proprietária de parte de imóvel residencial, em fração não superior a quarenta por cento;
- e) tenha sido detentora de propriedade anterior, em nome do cônjuge ou do companheiro do titular da inscrição, de imóvel residencial do qual se tenha desfeito antes da união do casal, por meio de instrumento de alienação registrado no cartório de registro de imóveis competente;
- f) seja detentora de nua propriedade de imóvel residencial gravado com cláusula de usufruto vitalício e tenha renunciado ao usufruto.

9.7 Para fins de verificação das vedações de que trata o subitem 9.6, o agente executor deverá:

- a) solicitar aos beneficiários a assinatura de declaração, firmada sob as penas da lei, de atendimento ao disposto nas alíneas "a" a "c" do subitem 9.6, e nas alíneas "a" a "f" do subitem 9.6.1.

SÃO DOMINGOS DO MARANHÃO, 02 DE SETEMBRO DE 2025

KLEBER ALVES DE
ANDRADE:25469924300

Assinado digitalmente por KLEBER ALVES DE ANDRADE:25469924300
DN: cn=KLEBER ALVES DE ANDRADE:25469924300 c=BR
o=ICP-Brasil ou=254699243000187
Motivo: Eu sou o autor deste documento
Local:
Data: 2025-09-02 10:44:26:00

KLEBER ALVES DE ANDRADE

Prefeito(a) Municipal

44
DUAS: 015/2026
Assinatura: /



Declaração de cadastro dos beneficiários

Recebedor: PREFEITURA MUNICIPAL DE SÃO DOMINGOS DO MARANHÃO

Programa: NOVO PAC – FNHIS 2025

Termo de Compromisso: 56000003166/2025

Objeto: Provisão de unidades habitacionais no Município de São Domingos do Maranhão/MA.

Eu, **Kleber Alves de Andrade**, CPF **254.699.243-00**, Prefeito(a) do Município de **São Domingos do Maranhão**, representante legal do termo de compromisso acima referenciado cujo objeto é **Provisão de unidades habitacionais no Município de São Domingos do Maranhão/MA**, DECLARO sob as penas da lei:

- Que foram concluídos os cadastros dos beneficiários das obras executadas com recursos deste termo de compromisso/instrumento em sistema próprio ou no Cadastro Nacional de Mutuários – CADMUT, nos termos da Portaria MCID Nº 1416, de 6 de novembro de 2023;
- Que foi realizado o cadastramento ou a atualização dos dados do titular e cônjuge das famílias a serem beneficiadas no Cadastro Único dos Programas Sociais do Governo Federal – CadÚnico, nos termos da Portaria MCID Nº 1416, de 6 de novembro de 2023;
- Que a regularização de pendências eventualmente identificadas na pesquisa cadastral para efeitos de enquadramento do(s) beneficiário(s) foram regularizadas, nos termos do ANEXO I da Portaria MCID Nº 1416, de 6 de novembro de 2023.
- Que em consulta ao cadastro próprio(s) dos beneficiário(s), atendem ao disposto na alínea "a" do subitem 9.7, ANEXO I da Portaria MCID Nº 1416, de 6 de novembro de 2023, a saber:

9.6 É vedado a participação de família que:

- a) seja titular de contrato de financiamento obtido com recursos do Fundo de Garantia do Tempo de Serviço - FGTS ou em condições equivalentes às do Sistema Financeiro da Habitação - SFH, em qualquer parte do País;*
- b) seja proprietária, promitente compradora ou titular de direito de aquisição, de arrendamento, de usufruto ou de uso de imóvel residencial, regular, com padrão mínimo de edificação e de habitabilidade estabelecido pelas regras da administração municipal, e dotado de abastecimento de água, de solução de esgotamento sanitário e de atendimento regular de energia elétrica, em qualquer parte do País; e*
- c) tenha recebido, nos últimos dez anos, benefícios similares oriundos de subvenções econômicas concedidas com recursos do orçamento geral da União, do Fundo de Arrendamento Residencial - FAR, do Fundo de Desenvolvimento Social - FDS ou provenientes de descontos habitacionais concedidos com recursos do FGTS.*



9.6.1 As vedações expressas nas alíneas do subitem 9.6 não se aplicam à família que se enquadre em uma ou mais das seguintes hipóteses:

- a) tenha sido detentora de propriedade de imóvel residencial de que se tenha desfeito por força de decisão judicial há, no mínimo, cinco anos;
- b) tenha sido detentora de propriedade em comum de imóvel residencial, desde que dele se tenha desfeito em favor do coadquirente há, no mínimo, cinco anos;
- c) seja proprietária de imóvel residencial havido por herança ou doação, em fração ideal de até quarenta por cento, observada a regulamentação específica da fonte de recurso que tenha financiado o imóvel;
- d) seja proprietária de parte de imóvel residencial, em fração não superior a quarenta por cento;
- e) tenha sido detentora de propriedade anterior, em nome do cônjuge ou do companheiro do titular da inscrição, de imóvel residencial do qual se tenha desfeito antes da união do casal, por meio de instrumento de alienação registrado no cartório de registro de imóveis competente;
- f) seja detentora de sua propriedade de imóvel residencial gravado com cláusula de usufruto vitalício e tenha renunciado ao usufruto.

9.7 Para fins de verificação das vedações de que trata o subitem 9.6, o agente executor deverá:

- a) solicitar aos beneficiários a assinatura de declaração, firmada sob as penas da lei, de atendimento ao disposto nas alíneas "a" a "c" do subitem 9.6, e nas alíneas "a" a "f" do subitem 9.6.1.

SÃO DOMINGOS DO MARANHÃO, 02 DE SETEMBRO DE 2025

KLEBER ALVES DE
ANDRADE:25469924300

Assinado digitalmente por KLEBER ALVES DE ANDRADE:25469924300
DN: cn=KLEBER ALVES DE ANDRADE:25469924300 c=BR
o=ICP-Brasil ou=79472374000187
Mailo: Eu sou o autor deste documento
Local:
Data: 2025-09-02 10:44:06-03

KLEBER ALVES DE ANDRADE

Prefeito(a) Municipal

A. DOCUMENTAÇÃO DA PROPOSTA

Falta preencher os Dados do Responsável pelo Orçamento

Dados do Contrato (Inicial)	
Fonte de recursos:	OGU
Proponente/Tomador:	PREFEITURA MUNICIPAL DE SÃO DOMINGOS DO MARANHÃO
Município/UF:	SÃO DOMINGOS DO MARANHÃO- MA
Nº de Operação (000000-00):	039530
Nº do TransferêGOV (000000):	039556/2025
Valor do Repasse Contratado (R\$):	5.600.000,00
Valor de Contrapartida Contratada (R\$):	0,00
% mínimo de Contrapartida:	0,00%
R\$ mínimo de Contrapartida (se houver):	
% máximo de Contrapartida:	

Dados do Empreendimento e Orçamento	
Nome/Polídeo:	MCMV FNHIS
Descrição do Objeto do Lote / CTEF:	MCMV FNHIS - Programa Minha Casa, Minha Vida, Fundo Nacional de Habitação de Interesse Social - FNHIS.
Regime previdenciário previsto para a obra:	NÃO DESONERADO
Data base do Orçamento:	05-2025

Falta preencher a linha 24

Responsável pelo Orçamento	
Nome:	JOSE ELIOMAR FERREIRA DE JESUS JUNIOR
CREA/CAU:	1116721937
ART/RRT:	
Data do preenchimento:	03/09/2025

Responsável pelo Tomador (Prefeito, no caso de Municípios)	
Nome:	Néber Alves de Andrade
Cargo:	Prefeito

Arredondamento das frentes:	TransferêGOV
-----------------------------	--------------

B. RESULTADO DO PROCESSO LICITATORIO

Licitação	
Data de emissão dos documentos de licitação:	
Nº do CTEF (contrato com empresa):	
Nome da empresa:	
CNPJ da empresa:	
Regime de execução do CTEF:	(SELECIONAR)
Data base do CTEF:	

C. ACOMPANHAMENTO DO EMPREENDIMENTO

Dados da obra	
Data do Início da Obra:	
Data de fechamento do RRE:	

Responsável pela Fiscalização	
Nome:	
Profissão:	
CREA/CAU (para obras/projetos):	
ART/RRT (para obras/projetos):	



Quadro de Composição do BDI

Grau de Sigilo
#PUBLICO

Nº OPERAÇÃO 039530	Nº TRANSFEREGOV 039556/2025	PROPONENTE / TOMADOR PREFEITURA MUNICIPAL DE SÃO DOMINGOS DO MARANHÃO- MA
------------------------------	---------------------------------------	---

APELIDO DO EMPREENDIMENTO / DESCRIÇÃO DO LOTE
 MCMV FNHIS / MCMV FNHIS - Programa Minha Casa, Minha Vida. Fundo Nacional de Habitação de Interesse Social - FNHIS.

Conforme legislação tributária municipal, definir estimativa de percentual da base de cálculo para o ISS:	100,00%
Sobre a base de cálculo, definir a respectiva alíquota do ISS (entre 2% e 5%):	5,00%

BDI 1

TIPO DE OBRA
 Construção e Reforma de Edifícios

Itens	Siglas	% Adotado
Administração Central	AC	3,00%
Seguro e Garantia	SG	0,80%
Risco	R	0,97%
Despesas Financeiras	DF	0,59%
Lucro	L	5,03%
Tributos (impostos COFINS 3%, e PIS 0,65%)	CP	3,65%
Tributos (ISS, variável de acordo com o município)	ISS	5,00%
Tributos (Contribuição Previdenciária sobre a Receita Bruta - Lei 12.546 de 14/12/2011 - Desoneração)	CPRB	0,00%
BDI SEM desoneração (Fórmula Acórdão TCU)	BDI PAD	21,17%

Os valores de BDI foram calculados com o emprego da fórmula:

$$BDI = \frac{(1+AC + S + R + G) * (1 + DF) * (1+L)}{(1-CP-ISS-CRPB)} - 1$$

Declaro para os devidos fins que, conforme legislação tributária municipal, a base de cálculo deste tipo de obra corresponde à 100%, com a respectiva alíquota de 5%.

Declaro para os devidos fins que o regime de Contribuição Previdenciária sobre a Receita Bruta adotado para elaboração do orçamento foi SEM Desoneração, e que esta é a alternativa mais adequada para a Administração Pública.

Observações:

SÃO DOMINGOS DO MARANHÃO- MA
Local

quarta-feira, 3 de setembro de 2025
Data

JOSE ELIOMAR FERREIRA DE JESUS JUNIOR:04587916366
Assinado digitalmente por JOSE ELIOMAR FERREIRA DE JESUS JUNIOR:04587916366 em 03/09/2025 às 14:05:00. Para mais informações consulte o documento original em: https://www.cnpj.com.br/assinatura-digital/verificacao.aspx?chave=04587916366&data=2025-09-03%2014:05:00

Responsável Técnico
Nome: JOSÉ ELIOMAR FERREIRA DE JESUS JUNIOR
CREA/CAU: 1116721937
ART/RRT: 0



PO - PLANILHA ORÇAMENTÁRIA
Orçamento Base para Licitação - OGU

Grau de Sigilo
#PUBLICO

Nº OPERAÇÃO 039530	Nº TransfereGOV 039556/2025	PROponente / TOMADOR PREFEITURA MUNICIPAL DE SÃO DOMINGOS DO MARANHÃO- MA	APELIDO DO EMPREENDIMENTO MCMV FNHIS			
LOCALIDADE SINAPI SAO LUIS	DATA BASE 05-25 (N DES.)	DESCRIÇÃO DO LOTE MCMV FNHIS - Programa Minha Casa, Minha Vida. Fundo Nacional de	MUNICÍPIO / UF SÃO DOMINGOS DO MARANHÃO- MA	BDI 1 21,17%	BDI 2 0,00%	BDI 3 0,00%

Item	Fonte	Código	Descrição	Unidade	Quantidade	Custo Unitário (sem BDI) (R\$)	BDI (%)	Preço Unitário (com BDI) (R\$)	Preço Total (R\$)	
MCMV FNHIS - Programa Minha Casa, Minha Vida. Fundo Nacional de Habitação de Interesse Social - FNHIS.									5.460.000,00	
1.			Construção de 40 unidades Habitacionais					-	5.460.000,00	
1.1.			SERVIÇOS PRELIMINARES)					-	3.677,08	
1.1.0.1.	SINAPI	103689	FORNECIMENTO E INSTALAÇÃO DE PLACA DE OBRA COM CHAPA GALVANIZADA E ESTRUTURA DE MADEIRA. AF_03/2022_PS	M2	6,48	468,31	BDI 1	567,45	3.677,08	RA
1.2.			ADMINISTRAÇÃO LOCAL					-	52.340,52	
1.2.0.1.	Composição	CP 1	ADMINISTRAÇÃO LOCAL	MÊS	12,00	3.599,66	BDI 1	4.361,71	52.340,52	RA
1.3.			FUNDAÇÕES					-	799.176,40	
1.3.1.			SAPATAS					-	303.130,00	
1.3.1.1.	SINAPI	96521	ESCAVAÇÃO MECANIZADA PARA BLOCO DE COROAMENTO OU SAPATA COM RETROESCAVADEIRA (INCLUINDO ESCAVAÇÃO PARA COLOCAÇÃO DE FÔRMAS). AF_01/2024	M3	349,60	40,25	BDI 1	48,77	17.050,00	RA
1.3.1.2.	SINAPI	101616	PREPARO DE FUNDO DE VALA COM LARGURA MENOR QUE 1,5 M (ACERTO DO SOLO NATURAL). AF_08/2020	M2	187,20	6,74	BDI 1	8,17	1.529,60	RA
1.3.1.3.	SINAPI	96619	LASTRO DE CONCRETO MAGRO, APLICADO EM BLOCOS DE COROAMENTO OU SAPATAS, ESPESSURA DE 5 CM. AF_01/2024	M2	187,20	43,83	BDI 1	53,11	9.942,00	RA
1.3.1.4.	SINAPI	96541	FABRICAÇÃO, MONTAGEM E DESMONTAGEM DE FÔRMA PARA SAPATA, EM CHAPA DE MADEIRA COMPENSADA RESINADA, E=17 MM, 4 UTILIZAÇÕES. AF_01/2024	M2	582,40	192,49	BDI 1	233,24	135.838,80	RA
1.3.1.5.	SINAPI	104919	ARMAÇÃO DE SAPATA ISOLADA, VIGA BALDRAME E SAPATA CORRIDA UTILIZANDO AÇO CA-50 DE 10 MM - MONTAGEM. AF_01/2024	KG	2.028,00	13,77	BDI 1	16,69	33.847,20	RA
1.3.1.6.	SINAPI	104917	ARMAÇÃO DE SAPATA ISOLADA, VIGA BALDRAME E SAPATA CORRIDA UTILIZANDO AÇO CA-50 DE 6,3 MM - MONTAGEM. AF_01/2024	KG	1.068,00	16,61	BDI 1	20,13	21.498,80	RA
1.3.1.7.	SINAPI	104916	ARMAÇÃO DE SAPATA ISOLADA, VIGA BALDRAME E SAPATA CORRIDA UTILIZANDO AÇO CA-60 DE 5 MM - MONTAGEM. AF_01/2024	KG	512,00	17,84	BDI 1	21,62	11.069,60	RA
1.3.1.8.	Composição	96556_ADP-01	CONCRETAGEM DE SAPATA, FCK 20 MPA, COM USO DE JERICA - LANÇAMENTO, ADENSAMENTO E ACABAMENTO.	M3	56,40	920,80	BDI 1	1.115,73	62.927,20	RA
1.3.1.9.	SINAPI	93382	REATERRO MANUAL DE VALAS, COM COMPACTADOR DE SOLOS DE PERCUSSÃO. AF_08/2023	M3	283,60	27,43	BDI 1	33,24	9.426,80	RA
1.3.2.			BALDRAME					-	325.196,40	
1.3.2.1.	SINAPI	96527	ESCAVAÇÃO MANUAL PARA VIGA BALDRAME OU SAPATA CORRIDA (INCLUINDO ESCAVAÇÃO PARA COLOCAÇÃO DE FÔRMAS). AF_01/2024	M3	218,40	110,95	BDI 1	134,44	29.361,60	RA
1.3.2.2.	SINAPI	96619	LASTRO DE CONCRETO MAGRO, APLICADO EM BLOCOS DE COROAMENTO OU SAPATAS, ESPESSURA DE 5 CM. AF_01/2024	M2	273,20	43,83	BDI 1	53,11	14.509,60	RA
1.3.2.3.	SINAPI	96536	FABRICAÇÃO, MONTAGEM E DESMONTAGEM DE FÔRMA PARA VIGA BALDRAME, EM MADEIRA SERRADA, E=25 MM, 4 UTILIZAÇÕES. AF_01/2024	M2	1.143,20	76,90	BDI 1	93,18	106.523,20	RA

RECURSO

FORMA: 48
PM 039530: 015/2026
Assinatura: [assinatura]



PO - PLANILHA ORÇAMENTÁRIA
Orçamento Base para Licitação - OGU

Grau de Sigilo
#PUBLICO

Nº OPERAÇÃO 039530	Nº TransfereGOV 039556/2025	PROPONENTE / TOMADOR PREFEITURA MUNICIPAL DE SÃO DOMINGOS DO MARANHÃO- MA	APELIDO DO EMPREENDIMENTO MCMV FNHIS			
LOCALIDADE SINAPI SAO LUIS	DATA BASE 05-25 (N DES.)	DESCRIÇÃO DO LOTE MCMV FNHIS - Programa Minha Casa, Minha Vida. Fundo Nacional de	MUNICÍPIO / UF SÃO DOMINGOS DO MARANHÃO- MA	BDI 1 21,17%	BDI 2 0,00%	BDI 3 0,00%

Item	Fonte	Código	Descrição	Unidade	Quantidade	Custo Unitário (sem BDI) (R\$)	BDI (%)	Preço Unitário (com BDI) (R\$)	Preço Total (R\$)	
MCMV FNHIS - Programa Minha Casa, Minha Vida. Fundo Nacional de Habitação de Interesse Social - FNHIS.									5.460.000,00	
1.3.2.4.	SINAPI	104918	ARMAÇÃO DE SAPATA ISOLADA, VIGA BALDRAME E SAPATA CORRIDA UTILIZANDO AÇO CA-50 DE 8 MM - MONTAGEM. AF_01/2024	KG	3.216,00	15,43	BDI 1	18,70	60.139,20	RA
1.3.2.5.	SINAPI	104917	ARMAÇÃO DE SAPATA ISOLADA, VIGA BALDRAME E SAPATA CORRIDA UTILIZANDO AÇO CA-50 DE 6,3 MM - MONTAGEM. AF_01/2024	KG	308,00	16,61	BDI 1	20,13	6.200,00	RA
1.3.2.6.	SINAPI	104916	ARMAÇÃO DE SAPATA ISOLADA, VIGA BALDRAME E SAPATA CORRIDA UTILIZANDO AÇO CA-60 DE 5 MM - MONTAGEM. AF_01/2024	KG	1.560,00	17,84	BDI 1	21,62	33.727,20	RA
1.3.2.7.	Composição	96555_ADP-01	CONCRETAGEM DE BLOCO DE COROAMENTO OU VIGA BALDRAME, FCK 20 MPA, COM USO DE JERICA - LANÇAMENTO, ADENSAMENTO E ACABAMENTO.	M3	76,40	761,20	BDI 1	922,35	70.467,60	RA
1.3.2.8.	SINAPI	93382	REATERRO MANUAL DE VALAS, COM COMPACTADOR DE SOLOS DE PERCUSSÃO. AF_08/2023	M3	128,40	27,43	BDI 1	33,24	4.268,00	RA
1.3.3.			IMPERMEABILIZAÇÃO					-	170.850,00	
1.3.3.1.	SINAPI	87878	CHAPISCO APLICADO EM ALVENARIAS E ESTRUTURAS DE CONCRETO INTERNAS, COM COLHER DE PEDREIRO. ARGAMASSA TRAÇO 1:3 COM PREPARO MANUAL. AF_10/2022	M2	1.358,00	5,40	BDI 1	6,54	8.881,20	RA
1.3.3.2.	SINAPI	98562	IMPERMEABILIZAÇÃO DE SUPERFÍCIE COM ARGAMASSA DE CIMENTO E AREIA, COM ADITIVO IMPERMEABILIZANTE, E = 1,5CM. AF_09/2023	M2	1.358,00	53,38	BDI 1	64,68	87.835,60	RA
1.3.3.3.	SINAPI	98557	IMPERMEABILIZAÇÃO DE SUPERFÍCIE COM EMULSÃO ASFÁLTICA, 2 DEMÃOS. AF_09/2023	M2	1.358,00	45,05	BDI 1	54,59	74.133,20	RA
1.4.			SUPRAESTRUTURA					-	500.444,40	
1.4.0.1.	SINAPI	92427	MONTAGEM E DESMONTAGEM DE FÔRMA DE PILARES RETANGULARES E ESTRUTURAS SIMILARES, PÉ-DIREITO SIMPLES, EM CHAPA DE MADEIRA COMPENSADA RESINADA, 8 UTILIZAÇÕES. AF_09/2020	M2	575,60	66,15	BDI 1	80,15	46.134,40	RA
1.4.0.2.	Composição	92463_ADP-01	MONTAGEM E DESMONTAGEM DE FÔRMA DE VIGA, SEM ESCORAMENTO, PÉ-DIREITO SIMPLES, EM CHAPA DE MADEIRA RESINADA, 8 UTILIZAÇÕES.	M2	821,60	68,79	BDI 1	83,35	68.480,40	RA
1.4.0.3.	SINAPI	92463	MONTAGEM E DESMONTAGEM DE FÔRMA DE VIGA, ESCORAMENTO COM GARFO DE MADEIRA, PÉ-DIREITO SIMPLES, EM CHAPA DE MADEIRA RESINADA, 8 UTILIZAÇÕES. AF_09/2020	M2	165,20	137,75	BDI 1	166,91	27.573,60	RA
1.4.0.4.	SINAPI	92759	ARMAÇÃO DE PILAR OU VIGA DE ESTRUTURA CONVENCIONAL DE CONCRETO ARMADO UTILIZANDO AÇO CA-60 DE 5,0 MM - MONTAGEM. AF_06/2022	KG	2.816,00	15,10	BDI 1	18,30	51.532,80	RA
1.4.0.5.	SINAPI	92760	ARMAÇÃO DE PILAR OU VIGA DE ESTRUTURA CONVENCIONAL DE CONCRETO ARMADO UTILIZANDO AÇO CA-50 DE 6,3 MM - MONTAGEM. AF_06/2022	KG	600,00	14,30	BDI 1	17,33	10.398,00	RA

RECURSO

↓

Assinatura: 
 Nº de Processo: 015/2026
 49



PO - PLANILHA ORÇAMENTÁRIA
Orçamento Base para Licitação - OGU

Grau de Sigilo
#PUBLICO

Nº OPERAÇÃO 039530	Nº TransfereGOV 039556/2025	PROPONENTE / TOMADOR PREFEITURA MUNICIPAL DE SÃO DOMINGOS DO MARANHÃO- MA	APELIDO DO EMPREENDIMENTO MCMV FNHIS			
LOCALIDADE SINAPI SAO LUIS	DATA BASE 05-25 (N DES.)	DESCRIÇÃO DO LOTE MCMV FNHIS - Programa Minha Casa, Minha Vida, Fundo Nacional de	MUNICÍPIO / UF SÃO DOMINGOS DO MARANHÃO- MA	BDI 1 21,17%	BDI 2 0,00%	BDI 3 0,00%

Item	Fonte	Código	Descrição	Unidade	Quantidade	Custo Unitário (sem BDI) (R\$)	BDI (%)	Preço Unitário (com BDI) (R\$)	Preço Total (R\$)	
MCMV FNHIS - Programa Minha Casa, Minha Vida, Fundo Nacional de Habitação de Interesse Social - FNHIS.									5.460.000,00	
1.4.0.6.	SINAPI	92761	ARMAÇÃO DE PILAR OU VIGA DE ESTRUTURA CONVENCIONAL DE CONCRETO ARMADO UTILIZANDO AÇO CA-50 DE 8,0 MM - MONTAGEM. AF_06/2022	KG	2.612,00	13,45	BDI 1	16,30	42.575,60	RA
1.4.0.7.	SINAPI	92762	ARMAÇÃO DE PILAR OU VIGA DE ESTRUTURA CONVENCIONAL DE CONCRETO ARMADO UTILIZANDO AÇO CA-50 DE 10,0 MM - MONTAGEM. AF_06/2022	KG	3.424,00	12,01	BDI 1	14,55	49.819,20	RA
1.4.0.8.	SINAPI	101963	LAJE PRÉ-MOLDADA UNIDIRECIONAL, BIAPOIADA, PARA PISO, ENCHIMENTO EM CERÂMICA, VIGOTA CONVENCIONAL, ALTURA TOTAL DA LAJE (ENCHIMENTO+CAPA) = (8+4). AF_11/2020	M2	230,80	216,83	BDI 1	262,73	60.638,00	RA
1.4.0.9.	Composição	103669_ADP-01	CONCRETAGEM DE PILARES, FCK = 20 MPA, COM USO DE BALDES - LANÇAMENTO, ADENSAMENTO E ACABAMENTO.	M3	51,20	954,96	BDI 1	1.157,13	59.245,20	RA
1.4.0.10.	Composição	103682_ADP-01	CONCRETAGEM DE VIGAS E LAJES, FCK=20 MPA, PARA QUALQUER TIPO DE LAJE COM BALDES EM EDIFICAÇÃO TÉRREA - LANÇAMENTO, ADENSAMENTO E ACABAMENTO.	M3	71,20	974,20	BDI 1	1.180,44	84.047,20	RA
1.5.			PAREDES E PAINÉIS					-	885.401,60	
1.5.0.1.	SINAPI	103328	ALVENARIA DE VEDAÇÃO DE BLOCOS CERÂMICOS FURADOS NA HORIZONTAL DE 9X19X19 CM (ESPESSURA 9 CM) E ARGAMASSA DE ASSENTAMENTO COM PREPARO EM BETONEIRA. AF_12/2021	M2	3.460,00	96,51	BDI 1	116,94	404.612,40	RA
1.5.0.2.	SINAPI	105024	VERGA MOLDADA IN LOCO EM CONCRETO, ESPESSURA DE *10* CM. AF_03/2024	M	648,00	56,06	BDI 1	67,93	44.018,80	RA
1.5.0.3.	SINAPI	105030	CONTRAVERGA MOLDADA IN LOCO EM CONCRETO, ESPESSURA DE *10* CM. AF_03/2024	M	368,00	43,45	BDI 1	52,65	19.375,20	RA
1.5.0.4.	SINAPI	91338	PORTA DE ALUMÍNIO DE ABRIR COM LAMBRI, COM GUARNIÇÃO, FIXAÇÃO COM PARAFUSOS - FORNECIMENTO E INSTALAÇÃO. AF_12/2019	M2	134,40	888,53	BDI 1	1.076,63	144.699,20	RA
1.5.0.5.	SINAPI	94570	JANELA DE ALUMÍNIO DE CORRER COM 2 FOLHAS PARA VIDROS (VIDROS INCLUSOS), BATENTE/ REQUADRO 6 A 14 CM, ACABAMENTO COM ACETATO OU BRILHANTE, FIXAÇÃO COM PARAFUSO, SEM GUARNIÇÃO/ ALIZAR, DIMENSÕES 100X120 CM, VEDAÇÃO COM SILICONE, EXCLUSIVE CONTRAMARCO - FORNECIMENTO E INSTALAÇÃO. AF_11/2024	M2	104,00	355,84	BDI 1	431,17	44.841,60	RA
1.5.0.6.	SINAPI	94572	JANELA DE ALUMÍNIO DE CORRER COM 3 FOLHAS (2 VENEZIANAS E 1 FOLHA PARA VIDRO, VIDRO INCLUSO), BATENTE/ REQUADRO 6 A 14 CM, SEM ACABAMENTO, FIXAÇÃO COM PARAFUSO, SEM GUARNIÇÃO/ ALIZAR, DIMENSÕES 100X120 CM, VEDAÇÃO COM SILICONE, EXCLUSIVE CONTRAMARCO - FORNECIMENTO E INSTALAÇÃO. AF_11/2024	M2	112,00	508,29	BDI 1	615,89	68.979,60	RA

RECURSO

↓

FOLHA: 50
Assinatura: 015/2026



PO - PLANILHA ORÇAMENTÁRIA
Orçamento Base para Licitação - OGU

Grau de Sigilo
#PUBLICO

Nº OPERAÇÃO 039530	Nº TransfereGOV 039556/2025	PROPONENTE / TOMADOR PREFEITURA MUNICIPAL DE SÃO DOMINGOS DO MARANHÃO- MA	APELIDO DO EMPREENDIMENTO MCMV FNHIS			
LOCALIDADE SINAPI SAO LUIS	DATA BASE 05-25 (N DES.)	DESCRIÇÃO DO LOTE MCMV FNHIS - Programa Minha Casa, Minha Vida. Fundo Nacional de	MUNICÍPIO / UF SÃO DOMINGOS DO MARANHÃO- MA	BDI 1 21,17%	BDI 2 0,00%	BDI 3 0,00%

Item	Fonte	Código	Descrição	Unidade	Quantidade	Custo Unitário (sem BDI) (R\$)	BDI (%)	Preço Unitário (com BDI) (R\$)	Preço Total (R\$)	
MCMV FNHIS - Programa Minha Casa, Minha Vida. Fundo Nacional de Habitação de Interesse Social - FNHIS.									5.460.000,00	
1.5.0.7.	SINAPI	94569	JANELA DE ALUMÍNIO TIPO MAXIM-AR, BATENTE/ REQUADRO 3 A 14 CM, VIDRO INCLUSO, FIXAÇÃO COM PARAFUSO, SEM GUARNIÇÃO/ ALIZAR, DIMENSÕES 60X80 (A X L) CM, SEM ACABAMENTO, VEDAÇÃO COM SILICONE, EXCLUSIVE CONTRAMARCO - FORNECIMENTO E INSTALAÇÃO. AF 11/2024	M2	19,20	672,69	BDI 1	815,10	15.650,00	RA
1.5.0.8.	SINAPI	91314	KIT DE PORTA DE MADEIRA PARA PINTURA, SEMI-OCA (LEVE OU MÉDIA), PADRÃO POPULAR, 80X210CM, ESPESSURA DE 3,5CM, ITENS INCLUSOS: DOBRADIÇAS, MONTAGEM E INSTALAÇÃO DO BATENTE, FECHADURA COM EXECUÇÃO DO FURO - FORNECIMENTO E INSTALAÇÃO. AF 12/2019	UN	120,00	985,01	BDI 1	1.193,54	143.224,80	RA
1.6.			COBERTURA E PROTEÇÕES					-	916.780,80	
1.6.0.1.	SINAPI	92541	TRAMA DE MADEIRA COMPOSTA POR RIPAS, CAIBROS E TERÇAS PARA TELHADOS DE ATÉ 2 ÁGUAS PARA TELHA CERÂMICA CAPA-CANAL, INCLUSO TRANSPORTE VERTICAL. AF 07/2019	M2	2.939,60	83,36	BDI 1	101,01	296.928,80	RA
1.6.0.2.	SINAPI	94447	TELHAMENTO COM TELHA CERÂMICA CAPA-CANAL, TIPO PAULISTA, COM ATÉ 2 ÁGUAS. INCLUSO TRANSPORTE VERTICAL. AF 07/2019	M2	2.939,60	48,87	BDI 1	59,22	174.083,20	RA
1.6.0.3.	SINAPI	102233	PINTURA IMUNIZANTE PARA MADEIRA, 1 DEMÃO. AF 01/2021	M2	4.152,00	12,30	BDI 1	14,90	61.864,80	RA
1.6.0.4.	SINAPI	94232	AMARRAÇÃO DE TELHAS CERÂMICAS OU DE CONCRETO. AF 07/2019	UN	21.040,00	3,01	BDI 1	3,65	76.796,00	RA
1.6.0.5.	SINAPI	94221	CUMEEIRA PARA TELHA CERÂMICA EMBOÇADA COM ARGAMASSA TRAÇO 1:2:9 (CIMENTO, CAL E AREIA) PARA TELHADOS COM ATÉ 2 ÁGUAS, INCLUSO TRANSPORTE VERTICAL. AF 07/2019	M	426,00	26,86	BDI 1	32,55	13.866,40	RA
1.6.0.6.	SINAPI	92548	FABRICAÇÃO E INSTALAÇÃO DE TESOURA INTEIRA EM MADEIRA NÃO APARELHADA, VÃO DE 6 M, PARA TELHA CERÂMICA OU DE CONCRETO, INCLUSO IÇAMENTO. AF 07/2019	UN	160,00	1.512,55	BDI 1	1.832,76	293.241,60	RA
1.7.			REVESTIMENTOS					-	787.346,40	
1.7.0.1.	SINAPI	87879	CHAPISCO APLICADO EM ALVENARIAS E ESTRUTURAS DE CONCRETO INTERNAS, COM COLHER DE PEDREIRO. ARGAMASSA TRAÇO 1:3 COM PREPARO EM BETONEIRA 400L. AF 10/2022	M2	5.444,00	4,85	BDI 1	5,88	32.010,80	RA
1.7.0.2.	SINAPI	87882	CHAPISCO APLICADO NO TETO OU EM ALVENARIA E ESTRUTURA, COM ROLO PARA TEXTURA ACRÍLICA. ARGAMASSA TRAÇO 1:4 E EMULSÃO POLIMÉRICA (ADESIVO) COM PREPARO EM BETONEIRA 400L. AF 10/2022	M2	177,60	6,80	BDI 1	8,24	1.463,60	RA
1.7.0.3.	SINAPI	87545	EMBOÇO, EM ARGAMASSA TRAÇO 1:2:8, PREPARO MECÂNICO, APLICADO MANUALMENTE EM PAREDES INTERNAS, PARA AMBIENTES COM ÁREA MENOR QUE 5M², E = 10MM, COM TALISCAS. AF 03/2024	M2	939,60	31,56	BDI 1	38,24	35.930,40	RA

RECURSO

↓

Assinatura:  015/2026



PO - PLANILHA ORÇAMENTÁRIA
Orçamento Base para Licitação - OGU

Grau de Sigilo
#PUBLICO

Nº OPERAÇÃO 039530	Nº TransfereGOV 039556/2025	PROponente / TOMADOR PREFEITURA MUNICIPAL DE SÃO DOMINGOS DO MARANHÃO- MA	APELIDO DO EMPREENDIMENTO MCMV FNHIS			
LOCALIDADE SINAPI SAO LUIS	DATA BASE 05-25 (N DES.)	DESCRIÇÃO DO LOTE MCMV FNHIS - Programa Minha Casa, Minha Vida, Fundo Nacional de	MUNICÍPIO / UF SÃO DOMINGOS DO MARANHÃO- MA	BDI 1 21,17%	BDI 2 0,00%	BDI 3 0,00%

Item	Fonte	Código	Descrição	Unidade	Quantidade	Custo Unitário (sem BDI) (R\$)	BDI (%)	Preço Unitário (com BDI) (R\$)	Preço Total (R\$)	RECURSO
MCMV FNHIS - Programa Minha Casa, Minha Vida, Fundo Nacional de Habitação de Interesse Social - FNHIS.									5.460.000,00	
1.7.0.4.	SINAPI	87547	MASSA ÚNICA, EM ARGAMASSA TRAÇO 1:2:8, PREPARO MECÂNICO, APLICADA MANUALMENTE EM PAREDES INTERNAS DE AMBIENTES COM ÁREA ENTRE 5M² E 10M², E = 10MM, COM TALISCAS. AF_03/2024	M2	3.202,00	28,35	BDI 1	34,35	109.988,80	RA
1.7.0.5.	SINAPI	104958	MASSA ÚNICA, EM ARGAMASSA TRAÇO 1:2:8 PREPARO MECÂNICO, APLICADA MANUALMENTE EM PAREDES INTERNAS DE AMBIENTES COM ÁREA MAIOR QUE 10M², E = 10MM, COM TALISCAS. AF_03/2024	M2	1.302,40	25,04	BDI 1	30,34	39.514,80	RA
1.7.0.6.	SINAPI	90408	MASSA ÚNICA, EM ARGAMASSA TRAÇO 1:2:8, PREPARO MECÂNICO, APLICADA MANUALMENTE EM TETO, E = 10MM, COM TALISCAS. AF_03/2024	M2	177,60	34,57	BDI 1	41,89	7.439,60	RA
1.7.0.7.	SINAPI	87267	REVESTIMENTO CERÂMICO PARA PAREDES INTERNAS COM PLACAS TIPO ESMALTADA DE DIMENSÕES 20X20 CM APLICADAS A MEIA ALTURA DAS PAREDES. AF_02/2023 PE	M2	786,00	76,40	BDI 1	92,57	72.760,00	RA
1.7.0.8.	SINAPI	87265	REVESTIMENTO CERÂMICO PARA PAREDES INTERNAS COM PLACAS TIPO ESMALTADA DE DIMENSÕES 20X20 CM APLICADAS NA ALTURA INTEIRA DAS PAREDES. AF_02/2023 PE	M2	153,60	71,03	BDI 1	86,07	13.220,40	RA
1.7.0.9.	SINAPI	87905	CHAPISCO APLICADO EM ALVENARIA (COM PRESENÇA DE VÃOS) E ESTRUTURAS DE CONCRETO DE FACHADA, COM COLHER DE PEDREIRO. ARGAMASSA TRAÇO 1:3 COM PREPARO EM BETONEIRA 400L. AF_10/2022	M2	1.214,00	8,61	BDI 1	10,43	12.662,00	RA
1.7.0.10.	SINAPI	87894	CHAPISCO APLICADO EM ALVENARIA (SEM PRESENÇA DE VÃOS) E ESTRUTURAS DE CONCRETO DE FACHADA, COM COLHER DE PEDREIRO. ARGAMASSA TRAÇO 1:3 COM PREPARO EM BETONEIRA 400L. AF_10/2022	M2	1.218,00	7,40	BDI 1	8,97	10.925,60	RA
1.7.0.11.	SINAPI	87792	EMBOÇO OU MASSA ÚNICA EM ARGAMASSA TRAÇO 1:2:8, PREPARO MECÂNICO COM BETONEIRA 400 L, APLICADA MANUALMENTE EM PANOS CEGOS DE FACHADA (SEM PRESENÇA DE VÃOS), ESPESSURA DE 25 MM. AF_08/2022	M2	1.218,00	43,40	BDI 1	52,59	64.054,80	RA
1.7.0.12.	SINAPI	87775	EMBOÇO OU MASSA ÚNICA EM ARGAMASSA TRAÇO 1:2:8, PREPARO MECÂNICO COM BETONEIRA 400 L, APLICADA MANUALMENTE EM PANOS DE FACHADA COM PRESENÇA DE VÃOS, ESPESSURA DE 25 MM. AF_08/2022	M2	1.214,00	58,60	BDI 1	71,01	86.206,00	RA
1.7.0.13.	SINAPI	96111	FORRO EM RÉGUAS DE PVC, FRISADO, PARA AMBIENTES RESIDENCIAIS, INCLUSIVE ESTRUTURA UNIDIRECIONAL DE FIXAÇÃO. AF_08/2023 PS	M2	1.436,00	68,29	BDI 1	82,75	118.829,20	RA
1.7.0.14.	SINAPI	88485	FUNDO SELADOR ACRÍLICO, APLICAÇÃO MANUAL EM PAREDE, UMA DEMÃO. AF_04/2023	M2	4.504,40	3,80	BDI 1	4,60	20.720,40	RA
1.7.0.15.	SINAPI	88484	FUNDO SELADOR ACRÍLICO, APLICAÇÃO MANUAL EM TETO, UMA DEMÃO. AF_04/2023	M2	177,60	4,86	BDI 1	5,89	1.046,00	RA

OUV: 52
 Assinatura: 015/2026



PO - PLANILHA ORÇAMENTÁRIA
Orçamento Base para Licitação - OGU

Grau de Sigilo
#PUBLICO

Nº OPERAÇÃO 039530	Nº TransfereGOV 039556/2025	PROPONENTE / TOMADOR PREFEITURA MUNICIPAL DE SÃO DOMINGOS DO MARANHÃO- MA	APELIDO DO EMPREENDIMENTO MCMV FNHIS			
LOCALIDADE SINAPI SAO LUIS	DATA BASE 05-25 (N DES.)	DESCRIÇÃO DO LOTE MCMV FNHIS - Programa Minha Casa, Minha Vida, Fundo Nacional de	MUNICÍPIO / UF SÃO DOMINGOS DO MARANHÃO- MA	BDI 1 21,17%	BDI 2 0,00%	BDI 3 0,00%

Item	Fonte	Código	Descrição	Unidade	Quantidade	Custo Unitário (sem BDI) (R\$)	BDI (%)	Preço Unitário (com BDI) (R\$)	Preço Total (R\$)	RECURSO
MCMV FNHIS - Programa Minha Casa, Minha Vida. Fundo Nacional de Habitação de Interesse Social - FNHIS.									5.460.000,00	
1.7.0.16.	SINAPI	104640	PINTURA LÁTEX ACRÍLICA STANDARD, APLICAÇÃO MANUAL EM TETO, DUAS DEMÃOS. AF_04/2023	M2	177,60	15,06	BDI 1	18,25	3.241,20	RA
1.7.0.17.	SINAPI	104642	PINTURA LÁTEX ACRÍLICA STANDARD, APLICAÇÃO MANUAL EM PAREDES, DUAS DEMÃOS. AF_04/2023	M2	4.504,40	12,49	BDI 1	15,13	68.151,60	RA
1.7.0.18.	SINAPI	88415	APLICAÇÃO MANUAL DE FUNDO SELADOR ACRÍLICO EM PAREDES EXTERNAS DE CASAS. AF_03/2024	M2	2.432,00	4,07	BDI 1	4,93	11.989,60	RA
1.7.0.19.	SINAPI	104642	PINTURA LÁTEX ACRÍLICA STANDARD, APLICAÇÃO MANUAL EM PAREDES, DUAS DEMÃOS. AF_04/2023	M2	2.432,00	12,49	BDI 1	15,13	36.796,00	RA
1.7.0.20.	SINAPI	102193	LIXAMENTO DE MADEIRA PARA APLICAÇÃO DE FUNDO OU PINTURA. AF_01/2021	M2	840,00	2,12	BDI 1	2,57	2.158,80	RA
1.7.0.21.	Composição	102198_ADP-01	PINTURA FUNDO NIVELADOR ACRÍLICO BRANCO EM MADEIRA.	M2	840,00	20,33	BDI 1	24,63	20.689,20	RA
1.7.0.22.	SINAPI	102219	PINTURA TINTA DE ACABAMENTO (PIGMENTADA) ESMALTE SINTÉTICO ACETINADO EM MADEIRA, 2 DEMÃOS. AF_01/2021	M2	840,00	17,24	BDI 1	20,89	17.547,60	RA
1.8.			PAVIMENTAÇÕES					-	588.205,60	
1.8.0.1.	SINAPI	97084	COMPACTAÇÃO MECÂNICA DE SOLO PARA EXECUÇÃO DE RADIER, PISO DE CONCRETO OU LAJE SOBRE SOLO, COM COMPACTADOR DE SOLOS TIPO PLACA VIBRATÓRIA. AF_09/2021	M2	2.154,80	0,73	BDI 1	0,88	1.896,40	RA
1.8.0.2.	SINAPI	100322	LASTRO COM MATERIAL GRANULAR (PEDRA BRITADA N.3), APLICADO EM PISOS OU LAJES SOBRE SOLO, ESPESSURA DE *10 CM*. AF_01/2024	M3	215,60	165,09	BDI 1	200,04	43.128,80	RA
1.8.0.3.	SINAPI	97087	CAMADA SEPARADORA PARA EXECUÇÃO DE RADIER, PISO DE CONCRETO OU LAJE SOBRE SOLO, EM LONA PLÁSTICA. AF_09/2021	M2	2.154,80	2,98	BDI 1	3,61	7.778,80	RA
1.8.0.4.	SINAPI	95241	LASTRO DE CONCRETO MAGRO, APLICADO EM PISOS, LAJES SOBRE SOLO OU RADIERS, ESPESSURA DE 5 CM. AF_01/2024	M2	2.154,80	40,65	BDI 1	49,26	106.145,60	RA
1.8.0.5.	SINAPI	87745	CONTRAPISO EM ARGAMASSA TRAÇO 1:4 (CIMENTO E AREIA), PREPARO MECÂNICO COM BETONEIRA 400 L, APLICADO EM ÁREAS MOLHADAS SOBRE LAJE, ADERIDO, ACABAMENTO NÃO REFORÇADO, ESPESSURA 3CM. AF_07/2021	M2	605,20	57,85	BDI 1	70,10	42.424,40	RA
1.8.0.6.	SINAPI	87630	CONTRAPISO EM ARGAMASSA TRAÇO 1:4 (CIMENTO E AREIA), PREPARO MECÂNICO COM BETONEIRA 400 L, APLICADO EM ÁREAS SECAS SOBRE LAJE, ADERIDO, ACABAMENTO NÃO REFORÇADO, ESPESSURA 3CM. AF_07/2021	M2	1.287,60	45,06	BDI 1	54,60	70.302,80	RA
1.8.0.7.	SINAPI	87247	REVESTIMENTO CERÂMICO PARA PISO COM PLACAS TIPO ESMALTADA DE DIMENSÕES 35X35 CM APLICADA EM AMBIENTES DE ÁREA ENTRE 5 M2 E 10 M2. AF_02/2023_PE	M2	672,00	73,46	BDI 1	89,01	59.814,80	RA
1.8.0.8.	SINAPI	87248	REVESTIMENTO CERÂMICO PARA PISO COM PLACAS TIPO ESMALTADA DE DIMENSÕES 35X35 CM APLICADA EM AMBIENTES DE ÁREA MAIOR QUE 10 M2. AF_02/2023_PE	M2	764,00	65,83	BDI 1	79,77	60.944,40	RA

53
 015/2024
 Adm.



PO - PLANILHA ORÇAMENTÁRIA
Orçamento Base para Licitação - OGU

Grau de Sigilo
#PUBLICO

Nº OPERAÇÃO 039530	Nº TransfereGOV 039556/2025	PROPONENTE / TOMADOR PREFEITURA MUNICIPAL DE SÃO DOMINGOS DO MARANHÃO- MA	APELIDO DO EMPREENDIMENTO MCMV FNHIS			
LOCALIDADE SINAPI SAO LUIS	DATA BASE 05-25 (N DES.)	DESCRIÇÃO DO LOTE MCMV FNHIS - Programa Minha Casa, Minha Vida, Fundo Nacional de	MUNICÍPIO / UF SÃO DOMINGOS DO MARANHÃO- MA	BDI 1 21,17%	BDI 2 0,00%	BDI 3 0,00%

Item	Fonte	Código	Descrição	Unidade	Quantidade	Custo Unitário (sem BDI) (R\$)	BDI (%)	Preço Unitário (com BDI) (R\$)	Preço Total (R\$)	
MCMV FNHIS - Programa Minha Casa, Minha Vida, Fundo Nacional de Habitação de Interesse Social - FNHIS.									5.460.000,00	
1.8.0.9.	SINAPI	87246	REVESTIMENTO CERÂMICO PARA PISO COM PLACAS TIPO ESMALTADA DE DIMENSÕES 35X35 CM APLICADA EM AMBIENTES DE ÁREA MENOR QUE 5 M2. AF_02/2023_PE	M2	519,20	80,87	BDI 1	97,99	50.876,40	RA
1.8.0.10.	SINAPI	97084	COMPACTAÇÃO MECÂNICA DE SOLO PARA EXECUÇÃO DE RADIER, PISO DE CONCRETO OU LAJE SOBRE SOLO, COM COMPACTADOR DE SOLOS TIPO PLACA VIBRATÓRIA. AF_09/2021	M2	646,00	0,73	BDI 1	0,88	568,40	RA
1.8.0.11.	SINAPI	94990	EXECUÇÃO DE PASSEIO (CALÇADA) OU PISO DE CONCRETO COM CONCRETO MOLDADO IN LOCO, FEITO EM OBRA, ACABAMENTO CONVENCIONAL, NÃO ARMADO. AF_08/2022	M3	45,20	870,29	BDI 1	1.054,53	47.664,80	RA
1.8.0.12.	SINAPI	98695	SOLEIRA EM MÁRMORE, LARGURA 15 CM, ESPESSURA 2,0 CM. AF_09/2020	M	100,80	144,61	BDI 1	175,22	17.662,00	RA
1.8.0.13.	SINAPI	88648	RODAPÉ CERÂMICO DE 7CM DE ALTURA COM PLACAS TIPO ESMALTADA DE DIMENSÕES 35X35CM. AF_02/2023	M	1.548,00	9,16	BDI 1	11,10	17.182,80	RA
1.8.0.14.	SINAPI	101965	PEITORIL LINEAR EM GRANITO OU MÁRMORE, L = 15CM, ASSENTADO COM ARGAMASSA 1:6 COM ADITIVO. AF_11/2020	M	260,00	196,21	BDI 1	237,75	61.815,20	RA
1.9.			INSTALAÇÕES ELPETRICAS					-	413.104,40	
1.9.0.1.	SINAPI	93653	DISJUNTOR MONOPOLAR TIPO DIN, CORRENTE NOMINAL DE 10A - FORNECIMENTO E INSTALAÇÃO. AF_10/2020	UN	80,00	10,93	BDI 1	13,24	1.059,20	RA
1.9.0.2.	SINAPI	93654	DISJUNTOR MONOPOLAR TIPO DIN, CORRENTE NOMINAL DE 16A - FORNECIMENTO E INSTALAÇÃO. AF_10/2020	UN	40,00	11,60	BDI 1	14,06	562,40	RA
1.9.0.3.	SINAPI	93656	DISJUNTOR MONOPOLAR TIPO DIN, CORRENTE NOMINAL DE 25A - FORNECIMENTO E INSTALAÇÃO. AF_10/2020	UN	40,00	12,92	BDI 1	15,66	626,40	RA
1.9.0.4.	SINAPI	93659	DISJUNTOR MONOPOLAR TIPO DIN, CORRENTE NOMINAL DE 50A - FORNECIMENTO E INSTALAÇÃO. AF_10/2020	UN	40,00	24,12	BDI 1	29,23	1.169,20	RA
1.9.0.5.	Composição	93674_ADP-01	DISJUNTOR BIPOLAR TIPO DR, CORRENTE NOMINAL DE 25A - FORNECIMENTO E INSTALAÇÃO.	UN	80,00	219,74	BDI 1	266,26	21.300,80	RA
1.9.0.6.	SINAPI	101493	ENTRADA DE ENERGIA ELÉTRICA, AÉREA, MONOFÁSICA, COM CAIXA DE EMBUTIR, CABO DE 10 MM2 E DISJUNTOR DIN 50A (NÃO INCLUSO O POSTE DE CONCRETO). AF_07/2020_PS	UN	40,00	1.640,32	BDI 1	1.987,58	79.503,20	RA
1.9.0.7.	Composição	101873_ADP-01	QUADRO DE DISTRIBUIÇÃO DE LUZ EM PVC PARA 12 DISJUNTORES - FORNECIMENTO E INSTALAÇÃO.	UN	40,00	265,39	BDI 1	321,57	12.862,80	RA
1.9.0.8.	SINAPI	103782	LUMINÁRIA TIPO PLAFON CIRCULAR, DE SOBREPOR, COM LED DE 12/13 W - FORNECIMENTO E INSTALAÇÃO. AF_09/2024	UN	280,00	29,06	BDI 1	35,21	9.858,80	RA
1.9.0.9.	SINAPI	97610	LÂMPADA COMPACTA DE LED 10 W, BASE E27 - FORNECIMENTO E INSTALAÇÃO. AF_09/2024	UN	280,00	13,24	BDI 1	16,04	4.491,20	RA
1.9.0.10.	SINAPI	91953	INTERRUPTOR SIMPLES (1 MÓDULO), 10A/250V, INCLUINDO SUPORTE E PLACA - FORNECIMENTO E INSTALAÇÃO. AF_03/2023	UN	200,00	29,22	BDI 1	35,41	7.082,00	RA
1.9.0.11.	SINAPI	91959	INTERRUPTOR SIMPLES (2 MÓDULOS), 10A/250V, INCLUINDO SUPORTE E PLACA - FORNECIMENTO E INSTALAÇÃO. AF_03/2023	UN	40,00	44,38	BDI 1	53,78	2.151,20	RA

RECURSO

Assinatura: 015/10008
54

Nº OPERAÇÃO 039530	Nº TransfereGOV 039556/2025	PROPONENTE / TOMADOR PREFEITURA MUNICIPAL DE SÃO DOMINGOS DO MARANHÃO- MA	APELIDO DO EMPREENDIMENTO MCMV FNHIS			
LOCALIDADE SINAPI SAO LUIS	DATA BASE 05-25 (N DES.)	DESCRIÇÃO DO LOTE MCMV FNHIS - Programa Minha Casa, Minha Vida, Fundo Nacional de	MUNICÍPIO / UF SÃO DOMINGOS DO MARANHÃO- MA	BDI 1 21,17%	BDI 2 0,00%	BDI 3 0,00%

Item	Fonte	Código	Descrição	Unidade	Quantidade	Custo Unitário (sem BDI) (R\$)	BDI (%)	Preço Unitário (com BDI) (R\$)	Preço Total (R\$)	RECURSO
MCMV FNHIS - Programa Minha Casa, Minha Vida. Fundo Nacional de Habitação de Interesse Social - FNHIS.									5.460.000,00	
1.9.0.12.	SINAPI	92000	TOMADA BAIXA DE EMBUTIR (1 MÓDULO), 2P+T 10 A, INCLUINDO SUPORTE E PLACA - FORNECIMENTO E INSTALAÇÃO. AF_03/2023	UN	400,00	30,60	BDI 1	37,08	14.832,00	RA
1.9.0.13.	SINAPI	91996	TOMADA MÉDIA DE EMBUTIR (1 MÓDULO), 2P+T 10 A, INCLUINDO SUPORTE E PLACA - FORNECIMENTO E INSTALAÇÃO. AF_03/2023	UN	240,00	34,62	BDI 1	41,95	10.068,00	RA
1.9.0.14.	SINAPI	91993	TOMADA ALTA DE EMBUTIR (1 MÓDULO), 2P+T 20 A, INCLUINDO SUPORTE E PLACA - FORNECIMENTO E INSTALAÇÃO. AF_03/2023	UN	40,00	46,96	BDI 1	56,90	2.276,00	RA
1.9.0.15.	SINAPI	91985	INTERRUPTOR PULSADOR CAMPAINHA (1 MÓDULO), 10A/250V, INCLUINDO SUPORTE E PLACA - FORNECIMENTO E INSTALAÇÃO. AF_03/2023	UN	40,00	28,25	BDI 1	34,23	1.369,20	RA
1.9.0.16.	SINAPI	91987	CAMPAINHA CIGARRA (1 MÓDULO), 10A/250V, INCLUINDO SUPORTE E PLACA - FORNECIMENTO E INSTALAÇÃO. AF_03/2023	UN	40,00	46,28	BDI 1	56,08	2.243,20	RA
1.9.0.17.	Composição	91947_ADP-01	SUPORTE PARAFUSADO COM ESPELHO / PLACA DE ENCAIXE 4" X 2" BAIXO (0,30 M DO PISO) PARA PONTO ELÉTRICO - FORNECIMENTO E INSTALAÇÃO.	UN	80,00	8,31	BDI 1	10,07	805,60	RA
1.9.0.18.	SINAPI	91941	CAIXA RETANGULAR 4" X 2" BAIXA (0,30 M DO PISO), PVC, INSTALADA EM PAREDE - FORNECIMENTO E INSTALAÇÃO. AF_03/2023	UN	480,00	12,16	BDI 1	14,73	7.070,40	RA
1.9.0.19.	SINAPI	91940	CAIXA RETANGULAR 4" X 2" MÉDIA (1,30 M DO PISO), PVC, INSTALADA EM PAREDE - FORNECIMENTO E INSTALAÇÃO. AF_03/2023	UN	520,00	18,99	BDI 1	23,01	11.965,20	RA
1.9.0.20.	SINAPI	91939	CAIXA RETANGULAR 4" X 2" ALTA (2,00 M DO PISO), PVC, INSTALADA EM PAREDE - FORNECIMENTO E INSTALAÇÃO. AF_03/2023	UN	80,00	32,91	BDI 1	39,88	3.190,40	RA
1.9.0.21.	SINAPI	91937	CAIXA OCTOGONAL 3" X 3", PVC, INSTALADA EM LAJE - FORNECIMENTO E INSTALAÇÃO. AF_03/2023	UN	280,00	16,67	BDI 1	20,20	5.656,00	RA
1.9.0.22.	SINAPI	91924	CABO DE COBRE FLEXÍVEL ISOLADO, 1,5 MM², ANTI-CHAMA 450/750 V, PARA CIRCUITOS TERMINAIS - FORNECIMENTO E INSTALAÇÃO. AF_03/2023	M	3.916,00	3,34	BDI 1	4,05	15.860,00	RA
1.9.0.23.	SINAPI	91926	CABO DE COBRE FLEXÍVEL ISOLADO, 2,5 MM², ANTI-CHAMA 450/750 V, PARA CIRCUITOS TERMINAIS - FORNECIMENTO E INSTALAÇÃO. AF_03/2023	M	10.352,00	4,87	BDI 1	5,90	61.076,80	RA
1.9.0.24.	SINAPI	91928	CABO DE COBRE FLEXÍVEL ISOLADO, 4 MM², ANTI-CHAMA 450/750 V, PARA CIRCUITOS TERMINAIS - FORNECIMENTO E INSTALAÇÃO. AF_03/2023	M	992,00	7,56	BDI 1	9,16	9.086,80	RA
1.9.0.25.	SINAPI	101884	CABO DE COBRE ISOLADO, 10 MM², ANTI-CHAMA 450/750 V, INSTALADO EM ELETROCALHA OU PERFILADO - FORNECIMENTO E INSTALAÇÃO. AF_10/2020	M	1.036,00	12,59	BDI 1	15,26	15.809,20	RA
1.9.0.26.	SINAPI	92980	CABO DE COBRE FLEXÍVEL ISOLADO, 10 MM², ANTI-CHAMA 0,6/1,0 KV, PARA DISTRIBUIÇÃO - FORNECIMENTO E INSTALAÇÃO. AF_10/2020	M	332,00	12,29	BDI 1	14,89	4.943,60	RA



PO - PLANILHA ORÇAMENTÁRIA
Orçamento Base para Licitação - OGU

Grau de Sigilo
#PUBLICO

Nº OPERAÇÃO 039530	Nº TransfereGOV 039556/2025	PROPONENTE / TOMADOR PREFEITURA MUNICIPAL DE SÃO DOMINGOS DO MARANHÃO- MA	APELIDO DO EMPREENDIMENTO MCMV FNHIS			
LOCALIDADE SINAPI SAO LUIS	DATA BASE 05-25 (N DES.)	DESCRIÇÃO DO LOTE MCMV FNHIS - Programa Minha Casa, Minha Vida, Fundo Nacional de	MUNICÍPIO / UF SÃO DOMINGOS DO MARANHÃO- MA	BDI 1 21,17%	BDI 2 0,00%	BDI 3 0,00%

Item	Fonte	Código	Descrição	Unidade	Quantidade	Custo Unitário (sem BDI) (R\$)	BDI (%)	Preço Unitário (com BDI) (R\$)	Preço Total (R\$)	RECURSO
MCMV FNHIS - Programa Minha Casa, Minha Vida. Fundo Nacional de Habitação de Interesse Social - FNHIS.									5.460.000,00	
1.9.0.27.	SINAPI	91834	ELETRODUTO FLEXÍVEL CORRUGADO, PVC, DN 25 MM (3/4"), PARA CIRCUITOS TERMINAIS, INSTALADO EM FORRO - FORNECIMENTO E INSTALAÇÃO. AF_03/2023	M	1.788,00	20,24	BDI 1	24,52	43.841,60	RA
1.9.0.28.	SINAPI	91854	ELETRODUTO FLEXÍVEL CORRUGADO, PVC, DN 25 MM (3/4"), PARA CIRCUITOS TERMINAIS, INSTALADO EM PAREDE - FORNECIMENTO E INSTALAÇÃO. AF_03/2023	M	2.332,00	10,24	BDI 1	12,41	28.940,00	RA
1.9.0.29.	SINAPI	91845	ELETRODUTO FLEXÍVEL CORRUGADO REFORÇADO, PVC, DN 25 MM (3/4"), PARA CIRCUITOS TERMINAIS, INSTALADO EM LAJE - FORNECIMENTO E INSTALAÇÃO. AF_03/2023	M	882,40	8,86	BDI 1	10,74	9.476,80	RA
1.9.0.30.	SINAPI	90447	RASGO LINEAR MANUAL EM ALVENARIA, PARA ELETRODUTOS, DIÂMETROS MENORES OU IGUAIS A 40 MM, AF_09/2023	M	2.332,00	8,47	BDI 1	10,26	23.926,40	RA
1.10.			INSTALAÇÕES HIDRÁULICAS					-	125.860,80	
1.10.0.1.	SINAPI	90373	JOELHO 90 GRAUS COM BUCHA DE LATÃO, PVC, SOLDÁVEL, DN 25MM, X 1/2 INSTALADO EM RAMAL OU SUB-RAMAL DE ÁGUA - FORNECIMENTO E INSTALAÇÃO. AF_06/2022	UN	280,00	12,95	BDI 1	15,69	4.393,20	RA
1.10.0.2.	SINAPI	89408	JOELHO 90 GRAUS, PVC, SOLDÁVEL, DN 25MM, INSTALADO EM RAMAL DE DISTRIBUIÇÃO DE ÁGUA - FORNECIMENTO E INSTALAÇÃO. AF_06/2022	UN	320,00	8,78	BDI 1	10,64	3.404,80	RA
1.10.0.3.	SINAPI	89395	TE, PVC, SOLDÁVEL, DN 25MM, INSTALADO EM RAMAL OU SUB-RAMAL DE ÁGUA - FORNECIMENTO E INSTALAÇÃO. AF_06/2022	UN	160,00	13,25	BDI 1	16,06	2.569,60	RA
1.10.0.4.	SINAPI	89383	ADAPTADOR CURTO COM BOLSA E ROSCA PARA REGISTRO, PVC, SOLDÁVEL, DN 25MM X 3/4, INSTALADO EM RAMAL OU SUB-RAMAL DE ÁGUA - FORNECIMENTO E INSTALAÇÃO. AF_06/2022	UN	320,00	6,66	BDI 1	8,07	2.582,40	RA
1.10.0.5.	SINAPI	89446	TUBO, PVC, SOLDÁVEL, DE 25MM, INSTALADO EM PRUMADA DE ÁGUA - FORNECIMENTO E INSTALAÇÃO. AF_06/2022	M	204,00	5,28	BDI 1	6,40	1.305,60	RA
1.10.0.6.	SINAPI	89356	TUBO, PVC, SOLDÁVEL, DE 25MM, INSTALADO EM RAMAL OU SUB-RAMAL DE ÁGUA - FORNECIMENTO E INSTALAÇÃO. AF_06/2022	M	348,00	24,16	BDI 1	29,27	10.186,00	RA
1.10.0.7.	Composição	CPU-01	FORNECIMENTO E INSTALAÇÃO DE PRESSURIZADOR ACOPLADO AO CHUVEIRO (TENSÃO: 220V - PRESSÃO MINIMA: 0,7MCA / PRESSÃO MÁXIMA: 2,5MCA - ENTRADA 1/2" / SAÍDA 1/2")	UN	40,00	295,10	BDI 1	357,57	14.302,80	RA
1.10.0.8.	SINAPI	89985	REGISTRO DE PRESSÃO BRUTO, LATÃO, ROSCÁVEL, 3/4", COM ACABAMENTO E CANOPLA CROMADOS - FORNECIMENTO E INSTALAÇÃO. AF_08/2021	UN	40,00	64,23	BDI 1	77,83	3.113,20	RA
1.10.0.9.	SINAPI	89987	REGISTRO DE GAVETA BRUTO, LATÃO, ROSCÁVEL, 3/4", COM ACABAMENTO E CANOPLA CROMADOS - FORNECIMENTO E INSTALAÇÃO. AF_08/2021	UN	120,00	67,40	BDI 1	81,67	9.800,40	RA
1.10.0.10.	SINAPI	94490	REGISTRO DE ESFERA, PVC, SOLDÁVEL, COM VOLANTE, DN 32 MM - FORNECIMENTO E INSTALAÇÃO. AF_08/2021	UN	80,00	54,03	BDI 1	65,47	5.237,60	RA

FOLHA: 56
 Nº de Registro: 015/2023
 Assinatura:



PO - PLANILHA ORÇAMENTÁRIA
Orçamento Base para Licitação - OGU

Grau de Sigilo
#PUBLICO

Nº OPERAÇÃO 039530	Nº TransfereGOV 039556/2025	PROponente / TOMADOR PREFEITURA MUNICIPAL DE SÃO DOMINGOS DO MARANHÃO- MA	APELIDO DO EMPREENDIMENTO MCMV FNHIS			
LOCALIDADE SINAPI SAO LUIS	DATA BASE 05-25 (N DES.)	DESCRIÇÃO DO LOTE MCMV FNHIS - Programa Minha Casa, Minha Vida, Fundo Nacional de	MUNICÍPIO / UF SÃO DOMINGOS DO MARANHÃO- MA	BDI 1 21,17%	BDI 2 0,00%	BDI 3 0,00%

Item	Fonte	Código	Descrição	Unidade	Quantidade	Custo Unitário (sem BDI) (R\$)	BDI (%)	Preço Unitário (com BDI) (R\$)	Preço Total (R\$)	RECURSO
MCMV FNHIS - Programa Minha Casa, Minha Vida. Fundo Nacional de Habitação de Interesse Social - FNHIS.									5.460.000,00	
1.10.0.11.	SINAPI	86885	ENGATE FLEXÍVEL EM PLÁSTICO BRANCO, 1/2" X 40CM - FORNECIMENTO E INSTALAÇÃO. AF_01/2020	UN	160,00	13,12	BDI 1	15,90	2.544,00	RA
1.10.0.12.	SINAPI	97741	KIT CAVALETE PARA MEDIÇÃO DE ÁGUA - ENTRADA INDIVIDUALIZADA, EM PVC 25 MM (3/4"), PARA 1 MEDIDOR - FORNECIMENTO E INSTALAÇÃO (EXCLUSIVE HIDRÔMETRO). AF_03/2024	UN	40,00	156,92	BDI 1	190,14	7.605,60	RA
1.10.0.13.	Composição	104994_ADP-01	CAIXA DE EMBUTIR EM POLICARBONATO PARA ABRIGO DE HIDRÔMETRO - FORNECIMENTO E INSTALAÇÃO (EXCLUSIVE HIDRÔMETRO).	UN	40,00	155,14	BDI 1	187,98	7.519,20	RA
1.10.0.14.	SINAPI	89353	REGISTRO DE GAVETA BRUTO, LATÃO, ROSCÁVEL, 3/4" - FORNECIMENTO E INSTALAÇÃO. AF_08/2021	UN	40,00	28,74	BDI 1	34,82	1.392,80	RA
1.10.0.15.	SINAPI	89402	TUBO, PVC, SOLDÁVEL, DE 25MM, INSTALADO EM RAMAL DE DISTRIBUIÇÃO DE ÁGUA - FORNECIMENTO E INSTALAÇÃO. AF_06/2022	M	270,00	12,57	BDI 1	15,23	4.112,00	RA
1.10.0.16.	SINAPI	89446	TUBO, PVC, SOLDÁVEL, DE 25MM, INSTALADO EM PRUMADA DE ÁGUA - FORNECIMENTO E INSTALAÇÃO. AF_06/2022	M	120,00	5,28	BDI 1	6,40	768,00	RA
1.10.0.17.	SINAPI	89408	JOELHO 90 GRAUS, PVC, SOLDÁVEL, DN 25MM, INSTALADO EM RAMAL DE DISTRIBUIÇÃO DE ÁGUA - FORNECIMENTO E INSTALAÇÃO. AF_06/2022	UN	80,00	8,78	BDI 1	10,64	851,20	RA
1.10.0.18.	SINAPI	89440	TE, PVC, SOLDÁVEL, DN 25MM, INSTALADO EM RAMAL DE DISTRIBUIÇÃO DE ÁGUA - FORNECIMENTO E INSTALAÇÃO. AF_06/2022	UN	40,00	12,14	BDI 1	14,71	588,40	RA
1.10.0.19.	SINAPI	102605	CAIXA D'ÁGUA EM POLIETILENO, 500 LITROS - FORNECIMENTO E INSTALAÇÃO. AF_06/2021	UN	40,00	301,75	BDI 1	365,63	14.625,20	RA
1.10.0.20.	SINAPI	102591	FURO EM CAIXA D'ÁGUA COM ESPESSURA DE 2 ATÉ 5 MM E DIÂMETRO DE 25 MM. AF_06/2021	UN	40,00	4,42	BDI 1	5,36	214,40	RA
1.10.0.21.	SINAPI	102593	FURO EM CAIXA D'ÁGUA COM ESPESSURA DE 2 ATÉ 5 MM E DIÂMETRO DE 32 MM. AF_06/2021	UN	80,00	4,99	BDI 1	6,05	484,00	RA
1.10.0.22.	SINAPI	94703	ADAPTADOR COM FLANGE E ANEL DE VEDAÇÃO, PVC, SOLDÁVEL, DN 25 MM X 3/4", INSTALADO EM RESERVAÇÃO PREDIAL DE ÁGUA - FORNECIMENTO E INSTALAÇÃO. AF_04/2024	UN	40,00	19,48	BDI 1	23,60	944,00	RA
1.10.0.23.	SINAPI	94704	ADAPTADOR COM FLANGE E ANEL DE VEDAÇÃO, PVC, SOLDÁVEL, DN 32 MM X 1", INSTALADO EM RESERVAÇÃO PREDIAL DE ÁGUA - FORNECIMENTO E INSTALAÇÃO. AF_04/2024	UN	80,00	25,97	BDI 1	31,47	2.517,60	RA
1.10.0.24.	SINAPI	94796	TORNEIRA DE BOIA PARA CAIXA D'ÁGUA, ROSCÁVEL, 3/4" - FORNECIMENTO E INSTALAÇÃO. AF_08/2021	UN	40,00	37,50	BDI 1	45,44	1.817,60	RA
1.10.0.25.	SINAPI	89408	JOELHO 90 GRAUS, PVC, SOLDÁVEL, DN 25MM, INSTALADO EM RAMAL DE DISTRIBUIÇÃO DE ÁGUA - FORNECIMENTO E INSTALAÇÃO. AF_06/2022	UN	320,00	8,78	BDI 1	10,64	3.404,80	RA

FOLHA: 54
 Nº PROCESSO: 015/2025
 Assinatura:



PO - PLANILHA ORÇAMENTÁRIA
Orçamento Base para Licitação - OGU

Grau de Sigilo
#PUBLICO

Nº OPERAÇÃO 039530	Nº TransfereGOV 039556/2025	PROPONENTE / TOMADOR PREFEITURA MUNICIPAL DE SÃO DOMINGOS DO MARANHÃO- MA	APELIDO DO EMPREENDIMENTO MCMV FNHIS			
LOCALIDADE SINAPI SAO LUIS	DATA BASE 05-25 (N DES.)	DESCRIÇÃO DO LOTE MCMV FNHIS - Programa Minha Casa, Minha Vida. Fundo Nacional de	MUNICÍPIO / UF SÃO DOMINGOS DO MARANHÃO- MA	BDI 1 21,17%	BDI 2 0,00%	BDI 3 0,00%

Item	Fonte	Código	Descrição	Unidade	Quantidade	Custo Unitário (sem BDI) (R\$)	BDI (%)	Preço Unitário (com BDI) (R\$)	Preço Total (R\$)	RECURSO
MCMV FNHIS - Programa Minha Casa, Minha Vida. Fundo Nacional de Habitação de Interesse Social - FNHIS.									5.480.000,00	
1.10.0.26.	SINAPI	89413	JOELHO 90 GRAUS, PVC, SOLDÁVEL, DN 32MM, INSTALADO EM RAMAL DE DISTRIBUIÇÃO DE ÁGUA - FORNECIMENTO E INSTALAÇÃO. AF_06/2022	UN	160,00	12,17	BDI 1	14,75	2.360,00	RA
1.10.0.27.	SINAPI	89414	JOELHO 45 GRAUS, PVC, SOLDÁVEL, DN 32MM, INSTALADO EM RAMAL DE DISTRIBUIÇÃO DE ÁGUA - FORNECIMENTO E INSTALAÇÃO. AF_06/2022	UN	40,00	13,86	BDI 1	16,79	671,60	RA
1.10.0.28.	SINAPI	103953	BUCHA DE REDUÇÃO, CURTA, PVC, SOLDÁVEL, DN 32 X 25 MM, INSTALADO EM RAMAL DE DISTRIBUIÇÃO DE ÁGUA - FORNECIMENTO E INSTALAÇÃO. AF_06/2022	UN	80,00	7,32	BDI 1	8,87	709,60	RA
1.10.0.29.	SINAPI	89443	TE. PVC, SOLDÁVEL, DN 32MM, INSTALADO EM RAMAL DE DISTRIBUIÇÃO DE ÁGUA - FORNECIMENTO E INSTALAÇÃO. AF_06/2022	UN	120,00	17,02	BDI 1	20,62	2.474,40	RA
1.10.0.30.	SINAPI	89445	TÊ DE REDUÇÃO, PVC, SOLDÁVEL, DN 32MM X 25MM, INSTALADO EM RAMAL DE DISTRIBUIÇÃO DE ÁGUA - FORNECIMENTO E INSTALAÇÃO. AF_06/2022	UN	40,00	18,71	BDI 1	22,67	906,80	RA
1.10.0.31.	SINAPI	89402	TUBO, PVC, SOLDÁVEL, DE 25MM, INSTALADO EM RAMAL DE DISTRIBUIÇÃO DE ÁGUA - FORNECIMENTO E INSTALAÇÃO. AF_06/2022	M	176,00	12,57	BDI 1	15,23	2.680,40	RA
1.10.0.32.	SINAPI	89403	TUBO, PVC, SOLDÁVEL, DE 32MM, INSTALADO EM RAMAL DE DISTRIBUIÇÃO DE ÁGUA - FORNECIMENTO E INSTALAÇÃO. AF_06/2022	M	422,00	19,11	BDI 1	23,16	9.773,60	RA
1.11.			SANITÁRIAS / PLUVIAL					-	259.371,20	
1.11.0.1.	SINAPI	89726	JOELHO 45 GRAUS, PVC, SERIE NORMAL, ESGOTO PREDIAL, DN 40 MM, JUNTA SOLDÁVEL, FORNECIDO E INSTALADO EM RAMAL DE DESCARGA OU RAMAL DE ESGOTO SANITÁRIO. AF_08/2022	UN	120,00	10,30	BDI 1	12,48	1.497,60	RA
1.11.0.2.	SINAPI	89732	JOELHO 45 GRAUS, PVC, SERIE NORMAL, ESGOTO PREDIAL, DN 50 MM, JUNTA ELÁSTICA, FORNECIDO E INSTALADO EM RAMAL DE DESCARGA OU RAMAL DE ESGOTO SANITÁRIO. AF_08/2022	UN	80,00	16,08	BDI 1	19,48	1.558,40	RA
1.11.0.3.	SINAPI	89724	JOELHO 90 GRAUS, PVC, SERIE NORMAL, ESGOTO PREDIAL, DN 40 MM, JUNTA SOLDÁVEL, FORNECIDO E INSTALADO EM RAMAL DE DESCARGA OU RAMAL DE ESGOTO SANITÁRIO. AF_08/2022	UN	80,00	10,10	BDI 1	12,24	979,20	RA
1.11.0.4.	SINAPI	89731	JOELHO 90 GRAUS, PVC, SERIE NORMAL, ESGOTO PREDIAL, DN 50 MM, JUNTA ELÁSTICA, FORNECIDO E INSTALADO EM RAMAL DE DESCARGA OU RAMAL DE ESGOTO SANITÁRIO. AF_08/2022	UN	360,00	15,42	BDI 1	18,68	6.724,80	RA
1.11.0.5.	SINAPI	89744	JOELHO 90 GRAUS, PVC, SERIE NORMAL, ESGOTO PREDIAL, DN 100 MM, JUNTA ELÁSTICA, FORNECIDO E INSTALADO EM RAMAL DE DESCARGA OU RAMAL DE ESGOTO SANITÁRIO. AF_08/2022	UN	40,00	27,95	BDI 1	33,87	1.354,80	RA

RECURSO

↓

FOUNAS: 58
Assinatura: 015/2026



PO - PLANILHA ORÇAMENTÁRIA
Orçamento Base para Licitação - OGU

Grau de Sigilo
#PÚBLICO

Nº OPERAÇÃO 039530	Nº TransfereGOV 039556/2025	PROPONENTE / TOMADOR PREFEITURA MUNICIPAL DE SÃO DOMINGOS DO MARANHÃO- MA	APELIDO DO EMPREENDIMENTO MCMV FNHIS			
LOCALIDADE SINAPI SAO LUIS	DATA BASE 05-25 (N DES.)	DESCRIÇÃO DO LOTE MCMV FNHIS - Programa Minha Casa, Minha Vida. Fundo Nacional de	MUNICÍPIO / UF SÃO DOMINGOS DO MARANHÃO- MA	BDI 1 21,17%	BDI 2 0,00%	BDI 3 0,00%

Item	Fonte	Código	Descrição	Unidade	Quantidade	Custo Unitário (sem BDI) (R\$)	BDI (%)	Preço Unitário (com BDI) (R\$)	Preço Total (R\$)	RECURSO
MCMV FNHIS - Programa Minha Casa, Minha Vida. Fundo Nacional de Habitação de Interesse Social - FNHIS.									5.460.000,00	
1.11.0.6.	SINAPI	89784	TE, PVC, SERIE NORMAL, ESGOTO PREDIAL, DN 50 X 50 MM, JUNTA ELÁSTICA, FORNECIDO E INSTALADO EM RAMAL DE DESCARGA OU RAMAL DE ESGOTO SANITÁRIO. AF_08/2022	UN	40,00	24,58	BDI 1	29,78	1.191,20	RA
1.11.0.7.	SINAPI	104345	JUNÇÃO DE REDUÇÃO INVERTIDA, PVC, SÉRIE NORMAL, ESGOTO PREDIAL, DN 100 X 50 MM, JUNTA ELÁSTICA, FORNECIDO E INSTALADO EM RAMAL DE DESCARGA OU RAMAL DE ESGOTO SANITÁRIO. AF_08/2022	UN	40,00	42,46	BDI 1	51,45	2.058,00	RA
1.11.0.8.	SINAPI	104348	TERMINAL DE VENTILAÇÃO, PVC, SÉRIE NORMAL, ESGOTO PREDIAL, DN 50 MM, JUNTA SOLDÁVEL, FORNECIDO E INSTALADO EM PRUMADA DE ESGOTO SANITÁRIO OU VENTILAÇÃO. AF_08/2022	UN	40,00	10,01	BDI 1	12,13	485,20	RA
1.11.0.9.	SINAPI	89711	TUBO PVC, SERIE NORMAL, ESGOTO PREDIAL, DN 40 MM, FORNECIDO E INSTALADO EM RAMAL DE DESCARGA OU RAMAL DE ESGOTO SANITÁRIO. AF_08/2022	M	134,00	21,36	BDI 1	25,88	3.468,00	RA
1.11.0.10.	SINAPI	89712	TUBO PVC, SERIE NORMAL, ESGOTO PREDIAL, DN 50 MM, FORNECIDO E INSTALADO EM RAMAL DE DESCARGA OU RAMAL DE ESGOTO SANITÁRIO. AF_08/2022	M	408,40	26,68	BDI 1	32,33	13.203,60	RA
1.11.0.11.	SINAPI	89798	TUBO PVC, SERIE NORMAL, ESGOTO PREDIAL, DN 50 MM, FORNECIDO E INSTALADO EM PRUMADA DE ESGOTO SANITÁRIO OU VENTILAÇÃO. AF_08/2022	M	160,00	12,39	BDI 1	15,01	2.401,60	RA
1.11.0.12.	SINAPI	89714	TUBO PVC, SERIE NORMAL, ESGOTO PREDIAL, DN 100 MM, FORNECIDO E INSTALADO EM RAMAL DE DESCARGA OU RAMAL DE ESGOTO SANITÁRIO. AF_08/2022	M	1.352,00	37,16	BDI 1	45,03	60.880,40	RA
1.11.0.13.	SINAPI	97902	CAIXA ENTERRADA HIDRÁULICA RETANGULAR EM ALVENARIA COM TIJLOS CERÂMICOS MACIÇOS, DIMENSÕES INTERNAS: 0,6X0,6X0,6 M PARA REDE DE ESGOTO. AF_12/2020	UN	200,00	597,05	BDI 1	723,45	144.690,00	RA
1.11.0.14.	SINAPI	89707	CAIXA SIFONADA, PVC, DN 100 X 100 X 50 MM, JUNTA ELÁSTICA, FORNECIDA E INSTALADA EM RAMAL DE DESCARGA OU EM RAMAL DE ESGOTO SANITÁRIO. AF_08/2022	UN	40,00	50,62	BDI 1	61,34	2.453,60	RA
1.11.0.15.	SINAPI	104327	RALO SIFONADO REDONDO, PVC, DN 100 X 40 MM, JUNTA SOLDÁVEL, FORNECIDO E INSTALADO EM RAMAL DE DESCARGA OU EM RAMAL DE ESGOTO SANITÁRIO. AF_08/2022	UN	40,00	20,02	BDI 1	24,26	970,40	RA
1.11.0.16.	SINAPI	104326	RALO SECO CÔNICO, PVC, DN 100 X 40 MM, JUNTA SOLDÁVEL, FORNECIDO E INSTALADO EM RAMAL DE DESCARGA OU EM RAMAL DE ESGOTO SANITÁRIO. AF_08/2022	UN	40,00	21,01	BDI 1	25,46	1.018,40	RA
1.11.0.17.	SINAPI	98107	CAIXA DE GORDURA SIMPLES (CAPACIDADE: 36 L), RETANGULAR, EM ALVENARIA COM BLOCOS DE CONCRETO, DIMENSÕES INTERNAS = 0,2X0,4 M, ALTURA INTERNA = 0,8 M. AF_12/2020	UN	40,00	297,85	BDI 1	360,90	14.436,00	RA
1.12.			APARELHOS, METAIS E BANCADAS					-	104.101,60	

FOLHA: 59
 01/5/2022
 Assinatura:



PO - PLANILHA ORÇAMENTÁRIA
Orçamento Base para Licitação - OGU

Grau de Sigilo
#PUBLICO

Nº OPERAÇÃO 039530	Nº TransfereGOV 039556/2025	PROPONENTE / TOMADOR PREFEITURA MUNICIPAL DE SÃO DOMINGOS DO MARANHÃO- MA	APELIDO DO EMPREENDIMENTO MCMV FNHIS			
LOCALIDADE SINAPI SAO LUIS	DATA BASE 05-25 (N DES.)	DESCRIÇÃO DO LOTE MCMV FNHIS - Programa Minha Casa, Minha Vida, Fundo Nacional de	MUNICÍPIO / UF SÃO DOMINGOS DO MARANHÃO- MA	BDI 1 21,17%	BDI 2 0,00%	BDI 3 0,00%

Item	Fonte	Código	Descrição	Unidade	Quantidade	Custo Unitário (sem BDI) (R\$)	BDI (%)	Preço Unitário (com BDI) (R\$)	Preço Total (R\$)	
MCMV FNHIS - Programa Minha Casa, Minha Vida, Fundo Nacional de Habitação de Interesse Social - FNHIS.									5.460.000,00	
1.12.0.1.	SINAPI	86931	VASO SANITÁRIO SIFONADO COM CAIXA ACOPLADA LOUÇA BRANCA, INCLUSO ENGATE FLEXÍVEL EM PLÁSTICO BRANCO, 1/2 X 40CM - FORNECIMENTO E INSTALAÇÃO. AF_01/2020	UN	40,00	602,57	BDI 1	730,13	29.205,20	RA
1.12.0.2.	SINAPI	86943	LAVATÓRIO LOUÇA BRANCA SUSPENSO, 29,5 X 39CM OU EQUIVALENTE, PADRÃO POPULAR, INCLUSO SIFÃO FLEXÍVEL EM PVC, VÁLVULA E ENGATE FLEXÍVEL 30CM EM PLÁSTICO E TORNEIRA CROMADA DE MESA, PADRÃO POPULAR - FORNECIMENTO E INSTALAÇÃO. AF_01/2020	UN	40,00	318,70	BDI 1	386,17	15.446,80	RA
1.12.0.3.	SINAPI	86934	BANCADA DE MÁRMORE SINTÉTICO 120 X 60CM, COM CUBA INTEGRADA, INCLUSO SIFÃO TIPO FLEXÍVEL EM PVC, VÁLVULA EM PLÁSTICO CROMADO TIPO AMERICANA E TORNEIRA CROMADA LONGA, DE PAREDE, PADRÃO POPULAR - FORNECIMENTO E INSTALAÇÃO. AF_01/2020	UN	28,80	436,64	BDI 1	529,08	15.237,60	RA
1.12.0.4.	SINAPI	86925	TANQUE DE MÁRMORE SINTÉTICO COM COLUNA, 22L OU EQUIVALENTE, INCLUSO SIFÃO FLEXÍVEL EM PVC, VÁLVULA PLÁSTICA E TORNEIRA DE METAL CROMADO PADRÃO POPULAR - FORNECIMENTO E INSTALAÇÃO. AF_01/2020	UN	40,00	575,43	BDI 1	697,25	27.890,00	RA
1.12.0.5.	SINAPI	100860	CHUVEIRO ELÉTRICO COMUM CORPO PLÁSTICO, TIPO DUCHA - FORNECIMENTO E INSTALAÇÃO. AF_01/2020	UN	40,00	112,54	BDI 1	136,36	5.454,40	RA
1.12.0.6.	SINAPI	95546	KIT DE ACESSÓRIOS PARA BANHEIRO EM METAL CROMADO, 5 PECAS, INCLUSO FIXAÇÃO. AF_01/2020	UN	40,00	224,22	BDI 1	271,69	10.867,60	RA
1.13.			COMPLEMENTAÇÕES					-	24.189,20	
1.13.0.1.	SINAPI	99818	LIMPEZA DE BACIA SANITÁRIA, BIDÊ OU MICTÓRIO EM LOUÇA, INCLUSIVE METAIS CORRESPONDENTES. AF_04/2019	UN	40,00	5,98	BDI 1	7,25	290,00	RA
1.13.0.2.	SINAPI	99819	LIMPEZA DE BANCADA DE PEDRA (MÁRMORE OU GRANITO). AF_04/2019	M2	28,80	18,32	BDI 1	22,20	639,20	RA
1.13.0.3.	SINAPI	99811	LIMPEZA DE CONTRAPISO COM VASSOURA A SECO. AF_04/2019	M2	646,00	3,84	BDI 1	4,65	3.004,00	RA
1.13.0.4.	SINAPI	99826	LIMPEZA DE FORRO REMOVÍVEL COM PANO ÚMIDO. AF_04/2019	M2	1.436,00	1,67	BDI 1	2,02	2.900,80	RA
1.13.0.5.	SINAPI	99821	LIMPEZA DE JANELA DE VIDRO COM CAIXILHO EM AÇO/ALUMÍNIO/PVC. AF_04/2019	M2	160,00	3,31	BDI 1	4,01	641,60	RA
1.13.0.6.	SINAPI	99804	LIMPEZA DE PISO CERÂMICO OU PORCELANATO UTILIZANDO DETERGENTE NEUTRO E ESCOVAÇÃO MANUAL. AF_04/2019	M2	1.898,40	5,86	BDI 1	7,10	13.478,80	RA
1.13.0.7.	SINAPI	99822	LIMPEZA DE PORTA DE MADEIRA. AF_04/2019	M2	672,00	1,09	BDI 1	1,32	887,20	RA
1.13.0.8.	SINAPI	99807	LIMPEZA DE REVESTIMENTO CERÂMICO EM PAREDE UTILIZANDO DETERGENTE NEUTRO E ESCOVAÇÃO MANUAL. AF_04/2019	M2	636,80	1,78	BDI 1	2,16	1.375,60	RA
1.13.0.9.	SINAPI	99816	LIMPEZA DE TANQUE OU LAVATÓRIO DE LOUÇA ISOLADO, INCLUSIVE METAIS CORRESPONDENTES. AF_04/2019	UN	80,00	10,03	BDI 1	12,15	972,00	RA

RECURSO

←

FOLHA: 60
 Nº 039530: 015/2025
 Assinatura: [assinatura]



PLQ - PLANILHA DE LEVANTAMENTO DE QUANTIDADES
Memória de Cálculo - OGU

Grau de Sigilo
#PUBLICO

APELIDO DO EMPREENDIMENTO
MCMV FNHS

Nº TransfereGOV
039556/2025

Nº OPERAÇÃO
039530

PROPOSTANTE / TOMADOR
PREFEITURA MUNICIPAL DE SÃO DOMINGOS DO MARANHÃO- MA

Item	Descrição	Unidade	Quantidade	Memória de Cálculo
MCMV FNHS - Programa Minha Casa, Minha Vida. Fundo Nacional de Habitação de Interesse Social - FNHS.				
1.	Construção de 40 unidades Habitacionais		-	
1.1.	SERVIÇOS PRELIMINARES)		-	
1.1.0.1.	FORNECIMENTO E INSTALAÇÃO DE PLACA DE OBRA COM CHAPA GALVANIZADA E ESTRUTURA DE MADEIRA. AF 03/2022 PS	M2	6,48	EM ANEXO
1.2.	ADMINISTRAÇÃO LOCAL		-	
1.2.0.1.	ADMINISTRAÇÃO LOCAL	MÊS	12,00	EM ANEXO
1.3.	FUNDAÇÕES		-	
1.3.1.	SAPATAS		-	
1.3.1.1.	ESCAVAÇÃO MECANIZADA PARA BLOCO DE COROAMENTO OU SAPATA COM RETROESCAVADEIRA (INCLUINDO ESCAVAÇÃO PARA COLOCAÇÃO DE FÓRMAS). AF 01/2024	M3	349,60	EM ANEXO
1.3.1.2.	PREPARO DE FUNDO DE VALA COM LARGURA MENOR QUE 1,5 M (ACERTO DO SOLO NATURAL). AF 08/2020	M2	187,20	EM ANEXO
1.3.1.3.	LASTRO DE CONCRETO MAGRO, APLICADO EM BLOCOS DE COROAMENTO OU SAPATAS, ESPESSURA DE 5 CM. AF 01/2024	M2	187,20	EM ANEXO
1.3.1.4.	FABRICAÇÃO, MONTAGEM E DESMONTAGEM DE FÓRMA PARA SAPATA, EM CHAPA DE MADEIRA COMPENSADA RESINADA, E=17 MM, 4 UTILIZAÇÕES. AF 01/2024	M2	582,40	EM ANEXO
1.3.1.5.	ARMAÇÃO DE SAPATA ISOLADA, VIGA BALDRAME E SAPATA CORRIDA UTILIZANDO AÇO CA-50 DE 10 MM - MONTAGEM. AF 01/2024	KG	2.028,00	EM ANEXO
1.3.1.6.	ARMAÇÃO DE SAPATA ISOLADA, VIGA BALDRAME E SAPATA CORRIDA UTILIZANDO AÇO CA-50 DE 6,3 MM - MONTAGEM. AF_01/2024	KG	1.068,00	EM ANEXO
1.3.1.7.	ARMAÇÃO DE SAPATA ISOLADA, VIGA BALDRAME E SAPATA CORRIDA UTILIZANDO AÇO CA-60 DE 5 MM - MONTAGEM. AF 01/2024	KG	512,00	EM ANEXO
1.3.1.8.	CONCRETAGEM DE SAPATA, FCK 20 MPA, COM USO DE JERICA - LANÇAMENTO, ADENSAMENTO E ACABAMENTO.	M3	56,40	EM ANEXO
1.3.1.9.	REATERRO MANUAL DE VALAS, COM COMPACTADOR DE SOLOS DE PERCUSSÃO. AF 08/2023	M3	283,60	EM ANEXO
1.3.2.	BALDRAME		-	
1.3.2.1.	ESCAVAÇÃO MANUAL PARA VIGA BALDRAME OU SAPATA CORRIDA (INCLUINDO ESCAVAÇÃO PARA COLOCAÇÃO DE FÓRMAS). AF_01/2024	M3	218,40	EM ANEXO
1.3.2.2.	LASTRO DE CONCRETO MAGRO, APLICADO EM BLOCOS DE COROAMENTO OU SAPATAS, ESPESSURA DE 5 CM. AF 01/2024	M2	273,20	EM ANEXO
1.3.2.3.	FABRICAÇÃO, MONTAGEM E DESMONTAGEM DE FÓRMA PARA VIGA BALDRAME, EM MADEIRA SERRADA, E=25 MM, 4 UTILIZAÇÕES. AF 01/2024	M2	1.143,20	EM ANEXO
1.3.2.4.	ARMAÇÃO DE SAPATA ISOLADA, VIGA BALDRAME E SAPATA CORRIDA UTILIZANDO AÇO CA-50 DE 8 MM - MONTAGEM. AF 01/2024	KG	3.216,00	EM ANEXO
1.3.2.5.	ARMAÇÃO DE SAPATA ISOLADA, VIGA BALDRAME E SAPATA CORRIDA UTILIZANDO AÇO CA-50 DE 6,3 MM - MONTAGEM. AF_01/2024	KG	308,00	EM ANEXO

FRENTES DE OBRA:

Agrupador de Eventos	CONSTRUÇÃO UNIDADE 1	CONSTRUÇÃO UNIDADE 2
	1	2
TOTAL FINANC. POR FRETE (R\$):	143.138,35	135.099,56
SERVIÇOS PRELIMINARES)	6,48	
ADMINISTRAÇÃO LOCAL	1,00	
FUNDAÇÕES	8,74	8,74
FUNDAÇÕES	4,68	4,68
FUNDAÇÕES	4,68	4,68
FUNDAÇÕES	14,56	14,56
FUNDAÇÕES	50,70	50,70
FUNDAÇÕES	26,70	26,70
FUNDAÇÕES	12,80	12,80
FUNDAÇÕES	1,41	1,41
FUNDAÇÕES	7,09	7,09
FUNDAÇÕES	5,46	5,46
FUNDAÇÕES	6,83	6,83
FUNDAÇÕES	28,58	28,58
FUNDAÇÕES	80,40	80,40
FUNDAÇÕES	7,70	7,70

FORMAS: 62
Assinatura: 015/2026



PLQ - PLANILHA DE LEVANTAMENTO DE QUANTIDADES
Memória de Cálculo - OGU

Grau de Sigilo
#PUBLICO

APELIDO DO EMPREENDIMENTO
MCMV FNHIS

Nº TransfereGOV
039556/2025

Nº OPERAÇÃO
039530

PROPONENTE / TOMADOR
PREFEITURA MUNICIPAL DE SÃO DOMINGOS DO MARANHÃO- MA

FRENTES DE OBRA:

Item	Descrição	Unidade	Quantidade	Memória de Cálculo
MCMV FNHIS - Programa Minha Casa, Minha Vida. Fundo Nacional de Habitação de Interesse Social - FNHIS.				
1.3.2.6.	ARMAÇÃO DE SAPATA ISOLADA, VIGA BALDRAME E SAPATA CORRIDA UTILIZANDO AÇO CA-60 DE 5 MM - MONTAGEM. AF_01/2024	KG	1.560,00	EM ANEXO
1.3.2.7.	CONCRETAGEM DE BLOCO DE COROAMENTO OU VIGA BALDRAME, FCK 20 MPA, COM USO DE JERICA - LANÇAMENTO, ADENSAMENTO E ACABAMENTO.	M3	76,40	EM ANEXO
1.3.2.8.	REATERRO MANUAL DE VALAS, COM COMPACTADOR DE SOLOS DE PERCUSSÃO. AF_08/2023	M3	128,40	EM ANEXO
1.3.3.	IMPERMEABILIZAÇÃO		-	
1.3.3.1.	CHAPISCO APLICADO EM ALVENARIAS E ESTRUTURAS DE CONCRETO INTERNAS, COM COLHER DE PEDREIRO. ARGAMASSA TRAÇO 1:3 COM PREPARO MANUAL. AF_10/2022	M2	1.358,00	EM ANEXO
1.3.3.2.	IMPERMEABILIZAÇÃO DE SUPERFÍCIE COM ARGAMASSA DE CIMENTO E AREIA, COM ADITIVO IMPERMEABILIZANTE, E = 1,5CM. AF_09/2023	M2	1.358,00	EM ANEXO
1.3.3.3.	IMPERMEABILIZAÇÃO DE SUPERFÍCIE COM EMULSÃO ASFÁLTICA, 2 DEMÃOS. AF_09/2023	M2	1.358,00	EM ANEXO
1.4.	SUPRAESTRUTURA		-	
1.4.0.1.	MONTAGEM E DESMONTAGEM DE FÔRMA DE PILARES RETANGULARES E ESTRUTURAS SIMILARES, PÉ-DIREITO SIMPLES, EM CHAPA DE MADEIRA COMPENSADA RESINADA, 8 UTILIZAÇÕES. AF_09/2020	M2	575,60	EM ANEXO
1.4.0.2.	MONTAGEM E DESMONTAGEM DE FÔRMA DE VIGA, SEM ESCORAMENTO, PÉ-DIREITO SIMPLES, EM CHAPA DE MADEIRA RESINADA, 8 UTILIZAÇÕES.	M2	821,60	EM ANEXO
1.4.0.3.	MONTAGEM E DESMONTAGEM DE FÔRMA DE VIGA, ESCORAMENTO COM GARFO DE MADEIRA, PÉ-DIREITO SIMPLES, EM CHAPA DE MADEIRA RESINADA, 8 UTILIZAÇÕES. AF_09/2020	M2	165,20	EM ANEXO
1.4.0.4.	ARMAÇÃO DE PILAR OU VIGA DE ESTRUTURA CONVENCIONAL DE CONCRETO ARMADO UTILIZANDO AÇO CA-60 DE 5,0 MM - MONTAGEM. AF_08/2022	KG	2.816,00	EM ANEXO
1.4.0.5.	ARMAÇÃO DE PILAR OU VIGA DE ESTRUTURA CONVENCIONAL DE CONCRETO ARMADO UTILIZANDO AÇO CA-50 DE 6,3 MM - MONTAGEM. AF_08/2022	KG	600,00	EM ANEXO
1.4.0.6.	ARMAÇÃO DE PILAR OU VIGA DE ESTRUTURA CONVENCIONAL DE CONCRETO ARMADO UTILIZANDO AÇO CA-50 DE 8,0 MM - MONTAGEM. AF_08/2022	KG	2.612,00	EM ANEXO
1.4.0.7.	ARMAÇÃO DE PILAR OU VIGA DE ESTRUTURA CONVENCIONAL DE CONCRETO ARMADO UTILIZANDO AÇO CA-50 DE 10,0 MM - MONTAGEM. AF_08/2022	KG	3.424,00	EM ANEXO
1.4.0.8.	LAJE PRÉ-MOLDADA UNIDIRECIONAL, BIAPOIADA, PARA PISO. ENCHIMENTO EM CERÂMICA, VIGOTA CONVENCIONAL, ALTURA TOTAL DA LAJE (ENCHIMENTO+CAPA) = (8+4). AF_11/2020	M2	230,80	EM ANEXO

Agrupador de Eventos	CONSTRUÇÃO UNIDADE 1	CONSTRUÇÃO UNIDADE 2
	1	2
TOTAL FINANC. POR FRETE (R\$):	143.138,35	135.099,56
FUNDAÇÕES	39,00	39,00
FUNDAÇÕES	1,91	1,91
FUNDAÇÕES	3,21	3,21
FUNDAÇÕES	33,95	33,95
FUNDAÇÕES	33,95	33,95
FUNDAÇÕES	33,95	33,95
SUPRAESTRUTURA	14,39	14,39
SUPRAESTRUTURA	20,54	20,54
SUPRAESTRUTURA	4,13	4,13
SUPRAESTRUTURA	70,40	70,40
SUPRAESTRUTURA	15,00	15,00
SUPRAESTRUTURA	65,30	65,30
SUPRAESTRUTURA	85,60	85,60
SUPRAESTRUTURA	5,77	5,77

FORMAS: 63
Assinatura: 015/2022



PLQ - PLANILHA DE LEVANTAMENTO DE QUANTIDADES
Memória de Cálculo - OGU

Grau de Sigilo
#PUBLICO

APELIDO DO EMPREENDIMENTO
MCMV FNHIS

Nº TransfereGOV
039556/2025

Nº OPERAÇÃO
039530

PROPONENTE / TOMADOR
PREFEITURA MUNICIPAL DE SÃO DOMINGOS DO MARANHÃO- MA

Item	Descrição	Unidade	Quantidade	Memória de Cálculo
MCMV FNHIS - Programa Minha Casa, Minha Vida, Fundo Nacional de Habitação de Interesse Social - FNHIS.				
1.4.0.9.	CONCRETAGEM DE PILARES, FCK = 20 MPA, COM USO DE BALDES - LANÇAMENTO, ADENSAMENTO E ACABAMENTO.	M3	51,20	EM ANEXO
1.4.0.10.	CONCRETAGEM DE VIGAS E LAJES, FCK=20 MPA, PARA QUALQUER TIPO DE LAJE COM BALDES EM EDIFICAÇÃO TÉRREA - LANÇAMENTO, ADENSAMENTO E ACABAMENTO.	M3	71,20	EM ANEXO
1.5.	PAREDES E PAINÉIS		-	
1.5.0.1.	ALVENARIA DE VEDAÇÃO DE BLOCOS CERÂMICOS FURADOS NA HORIZONTAL DE 9X19X19 CM (ESPESSURA 9 CM) E ARGAMASSA DE ASSENTAMENTO COM PREPARO EM BETONEIRA. AF_12/2021	M2	3.460,00	EM ANEXO
1.5.0.2.	VERGA MOLDADA IN LOCO EM CONCRETO, ESPESSURA DE *10* CM, AF_03/2024	M	648,00	EM ANEXO
1.5.0.3.	CONTRAVERGA MOLDADA IN LOCO EM CONCRETO, ESPESSURA DE *10* CM, AF_03/2024	M	368,00	EM ANEXO
1.5.0.4.	PORTA DE ALUMÍNIO DE ABRIR COM LAMBRI, COM GUARNIÇÃO, FIXAÇÃO COM PARAFUSOS - FORNECIMENTO E INSTALAÇÃO. AF_12/2019	M2	134,40	EM ANEXO
1.5.0.5.	JANELA DE ALUMÍNIO DE CORRER COM 2 FOLHAS PARA VIDROS (VIDROS INCLUSOS), BATENTE/ REQUADRO 6 A 14 CM, ACABAMENTO COM ACETATO OU BRILHANTE, FIXAÇÃO COM PARAFUSO, SEM GUARNIÇÃO/ ALIZAR, DIMENSÕES 100X120 CM, VEDAÇÃO COM SILICONE, EXCLUSIVE CONTRAMARCO - FORNECIMENTO E INSTALAÇÃO. AF_11/2024	M2	104,00	EM ANEXO
1.5.0.6.	JANELA DE ALUMÍNIO DE CORRER COM 3 FOLHAS (2 VENEZIANAS E 1 FOLHA PARA VIDRO, VIDRO INCLUSO), BATENTE/ REQUADRO 6 A 14 CM, SEM ACABAMENTO, FIXAÇÃO COM PARAFUSO, SEM GUARNIÇÃO/ ALIZAR, DIMENSÕES 100X120 CM, VEDAÇÃO COM SILICONE, EXCLUSIVE CONTRAMARCO - FORNECIMENTO E INSTALAÇÃO. AF_11/2024	M2	112,00	EM ANEXO
1.5.0.7.	JANELA DE ALUMÍNIO TIPO MAXIM-AR, BATENTE/ REQUADRO 3 A 14 CM, VIDRO INCLUSO, FIXAÇÃO COM PARAFUSO, SEM GUARNIÇÃO/ ALIZAR, DIMENSÕES 60X80 (A X L) CM, SEM ACABAMENTO, VEDAÇÃO COM SILICONE, EXCLUSIVE CONTRAMARCO - FORNECIMENTO E INSTALAÇÃO. AF_11/2024	M2	19,20	EM ANEXO
1.5.0.8.	KIT DE PORTA DE MADEIRA PARA PINTURA, SEMI-OCA (LEVE OU MÉDIA), PADRÃO POPULAR, 80X210CM, ESPESSURA DE 3,5CM, ITENS INCLUSOS: DOBRADIÇAS, MONTAGEM E INSTALAÇÃO DO BATENTE, FECHADURA COM EXECUÇÃO DO FURO - FORNECIMENTO E INSTALAÇÃO. AF_12/2019	UN	120,00	EM ANEXO
1.6.	COBERTURA E PROTEÇÕES		-	
1.6.0.1.	TRAMA DE MADEIRA COMPOSTA POR RIPAS, CAIBROS E TERÇAS PARA TELHADOS DE ATÉ 2 ÁGUAS PARA TELHA CERÂMICA CAPA-CANAL, INCLUSO TRANSPORTE VERTICAL. AF_07/2019	M2	2.939,60	EM ANEXO

FRENTES DE OBRA:

Agrupador de Eventos	CONSTRUÇÃO UNIDADE 1	CONSTRUÇÃO UNIDADE 2
	1	2
TOTAL FINANC. POR FRETE (R\$):	143.138,35	135.099,56
SUPRAESTRUTURA	1,28	1,28
SUPRAESTRUTURA	1,78	1,78
PAREDES E PAINÉIS	86,50	86,50
PAREDES E PAINÉIS	16,20	16,20
PAREDES E PAINÉIS	9,20	9,20
PAREDES E PAINÉIS	3,36	3,36
PAREDES E PAINÉIS	2,60	2,60
PAREDES E PAINÉIS	2,80	2,80
PAREDES E PAINÉIS	0,48	0,48
PAREDES E PAINÉIS	3,00	3,00
COBERTURA E PROTEÇÕES	73,49	73,49

QUANTIDADE: 64
DATA: 01/05/2025
ASSINATURA: [assinatura]



PLQ - PLANILHA DE LEVANTAMENTO DE QUANTIDADES
Memória de Cálculo - OGU

Grau de Sigilo
#PUBLICO

APELIDO DO EMPREENDIMENTO
MCMV FNHIS

Nº TransfereGOV
039556/2025

Nº OPERAÇÃO
039530

PROponente / Tomador
PREFEITURA MUNICIPAL DE SÃO DOMINGOS DO MARANHÃO- MA

FRENTES DE OBRA:

CONSTRUÇA O UNIDADE 1	CONSTRUÇA O UNIDADE 2
--------------------------	--------------------------

Item	Descrição	Unidade	Quantidade	Memória de Cálculo
MCMV FNHIS - Programa Minha Casa, Minha Vida. Fundo Nacional de Habitação de Interesse Social - FNHIS.				
1.6.0.2.	TELHAMENTO COM TELHA CERÂMICA CAPA-CANAL, TIPO PAULISTA, COM ATÉ 2 ÁGUAS, INCLUSO TRANSPORTE VERTICAL. AF_07/2019	M2	2.939,60	EM ANEXO
1.6.0.3.	PINTURA IMUNIZANTE PARA MADEIRA, 1 DEMÃO. AF_01/2021	M2	4.152,00	EM ANEXO
1.6.0.4.	AMARRAÇÃO DE TELHAS CERÂMICAS OU DE CONCRETO. AF_07/2019	UN	21.040,00	EM ANEXO
1.6.0.5.	CUMEEIRA PARA TELHA CERÂMICA EMBOÇADA COM ARGAMASSA TRAÇO 1:2:9 (CIMENTO, CAL E AREIA) PARA TELHADOS COM ATÉ 2 ÁGUAS, INCLUSO TRANSPORTE VERTICAL. AF_07/2019	M	426,00	EM ANEXO
1.6.0.6.	FABRICAÇÃO E INSTALAÇÃO DE TESOURA INTEIRA EM MADEIRA NÃO APARELHADA, VÃO DE 6 M, PARA TELHA CERÂMICA OU DE CONCRETO, INCLUSO IÇAMENTO. AF_07/2019	UN	160,00	EM ANEXO
1.7.	REVESTIMENTOS		-	
1.7.0.1.	CHAPISCO APLICADO EM ALVENARIAS E ESTRUTURAS DE CONCRETO INTERNAS, COM COLHER DE PEDREIRO, ARGAMASSA TRAÇO 1:3 COM PREPARO EM BETONEIRA 400L. AF_10/2022	M2	5.444,00	EM ANEXO
1.7.0.2.	CHAPISCO APLICADO NO TETO OU EM ALVENARIA E ESTRUTURA, COM ROLO PARA TEXTURA ACRÍLICA, ARGAMASSA TRAÇO 1:4 E EMULSÃO POLIMÉRICA (ADESIVO) COM PREPARO EM BETONEIRA 400L. AF_10/2022	M2	177,60	EM ANEXO
1.7.0.3.	EMBOÇO, EM ARGAMASSA TRAÇO 1:2:8, PREPARO MECÂNICO, APLICADO MANUALMENTE EM PAREDES INTERNAS, PARA AMBIENTES COM ÁREA MENOR QUE 5M², E = 10MM, COM TALISCAS. AF_03/2024	M2	939,60	EM ANEXO
1.7.0.4.	MASSA ÚNICA, EM ARGAMASSA TRAÇO 1:2:8, PREPARO MECÂNICO, APLICADA MANUALMENTE EM PAREDES INTERNAS DE AMBIENTES COM ÁREA ENTRE 5M² E 10M², E = 10MM, COM TALISCAS. AF_03/2024	M2	3.202,00	EM ANEXO
1.7.0.5.	MASSA ÚNICA, EM ARGAMASSA TRAÇO 1:2:8 PREPARO MECÂNICO, APLICADA MANUALMENTE EM PAREDES INTERNAS DE AMBIENTES COM ÁREA MAIOR QUE 10M², E = 10MM, COM TALISCAS. AF_03/2024	M2	1.302,40	EM ANEXO
1.7.0.6.	MASSA ÚNICA, EM ARGAMASSA TRAÇO 1:2:8, PREPARO MECÂNICO, APLICADA MANUALMENTE EM TETO, E = 10MM, COM TALISCAS. AF_03/2024	M2	177,60	EM ANEXO
1.7.0.7.	REVESTIMENTO CERÂMICO PARA PAREDES INTERNAS COM PLACAS TIPO ESMALTADA DE DIMENSÕES 20X20 CM APLICADAS A MEIA ALTURA DAS PAREDES. AF_02/2023 PE	M2	786,00	EM ANEXO
1.7.0.8.	REVESTIMENTO CERÂMICO PARA PAREDES INTERNAS COM PLACAS TIPO ESMALTADA DE DIMENSÕES 20X20 CM APLICADAS NA ALTURA INTEIRA DAS PAREDES. AF_02/2023 PE	M2	153,60	EM ANEXO
1.7.0.9.	CHAPISCO APLICADO EM ALVENARIA (COM PRESENÇA DE VÃOS) E ESTRUTURAS DE CONCRETO DE FACHADA, COM COLHER DE PEDREIRO, ARGAMASSA TRAÇO 1:3 COM PREPARO EM BETONEIRA 400L. AF_10/2022	M2	1.214,00	EM ANEXO

Agrupador de Eventos	1	2
TOTAL FINANC. POR FRETE (R\$):	143.138,35	135.099,56
COBERTURA E PROTEÇÕES	73,49	73,49
COBERTURA E PROTEÇÕES	103,80	103,80
COBERTURA E PROTEÇÕES	526,00	526,00
COBERTURA E PROTEÇÕES	10,65	10,65
COBERTURA E PROTEÇÕES	4,00	4,00
REVESTIMENTOS	136,10	136,10
REVESTIMENTOS	4,44	4,44
REVESTIMENTOS	23,49	23,49
REVESTIMENTOS	80,05	80,05
REVESTIMENTOS	32,56	32,56
REVESTIMENTOS	4,44	4,44
REVESTIMENTOS	19,65	19,65
REVESTIMENTOS	3,84	3,84
REVESTIMENTOS	30,35	30,35

Assinatura: 015/2026 69



PLQ - PLANILHA DE LEVANTAMENTO DE QUANTIDADES
Memória de Cálculo - OGU

Grau de Sigilo
#PUBLICO

APELIDO DO EMPREENDIMENTO
MCMV FNHIS

Nº TransfereGOV
039556/2025

Nº OPERAÇÃO
039530

PROponente / Tomador
PREFEITURA MUNICIPAL DE SÃO DOMINGOS DO MARANHÃO-MA

FRENTES DE OBRA:

Item	Descrição	Unidade	Quantidade	Memória de Cálculo
MCMV FNHIS - Programa Minha Casa, Minha Vida. Fundo Nacional de Habitação de Interesse Social - FNHIS.				
1.7.0.10.	CHAPISCO APLICADO EM ALVENARIA (SEM PRESENÇA DE VÃOS) E ESTRUTURAS DE CONCRETO DE FACHADA, COM COLHER DE PEDREIRO. ARGAMASSA TRAÇO 1:3 COM PREPARO EM BETONEIRA 400L. AF 10/2022	M2	1.218,00	EM ANEXO
1.7.0.11.	EMBOÇO OU MASSA ÚNICA EM ARGAMASSA TRAÇO 1:2:8, PREPARO MECÂNICO COM BETONEIRA 400 L, APLICADA MANUALMENTE EM PANOS CEGOS DE FACHADA (SEM PRESENÇA DE VÃOS), ESPESSURA DE 25 MM. AF 08/2022	M2	1.218,00	EM ANEXO
1.7.0.12.	EMBOÇO OU MASSA ÚNICA EM ARGAMASSA TRAÇO 1:2:8, PREPARO MECÂNICO COM BETONEIRA 400 L, APLICADA MANUALMENTE EM PANOS DE FACHADA COM PRESENÇA DE VÃOS, ESPESSURA DE 25 MM. AF 08/2022	M2	1.214,00	EM ANEXO
1.7.0.13.	FORRO EM RÉGUAS DE PVC, FRISADO, PARA AMBIENTES RESIDENCIAIS, INCLUSIVE ESTRUTURA UNIDIRECIONAL DE FIXAÇÃO. AF 08/2023 PS	M2	1.436,00	EM ANEXO
1.7.0.14.	FUNDO SELADOR ACRÍLICO, APLICAÇÃO MANUAL EM PAREDE, UMA DEMÃO. AF 04/2023	M2	4.504,40	EM ANEXO
1.7.0.15.	FUNDO SELADOR ACRÍLICO, APLICAÇÃO MANUAL EM TETO, UMA DEMÃO. AF 04/2023	M2	177,60	EM ANEXO
1.7.0.16.	PINTURA LÁTEX ACRÍLICA STANDARD, APLICAÇÃO MANUAL EM TETO, DUAS DEMÃOS. AF 04/2023	M2	177,60	EM ANEXO
1.7.0.17.	PINTURA LÁTEX ACRÍLICA STANDARD, APLICAÇÃO MANUAL EM PAREDES, DUAS DEMÃOS. AF 04/2023	M2	4.504,40	EM ANEXO
1.7.0.18.	APLICAÇÃO MANUAL DE FUNDO SELADOR ACRÍLICO EM PAREDES EXTERNAS DE CASAS. AF 03/2024	M2	2.432,00	EM ANEXO
1.7.0.19.	PINTURA LÁTEX ACRÍLICA STANDARD, APLICAÇÃO MANUAL EM PAREDES, DUAS DEMÃOS. AF 04/2023	M2	2.432,00	EM ANEXO
1.7.0.20.	LIXAMENTO DE MADEIRA PARA APLICAÇÃO DE FUNDO OU PINTURA. AF 01/2021	M2	840,00	EM ANEXO
1.7.0.21.	PINTURA FUNDO NIVELADOR ACRÍLICO BRANCO EM MADEIRA.	M2	840,00	EM ANEXO
1.7.0.22.	PINTURA TINTA DE ACABAMENTO (PIGMENTADA) ESMALTE SINTÉTICO ACETINADO EM MADEIRA, 2 DEMÃOS. AF 01/2021	M2	840,00	EM ANEXO
1.8.	PAVIMENTAÇÕES		-	
1.8.0.1.	COMPACTAÇÃO MECÂNICA DE SOLO PARA EXECUÇÃO DE RADIER, PISO DE CONCRETO OU LAJE SOBRE SOLO, COM COMPACTADOR DE SOLOS TIPO PLACA VIBRATÓRIA. AF 09/2021	M2	2.154,80	EM ANEXO
1.8.0.2.	LASTRO COM MATERIAL GRANULAR (PEDRA BRITADA N.3), APLICADO EM PISOS OU LAJES SOBRE SOLO, ESPESSURA DE *10 CM*. AF 01/2024	M3	215,60	EM ANEXO
1.8.0.3.	CAMADA SEPARADORA PARA EXECUÇÃO DE RADIER, PISO DE CONCRETO OU LAJE SOBRE SOLO, EM LONA PLÁSTICA. AF 09/2021	M2	2.154,80	EM ANEXO
1.8.0.4.	LASTRO DE CONCRETO MAGRO, APLICADO EM PISOS, LAJES SOBRE SOLO OU RADIERS, ESPESSURA DE 5 CM. AF 01/2024	M2	2.154,80	EM ANEXO

Agrupador de Eventos	CONSTRUÇÃO UNIDADE 1	CONSTRUÇÃO UNIDADE 2
	1	2
TOTAL FINANC. POR FRETE (R\$):	143.138,35	135.099,56
REVESTIMENTOS	30,45	30,45
REVESTIMENTOS	30,45	30,45
REVESTIMENTOS	30,35	30,35
REVESTIMENTOS	35,90	35,90
REVESTIMENTOS	112,61	112,61
REVESTIMENTOS	4,44	4,44
REVESTIMENTOS	4,44	4,44
REVESTIMENTOS	112,61	112,61
REVESTIMENTOS	60,80	60,80
REVESTIMENTOS	60,80	60,80
REVESTIMENTOS	21,00	21,00
REVESTIMENTOS	21,00	21,00
REVESTIMENTOS	21,00	21,00
PAVIMENTAÇÕES	53,87	53,87
PAVIMENTAÇÕES	5,39	5,39
PAVIMENTAÇÕES	53,87	53,87
PAVIMENTAÇÕES	53,87	53,87

FOLHA: 66
 015/2025
 Assinatura:



PLQ - PLANILHA DE LEVANTAMENTO DE QUANTIDADES
Memória de Cálculo - OGU

Grau de Sigilo
#PUBLICO

APELIDO DO EMPREENDIMENTO
MCMV FNHIS

Nº TransfereGOV
039556/2025

Nº OPERAÇÃO
039530

PROPONENTE / TOMADOR
PREFEITURA MUNICIPAL DE SÃO DOMINGOS DO MARANHÃO- MA

Item	Descrição	Unidade	Quantidade	Memória de Cálculo
MCMV FNHIS - Programa Minha Casa, Minha Vida. Fundo Nacional de Habitação de Interesse Social - FNHIS.				
1.8.0.5.	CONTRAPISO EM ARGAMASSA TRAÇO 1:4 (CIMENTO E AREIA). PREPARO MECÂNICO COM BETONEIRA 400 L, APLICADO EM ÁREAS MOLHADAS SOBRE LAJE, ADERIDO, ACABAMENTO NÃO REFORÇADO, ESPESSURA 3CM. AF 07/2021	M2	605,20	EM ANEXO
1.8.0.6.	CONTRAPISO EM ARGAMASSA TRAÇO 1:4 (CIMENTO E AREIA). PREPARO MECÂNICO COM BETONEIRA 400 L, APLICADO EM ÁREAS SECAS SOBRE LAJE, ADERIDO, ACABAMENTO NÃO REFORÇADO, ESPESSURA 3CM. AF 07/2021	M2	1.287,60	EM ANEXO
1.8.0.7.	REVESTIMENTO CERÂMICO PARA PISO COM PLACAS TIPO ESMALTADA DE DIMENSÕES 35X35 CM APLICADA EM AMBIENTES DE ÁREA ENTRE 5 M2 E 10 M2. AF 02/2023 PE	M2	672,00	EM ANEXO
1.8.0.8.	REVESTIMENTO CERÂMICO PARA PISO COM PLACAS TIPO ESMALTADA DE DIMENSÕES 35X35 CM APLICADA EM AMBIENTES DE ÁREA MAIOR QUE 10 M2. AF 02/2023 PE	M2	764,00	EM ANEXO
1.8.0.9.	REVESTIMENTO CERÂMICO PARA PISO COM PLACAS TIPO ESMALTADA DE DIMENSÕES 35X35 CM APLICADA EM AMBIENTES DE ÁREA MENOR QUE 5 M2. AF 02/2023 PE	M2	519,20	EM ANEXO
1.8.0.10.	COMPACTAÇÃO MECÂNICA DE SOLO PARA EXECUÇÃO DE RADIER, PISO DE CONCRETO OU LAJE SOBRE SOLO, COM COMPACTADOR DE SOLOS TIPO PLACA VIBRATÓRIA. AF 09/2021	M2	646,00	EM ANEXO
1.8.0.11.	EXECUÇÃO DE PASSEIO (CALÇADA) OU PISO DE CONCRETO COM CONCRETO MOLDADO IN LOCO, FEITO EM OBRA, ACABAMENTO CONVENCIONAL, NÃO ARMADO. AF 08/2022	M3	45,20	EM ANEXO
1.8.0.12.	SOLEIRA EM MÁRMORE, LARGURA 15 CM, ESPESSURA 2,0 CM. AF 09/2020	M	100,80	EM ANEXO
1.8.0.13.	RODAPÉ CERÂMICO DE 7CM DE ALTURA COM PLACAS TIPO ESMALTADA DE DIMENSÕES 35X35CM. AF 02/2023	M	1.548,00	EM ANEXO
1.8.0.14.	PEITORIL LINEAR EM GRANITO OU MÁRMORE, L = 15CM, ASSENTADO COM ARGAMASSA 1:6 COM ADITIVO. AF 11/2020	M	260,00	EM ANEXO
1.9.	INSTALAÇÕES ELPETRICAS		-	
1.9.0.1.	DISJUNTOR MONOPOLAR TIPO DIN, CORRENTE NOMINAL DE 10A - FORNECIMENTO E INSTALAÇÃO. AF 10/2020	UN	80,00	EM ANEXO
1.9.0.2.	DISJUNTOR MONOPOLAR TIPO DIN, CORRENTE NOMINAL DE 16A - FORNECIMENTO E INSTALAÇÃO. AF 10/2020	UN	40,00	EM ANEXO
1.9.0.3.	DISJUNTOR MONOPOLAR TIPO DIN, CORRENTE NOMINAL DE 25A - FORNECIMENTO E INSTALAÇÃO. AF 10/2020	UN	40,00	EM ANEXO
1.9.0.4.	DISJUNTOR MONOPOLAR TIPO DIN, CORRENTE NOMINAL DE 50A - FORNECIMENTO E INSTALAÇÃO. AF 10/2020	UN	40,00	EM ANEXO
1.9.0.5.	DISJUNTOR BIPOLAR TIPO DR, CORRENTE NOMINAL DE 25A - FORNECIMENTO E INSTALAÇÃO.	UN	80,00	EM ANEXO
1.9.0.6.	ENTRADA DE ENERGIA ELÉTRICA, AÉREA, MONOFÁSICA, COM CAIXA DE EMBUTIR, CABO DE 10 MM2 E DISJUNTOR DIN 50A (NÃO INCLUSO O POSTE DE CONCRETO). AF 07/2020 PS	UN	40,00	EM ANEXO

FRENTES DE OBRA:

Agrupador de Eventos	CONSTRUÇÃO UNIDADE 1	CONSTRUÇÃO UNIDADE 2
	1	2
TOTAL FINANC. POR FRETE (R\$):	143.138,35	135.099,56
PAVIMENTAÇÕES	15,13	15,13
PAVIMENTAÇÕES	32,19	32,19
PAVIMENTAÇÕES	16,80	16,80
PAVIMENTAÇÕES	19,10	19,10
PAVIMENTAÇÕES	12,98	12,98
PAVIMENTAÇÕES	16,15	16,15
PAVIMENTAÇÕES	1,13	1,13
PAVIMENTAÇÕES	2,52	2,52
PAVIMENTAÇÕES	38,70	38,70
PAVIMENTAÇÕES	6,50	6,50
INSTALAÇÕES ELPETRICAS	2,00	2,00
INSTALAÇÕES ELPETRICAS	1,00	1,00
INSTALAÇÕES ELPETRICAS	1,00	1,00
INSTALAÇÕES ELPETRICAS	1,00	1,00
INSTALAÇÕES ELPETRICAS	2,00	2,00
INSTALAÇÕES ELPETRICAS	1,00	1,00

FOI ASS: 64
Nº 015/2026
Assinatura: [assinatura]



PLQ - PLANILHA DE LEVANTAMENTO DE QUANTIDADES
Memória de Cálculo - OGU

Grau de Sigilo
#PUBLICO

APELIDO DO EMPREENDIMENTO
MCMV FNHIS

Nº TransfereGOV
039556/2025

Nº OPERAÇÃO
039530

PROPONENTE / TOMADOR
PREFEITURA MUNICIPAL DE SÃO DOMINGOS DO MARANHÃO- MA

FRENTES DE OBRA:

Item	Descrição	Unidade	Quantidade	Memória de Cálculo
MCMV FNHIS - Programa Minha Casa, Minha Vida. Fundo Nacional de Habitação de Interesse Social - FNHIS.				
1.9.0.7.	QUADRO DE DISTRIBUIÇÃO DE LUZ EM PVC PARA 12 DISJUNTORES - FORNECIMENTO E INSTALAÇÃO.	UN	40,00	EM ANEXO
1.9.0.8.	LUMINÁRIA TIPO PLAFON CIRCULAR, DE SOBREPOR, COM LED DE 12/13 W - FORNECIMENTO E INSTALAÇÃO. AF 09/2024	UN	280,00	EM ANEXO
1.9.0.9.	LÂMPADA COMPACTA DE LED 10 W, BASE E27 - FORNECIMENTO E INSTALAÇÃO. AF 09/2024	UN	280,00	EM ANEXO
1.9.0.10.	INTERRUPTOR SIMPLES (1 MÓDULO), 10A/250V, INCLUINDO SUPORTE E PLACA - FORNECIMENTO E INSTALAÇÃO. AF 03/2023	UN	200,00	EM ANEXO
1.9.0.11.	INTERRUPTOR SIMPLES (2 MÓDULOS), 10A/250V, INCLUINDO SUPORTE E PLACA - FORNECIMENTO E INSTALAÇÃO. AF 03/2023	UN	40,00	EM ANEXO
1.9.0.12.	TOMADA BAIXA DE EMBUTIR (1 MÓDULO), 2P+T 10 A, INCLUINDO SUPORTE E PLACA - FORNECIMENTO E INSTALAÇÃO. AF 03/2023	UN	400,00	EM ANEXO
1.9.0.13.	TOMADA MÉDIA DE EMBUTIR (1 MÓDULO), 2P+T 10 A, INCLUINDO SUPORTE E PLACA - FORNECIMENTO E INSTALAÇÃO. AF 03/2023	UN	240,00	EM ANEXO
1.9.0.14.	TOMADA ALTA DE EMBUTIR (1 MÓDULO), 2P+T 20 A, INCLUINDO SUPORTE E PLACA - FORNECIMENTO E INSTALAÇÃO. AF 03/2023	UN	40,00	EM ANEXO
1.9.0.15.	INTERRUPTOR PULSADOR CAMPAINHA (1 MÓDULO), 10A/250V, INCLUINDO SUPORTE E PLACA - FORNECIMENTO E INSTALAÇÃO. AF 03/2023	UN	40,00	EM ANEXO
1.9.0.16.	CAMPAINHA CIGARRA (1 MÓDULO), 10A/250V, INCLUINDO SUPORTE E PLACA - FORNECIMENTO E INSTALAÇÃO. AF 03/2023	UN	40,00	EM ANEXO
1.9.0.17.	SUPORTE PARAFUSADO COM ESPELHO / PLACA DE ENCAIXE 4" X 2" BAIXO (0,30 M DO PISO) PARA PONTO ELÉTRICO - FORNECIMENTO E INSTALAÇÃO.	UN	80,00	EM ANEXO
1.9.0.18.	CAIXA RETANGULAR 4" X 2" BAIXA (0,30 M DO PISO), PVC, INSTALADA EM PAREDE - FORNECIMENTO E INSTALAÇÃO. AF 03/2023	UN	480,00	EM ANEXO
1.9.0.19.	CAIXA RETANGULAR 4" X 2" MÉDIA (1,30 M DO PISO), PVC, INSTALADA EM PAREDE - FORNECIMENTO E INSTALAÇÃO. AF 03/2023	UN	520,00	EM ANEXO
1.9.0.20.	CAIXA RETANGULAR 4" X 2" ALTA (2,00 M DO PISO), PVC, INSTALADA EM PAREDE - FORNECIMENTO E INSTALAÇÃO. AF 03/2023	UN	80,00	EM ANEXO
1.9.0.21.	CAIXA OCTOGONAL 3" X 3", PVC, INSTALADA EM LAJE - FORNECIMENTO E INSTALAÇÃO. AF 03/2023	UN	280,00	EM ANEXO
1.9.0.22.	CABO DE COBRE FLEXÍVEL ISOLADO, 1,5 MM², ANTI-CHAMA 450/750 V, PARA CIRCUITOS TERMINAIS - FORNECIMENTO E INSTALAÇÃO. AF 03/2023	M	3.916,00	EM ANEXO
1.9.0.23.	CABO DE COBRE FLEXÍVEL ISOLADO, 2,5 MM², ANTI-CHAMA 450/750 V, PARA CIRCUITOS TERMINAIS - FORNECIMENTO E INSTALAÇÃO. AF 03/2023	M	10.352,00	EM ANEXO
1.9.0.24.	CABO DE COBRE FLEXÍVEL ISOLADO, 4 MM², ANTI-CHAMA 450/750 V, PARA CIRCUITOS TERMINAIS - FORNECIMENTO E INSTALAÇÃO. AF 03/2023	M	992,00	EM ANEXO

Agrupador de Eventos	CONSTRUÇÃO UNIDADE 1	CONSTRUÇÃO UNIDADE 2
	1	2
TOTAL FINANC. POR FRETE (R\$):	143.138,35	135.099,56
INSTALAÇÕES ELPETRICAS	1,00	1,00
INSTALAÇÕES ELPETRICAS	7,00	7,00
INSTALAÇÕES ELPETRICAS	7,00	7,00
INSTALAÇÕES ELPETRICAS	5,00	5,00
INSTALAÇÕES ELPETRICAS	1,00	1,00
INSTALAÇÕES ELPETRICAS	10,00	10,00
INSTALAÇÕES ELPETRICAS	6,00	6,00
INSTALAÇÕES ELPETRICAS	1,00	1,00
INSTALAÇÕES ELPETRICAS	1,00	1,00
INSTALAÇÕES ELPETRICAS	1,00	1,00
INSTALAÇÕES ELPETRICAS	2,00	2,00
INSTALAÇÕES ELPETRICAS	12,00	12,00
INSTALAÇÕES ELPETRICAS	13,00	13,00
INSTALAÇÕES ELPETRICAS	2,00	2,00
INSTALAÇÕES ELPETRICAS	7,00	7,00
INSTALAÇÕES ELPETRICAS	97,90	97,90
INSTALAÇÕES ELPETRICAS	258,80	258,80
INSTALAÇÕES ELPETRICAS	24,80	24,80

FORMA: 68
 Nº: 015/2026
 Assinatura: /



PLQ - PLANILHA DE LEVANTAMENTO DE QUANTIDADES
Memória de Cálculo - OGU

Grau de Sigilo
#PUBLICO

APELIDO DO EMPREENDIMENTO
MCMV FNHIS

Nº TransfereGOV
039556/2025

Nº OPERAÇÃO
039530

PROponente / Tomador
PREFEITURA MUNICIPAL DE SÃO DOMINGOS DO MARANHÃO- MA

FRENTES DE OBRA:

Item	Descrição	Unidade	Quantidade	Memória de Cálculo
MCMV FNHIS - Programa Minha Casa, Minha Vida. Fundo Nacional de Habitação de Interesse Social - FNHIS.				
1.9.0.25.	CABO DE COBRE ISOLADO, 10 MM², ANTI-CHAMA 450/750 V, INSTALADO EM ELETROCALHA OU PERFILADO - FORNECIMENTO E INSTALAÇÃO. AF 10/2020	M	1.036,00	EM ANEXO
1.9.0.26.	CABO DE COBRE FLEXÍVEL ISOLADO, 10 MM², ANTI-CHAMA 0,6/1,0 KV, PARA DISTRIBUIÇÃO - FORNECIMENTO E INSTALAÇÃO. AF 10/2020	M	332,00	EM ANEXO
1.9.0.27.	ELETRODUTO FLEXÍVEL CORRUGADO, PVC, DN 25 MM (3/4"), PARA CIRCUITOS TERMINAIS, INSTALADO EM FORRO - FORNECIMENTO E INSTALAÇÃO. AF 03/2023	M	1.788,00	EM ANEXO
1.9.0.28.	ELETRODUTO FLEXÍVEL CORRUGADO, PVC, DN 25 MM (3/4"), PARA CIRCUITOS TERMINAIS, INSTALADO EM PAREDE - FORNECIMENTO E INSTALAÇÃO. AF 03/2023	M	2.332,00	EM ANEXO
1.9.0.29.	ELETRODUTO FLEXÍVEL CORRUGADO REFORÇADO, PVC, DN 25 MM (3/4"), PARA CIRCUITOS TERMINAIS, INSTALADO EM LAJE - FORNECIMENTO E INSTALAÇÃO. AF 03/2023	M	882,40	EM ANEXO
1.9.0.30.	RASGO LINEAR MANUAL EM ALVENARIA, PARA ELETRODUTOS, DIÂMETROS MENORES OU IGUAIS A 40 MM. AF 09/2023	M	2.332,00	EM ANEXO
1.10.	INSTALAÇÕES HIDRÁULICAS		-	
1.10.0.1.	JOELHO 90 GRAUS COM BUCHA DE LATÃO, PVC, SOLDÁVEL, DN 25MM, X 1/2 INSTALADO EM RAMAL OU SUB-RAMAL DE ÁGUA - FORNECIMENTO E INSTALAÇÃO. AF 06/2022	UN	280,00	EM ANEXO
1.10.0.2.	JOELHO 90 GRAUS, PVC, SOLDÁVEL, DN 25MM, INSTALADO EM RAMAL DE DISTRIBUIÇÃO DE ÁGUA - FORNECIMENTO E INSTALAÇÃO. AF 06/2022	UN	320,00	EM ANEXO
1.10.0.3.	TE, PVC, SOLDÁVEL, DN 25MM, INSTALADO EM RAMAL OU SUB-RAMAL DE ÁGUA - FORNECIMENTO E INSTALAÇÃO. AF 06/2022	UN	160,00	EM ANEXO
1.10.0.4.	ADAPTADOR CURTO COM BOLSA E ROSCA PARA REGISTRO, PVC, SOLDÁVEL, DN 25MM X 3/4, INSTALADO EM RAMAL OU SUB-RAMAL DE ÁGUA - FORNECIMENTO E INSTALAÇÃO. AF 06/2022	UN	320,00	EM ANEXO
1.10.0.5.	TUBO, PVC, SOLDÁVEL, DE 25MM, INSTALADO EM PRUMADA DE ÁGUA - FORNECIMENTO E INSTALAÇÃO. AF 06/2022	M	204,00	EM ANEXO
1.10.0.6.	TUBO, PVC, SOLDÁVEL, DE 25MM, INSTALADO EM RAMAL OU SUB-RAMAL DE ÁGUA - FORNECIMENTO E INSTALAÇÃO. AF 06/2022	M	348,00	EM ANEXO
1.10.0.7.	FORNECIMENTO E INSTALAÇÃO DE PRESSURIZADOR ACOPLADO AO CHUVEIRO (TENSÃO: 220V - PRESSÃO MINIMA: 0,7MCA / PRESSÃO MÁXIMA: 2,5MCA - ENTRADA 1/2" / SAÍDA 1/2")	UN	40,00	EM ANEXO
1.10.0.8.	REGISTRO DE PRESSÃO BRUTO, LATÃO, ROSCÁVEL, 3/4", COM ACABAMENTO E CANOPLA CROMADOS - FORNECIMENTO E INSTALAÇÃO. AF 08/2021	UN	40,00	EM ANEXO
1.10.0.9.	REGISTRO DE GAVETA BRUTO, LATÃO, ROSCÁVEL, 3/4", COM ACABAMENTO E CANOPLA CROMADOS - FORNECIMENTO E INSTALAÇÃO. AF 08/2021	UN	120,00	EM ANEXO

Agrupador de Eventos	CONSTRUÇÃO UNIDADE 1	CONSTRUÇÃO UNIDADE 2
	1	2
TOTAL FINANC. POR FRETE (R\$):	143.138,35	135.099,56
INSTALAÇÕES ELPETRICAS	25,90	25,90
INSTALAÇÕES ELPETRICAS	8,30	8,30
INSTALAÇÕES ELPETRICAS	44,70	44,70
INSTALAÇÕES ELPETRICAS	58,30	58,30
INSTALAÇÕES ELPETRICAS	22,06	22,06
INSTALAÇÕES ELPETRICAS	58,30	58,30
INSTALAÇÕES HIDRÁULICAS	7,00	7,00
INSTALAÇÕES HIDRÁULICAS	8,00	8,00
INSTALAÇÕES HIDRÁULICAS	4,00	4,00
INSTALAÇÕES HIDRÁULICAS	8,00	8,00
INSTALAÇÕES HIDRÁULICAS	5,10	5,10
INSTALAÇÕES HIDRÁULICAS	8,70	8,70
INSTALAÇÕES HIDRÁULICAS	1,00	1,00
INSTALAÇÕES HIDRÁULICAS	1,00	1,00
INSTALAÇÕES HIDRÁULICAS	3,00	3,00

FOURAS: 015/2026
69
Assinatura: [assinatura]



PLQ - PLANILHA DE LEVANTAMENTO DE QUANTIDADES
Memória de Cálculo - OGU

Grau de Sigilo
#PUBLICO

APELIDO DO EMPREENDIMENTO
MCMV FNHIS

Nº TransfereGOV
039556/2025

Nº OPERAÇÃO
039530

PROPONENTE / TOMADOR
PREFEITURA MUNICIPAL DE SÃO DOMINGOS DO MARANHÃO- MA

FRENTES DE OBRA:

Item	Descrição	Unidade	Quantidade	Memória de Cálculo
MCMV FNHIS - Programa Minha Casa, Minha Vida. Fundo Nacional de Habitação de Interesse Social - FNHIS.				
1.10.0.10.	REGISTRO DE ESFERA, PVC, SOLDÁVEL, COM VOLANTE, DN 32 MM - FORNECIMENTO E INSTALAÇÃO. AF_08/2021	UN	80,00	EM ANEXO
1.10.0.11.	ENGATE FLEXÍVEL EM PLÁSTICO BRANCO, 1/2" X 40CM - FORNECIMENTO E INSTALAÇÃO. AF_01/2020	UN	160,00	EM ANEXO
1.10.0.12.	KIT CAVALETE PARA MEDIÇÃO DE ÁGUA - ENTRADA INDIVIDUALIZADA, EM PVC 25 MM (3/4"), PARA 1 MEDIDOR - FORNECIMENTO E INSTALAÇÃO (EXCLUSIVE HIDRÔMETRO). AF_03/2024	UN	40,00	EM ANEXO
1.10.0.13.	CAIXA DE EMBUTIR EM POLICARBONATO PARA ABRIGO DE HIDRÔMETRO - FORNECIMENTO E INSTALAÇÃO (EXCLUSIVE HIDRÔMETRO).	UN	40,00	EM ANEXO
1.10.0.14.	REGISTRO DE GAVETA BRUTO, LATÃO, ROSCÁVEL, 3/4" - FORNECIMENTO E INSTALAÇÃO. AF_08/2021	UN	40,00	EM ANEXO
1.10.0.15.	TUBO, PVC, SOLDÁVEL, DE 25MM, INSTALADO EM RAMAL DE DISTRIBUIÇÃO DE ÁGUA - FORNECIMENTO E INSTALAÇÃO. AF_06/2022	M	270,00	EM ANEXO
1.10.0.16.	TUBO, PVC, SOLDÁVEL, DE 25MM, INSTALADO EM PRUMADA DE ÁGUA - FORNECIMENTO E INSTALAÇÃO. AF_06/2022	M	120,00	EM ANEXO
1.10.0.17.	JOELHO 90 GRAUS, PVC, SOLDÁVEL, DN 25MM, INSTALADO EM RAMAL DE DISTRIBUIÇÃO DE ÁGUA - FORNECIMENTO E INSTALAÇÃO. AF_06/2022	UN	80,00	EM ANEXO
1.10.0.18.	TE, PVC, SOLDÁVEL, DN 25MM, INSTALADO EM RAMAL DE DISTRIBUIÇÃO DE ÁGUA - FORNECIMENTO E INSTALAÇÃO. AF_06/2022	UN	40,00	EM ANEXO
1.10.0.19.	CAIXA D'ÁGUA EM POLIETILENO, 500 LITROS - FORNECIMENTO E INSTALAÇÃO. AF_06/2021	UN	40,00	EM ANEXO
1.10.0.20.	FURO EM CAIXA D'ÁGUA COM ESPESSURA DE 2 ATÉ 5 MM E DIÂMETRO DE 25 MM. AF_06/2021	UN	40,00	EM ANEXO
1.10.0.21.	FURO EM CAIXA D'ÁGUA COM ESPESSURA DE 2 ATÉ 5 MM E DIÂMETRO DE 32 MM. AF_06/2021	UN	80,00	EM ANEXO
1.10.0.22.	ADAPTADOR COM FLANGE E ANEL DE VEDAÇÃO, PVC, SOLDÁVEL, DN 25 MM X 3/4", INSTALADO EM RESERVAÇÃO PREDIAL DE ÁGUA - FORNECIMENTO E INSTALAÇÃO. AF_04/2024	UN	40,00	EM ANEXO
1.10.0.23.	ADAPTADOR COM FLANGE E ANEL DE VEDAÇÃO, PVC, SOLDÁVEL, DN 32 MM X 1", INSTALADO EM RESERVAÇÃO PREDIAL DE ÁGUA - FORNECIMENTO E INSTALAÇÃO. AF_04/2024	UN	80,00	EM ANEXO
1.10.0.24.	TORNEIRA DE BOIA PARA CAIXA D'ÁGUA, ROSCÁVEL, 3/4" - FORNECIMENTO E INSTALAÇÃO. AF_08/2021	UN	40,00	EM ANEXO
1.10.0.25.	JOELHO 90 GRAUS, PVC, SOLDÁVEL, DN 25MM, INSTALADO EM RAMAL DE DISTRIBUIÇÃO DE ÁGUA - FORNECIMENTO E INSTALAÇÃO. AF_06/2022	UN	320,00	EM ANEXO

Agrupador de Eventos	CONSTRUÇÃO UNIDADE 1	CONSTRUÇÃO UNIDADE 2
	1	2
TOTAL FINANC. POR FRETE (R\$):	143.138,35	135.099,56
INSTALAÇÕES HIDRÁULICAS	2,00	2,00
INSTALAÇÕES HIDRÁULICAS	4,00	4,00
INSTALAÇÕES HIDRÁULICAS	1,00	1,00
INSTALAÇÕES HIDRÁULICAS	1,00	1,00
INSTALAÇÕES HIDRÁULICAS	1,00	1,00
INSTALAÇÕES HIDRÁULICAS	6,75	6,75
INSTALAÇÕES HIDRÁULICAS	3,00	3,00
INSTALAÇÕES HIDRÁULICAS	2,00	2,00
INSTALAÇÕES HIDRÁULICAS	1,00	1,00
INSTALAÇÕES HIDRÁULICAS	1,00	1,00
INSTALAÇÕES HIDRÁULICAS	1,00	1,00
INSTALAÇÕES HIDRÁULICAS	2,00	2,00
INSTALAÇÕES HIDRÁULICAS	1,00	1,00
INSTALAÇÕES HIDRÁULICAS	2,00	2,00
INSTALAÇÕES HIDRÁULICAS	1,00	1,00
INSTALAÇÕES HIDRÁULICAS	8,00	8,00

FOUNTS: 70
 01/5/2024
 ADM/INT:



PLQ - PLANILHA DE LEVANTAMENTO DE QUANTIDADES
Memória de Cálculo - OGU

Grau de Sigilo
#PUBLICO

APELIDO DO EMPREENDIMENTO
MCMV FNHIS

Nº TransfereGOV
039556/2025

Nº OPERAÇÃO
039530

PROponente / Tomador
PREFEITURA MUNICIPAL DE SÃO DOMINGOS DO MARANHÃO- MA

FRENTES DE OBRA:

Item	Descrição	Unidade	Quantidade	Memória de Cálculo
MCMV FNHIS - Programa Minha Casa, Minha Vida. Fundo Nacional de Habitação de Interesse Social - FNHIS.				
1.10.0.26.	JOELHO 90 GRAUS, PVC, SOLDÁVEL, DN 32MM, INSTALADO EM RAMAL DE DISTRIBUIÇÃO DE ÁGUA - FORNECIMENTO E INSTALAÇÃO. AF_06/2022	UN	160,00	EM ANEXO
1.10.0.27.	JOELHO 45 GRAUS, PVC, SOLDÁVEL, DN 32MM, INSTALADO EM RAMAL DE DISTRIBUIÇÃO DE ÁGUA - FORNECIMENTO E INSTALAÇÃO. AF_06/2022	UN	40,00	EM ANEXO
1.10.0.28.	BUCHA DE REDUÇÃO, CURTA, PVC, SOLDÁVEL, DN 32 X 25 MM, INSTALADO EM RAMAL DE DISTRIBUIÇÃO DE ÁGUA - FORNECIMENTO E INSTALAÇÃO. AF_06/2022	UN	80,00	EM ANEXO
1.10.0.29.	TE, PVC, SOLDÁVEL, DN 32MM, INSTALADO EM RAMAL DE DISTRIBUIÇÃO DE ÁGUA - FORNECIMENTO E INSTALAÇÃO. AF_06/2022	UN	120,00	EM ANEXO
1.10.0.30.	TÊ DE REDUÇÃO, PVC, SOLDÁVEL, DN 32MM X 25MM, INSTALADO EM RAMAL DE DISTRIBUIÇÃO DE ÁGUA - FORNECIMENTO E INSTALAÇÃO. AF_06/2022	UN	40,00	EM ANEXO
1.10.0.31.	TUBO, PVC, SOLDÁVEL, DE 25MM, INSTALADO EM RAMAL DE DISTRIBUIÇÃO DE ÁGUA - FORNECIMENTO E INSTALAÇÃO. AF_06/2022	M	176,00	EM ANEXO
1.10.0.32.	TUBO, PVC, SOLDÁVEL, DE 32MM, INSTALADO EM RAMAL DE DISTRIBUIÇÃO DE ÁGUA - FORNECIMENTO E INSTALAÇÃO. AF_06/2022	M	422,00	EM ANEXO
1.11.	SANITÁRIAS / PLUVIAL		-	
1.11.0.1.	JOELHO 45 GRAUS, PVC, SERIE NORMAL, ESGOTO PREDIAL, DN 40 MM, JUNTA SOLDÁVEL, FORNECIDO E INSTALADO EM RAMAL DE DESCARGA OU RAMAL DE ESGOTO SANITÁRIO. AF_08/2022	UN	120,00	EM ANEXO
1.11.0.2.	JOELHO 45 GRAUS, PVC, SERIE NORMAL, ESGOTO PREDIAL, DN 50 MM, JUNTA ELÁSTICA, FORNECIDO E INSTALADO EM RAMAL DE DESCARGA OU RAMAL DE ESGOTO SANITÁRIO. AF_08/2022	UN	80,00	EM ANEXO
1.11.0.3.	JOELHO 90 GRAUS, PVC, SERIE NORMAL, ESGOTO PREDIAL, DN 40 MM, JUNTA SOLDÁVEL, FORNECIDO E INSTALADO EM RAMAL DE DESCARGA OU RAMAL DE ESGOTO SANITÁRIO. AF_08/2022	UN	80,00	EM ANEXO
1.11.0.4.	JOELHO 90 GRAUS, PVC, SERIE NORMAL, ESGOTO PREDIAL, DN 50 MM, JUNTA ELÁSTICA, FORNECIDO E INSTALADO EM RAMAL DE DESCARGA OU RAMAL DE ESGOTO SANITÁRIO. AF_08/2022	UN	360,00	EM ANEXO
1.11.0.5.	JOELHO 90 GRAUS, PVC, SERIE NORMAL, ESGOTO PREDIAL, DN 100 MM, JUNTA ELÁSTICA, FORNECIDO E INSTALADO EM RAMAL DE DESCARGA OU RAMAL DE ESGOTO SANITÁRIO. AF_08/2022	UN	40,00	EM ANEXO
1.11.0.6.	TE, PVC, SERIE NORMAL, ESGOTO PREDIAL, DN 50 X 50 MM, JUNTA ELÁSTICA, FORNECIDO E INSTALADO EM RAMAL DE DESCARGA OU RAMAL DE ESGOTO SANITÁRIO. AF_08/2022	UN	40,00	EM ANEXO

Agrupador de Eventos	CONSTRUÇÃO O UNIDADE 1	CONSTRUÇÃO O UNIDADE 2
	1	2
TOTAL FINANC. POR FRETE (R\$):	143.138,35	135.099,56
INSTALAÇÕES HIDRÁULICAS	4,00	4,00
INSTALAÇÕES HIDRÁULICAS	1,00	1,00
INSTALAÇÕES HIDRÁULICAS	2,00	2,00
INSTALAÇÕES HIDRÁULICAS	3,00	3,00
INSTALAÇÕES HIDRÁULICAS	1,00	1,00
INSTALAÇÕES HIDRÁULICAS	4,40	4,40
INSTALAÇÕES HIDRÁULICAS	10,55	10,55
SANITÁRIAS / PLUVIAL	3,00	3,00
SANITÁRIAS / PLUVIAL	2,00	2,00
SANITÁRIAS / PLUVIAL	2,00	2,00
SANITÁRIAS / PLUVIAL	9,00	9,00
SANITÁRIAS / PLUVIAL	1,00	1,00
SANITÁRIAS / PLUVIAL	1,00	1,00

Assinatura:  78
 Nº Processo: 015/2025
 FOLHA: 78



PLQ - PLANILHA DE LEVANTAMENTO DE QUANTIDADES
Memória de Cálculo - OGU

Grau de Sigilo
#PUBLICO

APELIDO DO EMPREENDIMENTO
MCMV FNHIS

Nº TransfereGOV
039556/2025

Nº OPERAÇÃO
039530

PROPONENTE / TOMADOR
PREFEITURA MUNICIPAL DE SÃO DOMINGOS DO MARANHÃO- MA

FRENTES DE OBRA:

Item	Descrição	Unidade	Quantidade	Memória de Cálculo
MCMV FNHIS - Programa Minha Casa, Minha Vida. Fundo Nacional de Habitação de Interesse Social - FNHIS.				
1.11.0.7.	JUNÇÃO DE REDUÇÃO INVERTIDA, PVC, SÉRIE NORMAL, ESGOTO PREDIAL, DN 100 X 50 MM, JUNTA ELÁSTICA, FORNECIDO E INSTALADO EM RAMAL DE DESCARGA OU RAMAL DE ESGOTO SANITÁRIO. AF 08/2022	UN	40,00	EM ANEXO
1.11.0.8.	TERMINAL DE VENTILAÇÃO, PVC, SÉRIE NORMAL, ESGOTO PREDIAL, DN 50 MM, JUNTA SOLDÁVEL, FORNECIDO E INSTALADO EM PRUMADA DE ESGOTO SANITÁRIO OU VENTILAÇÃO. AF 08/2022	UN	40,00	EM ANEXO
1.11.0.9.	TUBO PVC, SERIE NORMAL, ESGOTO PREDIAL, DN 40 MM, FORNECIDO E INSTALADO EM RAMAL DE DESCARGA OU RAMAL DE ESGOTO SANITÁRIO. AF 08/2022	M	134,00	EM ANEXO
1.11.0.10.	TUBO PVC, SERIE NORMAL, ESGOTO PREDIAL, DN 50 MM, FORNECIDO E INSTALADO EM RAMAL DE DESCARGA OU RAMAL DE ESGOTO SANITÁRIO. AF 08/2022	M	408,40	EM ANEXO
1.11.0.11.	TUBO PVC, SERIE NORMAL, ESGOTO PREDIAL, DN 50 MM, FORNECIDO E INSTALADO EM PRUMADA DE ESGOTO SANITÁRIO OU VENTILAÇÃO. AF 08/2022	M	160,00	EM ANEXO
1.11.0.12.	TUBO PVC, SERIE NORMAL, ESGOTO PREDIAL, DN 100 MM, FORNECIDO E INSTALADO EM RAMAL DE DESCARGA OU RAMAL DE ESGOTO SANITÁRIO. AF 08/2022	M	1.352,00	EM ANEXO
1.11.0.13.	CAIXA ENTERRADA HIDRÁULICA RETANGULAR EM ALVENARIA COM TIJOLOS CERÂMICOS MACIÇOS, DIMENSÕES INTERNAS: 0,6X0,6X0,6 M PARA REDE DE ESGOTO. AF 12/2020	UN	200,00	EM ANEXO
1.11.0.14.	CAIXA SIFONADA, PVC, DN 100 X 100 X 50 MM, JUNTA ELÁSTICA, FORNECIDA E INSTALADA EM RAMAL DE DESCARGA OU EM RAMAL DE ESGOTO SANITÁRIO. AF 08/2022	UN	40,00	EM ANEXO
1.11.0.15.	RALO SIFONADO REDONDO, PVC, DN 100 X 40 MM, JUNTA SOLDÁVEL, FORNECIDO E INSTALADO EM RAMAL DE DESCARGA OU EM RAMAL DE ESGOTO SANITÁRIO. AF 08/2022	UN	40,00	EM ANEXO
1.11.0.16.	RALO SECO CÔNICO, PVC, DN 100 X 40 MM, JUNTA SOLDÁVEL, FORNECIDO E INSTALADO EM RAMAL DE DESCARGA OU EM RAMAL DE ESGOTO SANITÁRIO. AF 08/2022	UN	40,00	EM ANEXO
1.11.0.17.	CAIXA DE GORDURA SIMPLES (CAPACIDADE: 36 L), RETANGULAR, EM ALVENARIA COM BLOCOS DE CONCRETO, DIMENSÕES INTERNAS = 0,2X0,4 M, ALTURA INTERNA = 0,8 M. AF 12/2020	UN	40,00	EM ANEXO
1.12.	APARELHOS, METAIS E BANCADAS	-	-	-
1.12.0.1.	VASO SANITÁRIO SIFONADO COM CAIXA ACOPLADA LOUÇA BRANCA, INCLUSO ENGATE FLEXÍVEL EM PLÁSTICO BRANCO, 1/2 X 40CM - FORNECIMENTO E INSTALAÇÃO. AF 01/2020	UN	40,00	EM ANEXO
1.12.0.2.	LAVATÓRIO LOUÇA BRANCA SUSPENSO, 29,5 X 39CM OU EQUIVALENTE, PADRÃO POPULAR, INCLUSO SIFÃO FLEXÍVEL EM PVC, VÁLVULA E ENGATE FLEXÍVEL 30CM EM PLÁSTICO E TORNEIRA CROMADA DE MESA, PADRÃO POPULAR - FORNECIMENTO E INSTALAÇÃO. AF_01/2020	UN	40,00	EM ANEXO

Agrupador de Eventos	CONSTRUÇÃO UNIDADE 1	CONSTRUÇÃO UNIDADE 2
	1	2
TOTAL FINANC. POR FRENTE (R\$):	143.138,35	135.099,58
SANITÁRIAS / PLUVIAL	1,00	1,00
SANITÁRIAS / PLUVIAL	1,00	1,00
SANITÁRIAS / PLUVIAL	3,35	3,35
SANITÁRIAS / PLUVIAL	10,21	10,21
SANITÁRIAS / PLUVIAL	4,00	4,00
SANITÁRIAS / PLUVIAL	33,80	33,80
SANITÁRIAS / PLUVIAL	5,00	5,00
SANITÁRIAS / PLUVIAL	1,00	1,00
SANITÁRIAS / PLUVIAL	1,00	1,00
SANITÁRIAS / PLUVIAL	1,00	1,00
SANITÁRIAS / PLUVIAL	1,00	1,00
APARELHOS, METAIS E BANCADAS	1,00	1,00
APARELHOS, METAIS E BANCADAS	1,00	1,00

015/2026
72



PLQ - PLANILHA DE LEVANTAMENTO DE QUANTIDADES
Memória de Cálculo - OGU

Grau de Sigilo
#PUBLICO

APELIDO DO EMPREENDIMENTO
MCMV FNHIS

Nº TransfereGOV
039556/2025

Nº OPERAÇÃO
039530

PROPOSTANTE / TOMADOR
PREFEITURA MUNICIPAL DE SÃO DOMINGOS DO MARANHÃO- MA

FRENTES DE OBRA:

Item	Descrição	Unidade	Quantidade	Memória de Cálculo
MCMV FNHIS - Programa Minha Casa, Minha Vida. Fundo Nacional de Habitação de Interesse Social - FNHIS.				
1.12.0.3.	BANCADA DE MÁRMORE SINTÉTICO 120 X 60CM, COM CUBA INTEGRADA, INCLUSO SIFÃO TIPO FLEXÍVEL EM PVC, VÁLVULA EM PLÁSTICO CROMADO TIPO AMERICANA E TORNEIRA CROMADA LONGA, DE PAREDE, PADRÃO POPULAR - FORNECIMENTO E INSTALAÇÃO. AF 01/2020	UN	28,80	EM ANEXO
1.12.0.4.	TANQUE DE MÁRMORE SINTÉTICO COM COLUNA, 22L OU EQUIVALENTE, INCLUSO SIFÃO FLEXÍVEL EM PVC, VÁLVULA PLÁSTICA E TORNEIRA DE METAL CROMADO PADRÃO POPULAR - FORNECIMENTO E INSTALAÇÃO. AF 01/2020	UN	40,00	EM ANEXO
1.12.0.5.	CHUVEIRO ELÉTRICO COMUM CORPO PLÁSTICO, TIPO DUCHA - FORNECIMENTO E INSTALAÇÃO. AF 01/2020	UN	40,00	EM ANEXO
1.12.0.6.	KIT DE ACESSÓRIOS PARA BANHEIRO EM METAL CROMADO, 5 PECAS, INCLUSO FIXAÇÃO. AF 01/2020	UN	40,00	EM ANEXO
1.13.	COMPLEMENTAÇÕES		-	
1.13.0.1.	LIMPEZA DE BACIA SANITÁRIA, BIDÊ OU MICTÓRIO EM LOUÇA, INCLUSIVE METAIS CORRESPONDENTES. AF 04/2019	UN	40,00	EM ANEXO
1.13.0.2.	LIMPEZA DE BANCADA DE PEDRA (MÁRMORE OU GRANITO). AF_04/2019	M2	28,80	EM ANEXO
1.13.0.3.	LIMPEZA DE CONTRAPISO COM VASSOURA A SECO. AF 04/2019	M2	646,00	EM ANEXO
1.13.0.4.	LIMPEZA DE FORRO REMOVÍVEL COM PANO ÚMIDO. AF 04/2019	M2	1.436,00	EM ANEXO
1.13.0.5.	LIMPEZA DE JANELA DE VIDRO COM CAIXILHO EM AÇO/ALUMÍNIO/PVC. AF 04/2019	M2	160,00	EM ANEXO
1.13.0.6.	LIMPEZA DE PISO CERÂMICO OU PORCELANATO UTILIZANDO DETERGENTE NEUTRO E ESCOVAÇÃO MANUAL. AF 04/2019	M2	1.898,40	EM ANEXO
1.13.0.7.	LIMPEZA DE PORTA DE MADEIRA. AF 04/2019	M2	672,00	EM ANEXO
1.13.0.8.	LIMPEZA DE REVESTIMENTO CERÂMICO EM PAREDE UTILIZANDO DETERGENTE NEUTRO E ESCOVAÇÃO MANUAL. AF 04/2019	M2	636,80	EM ANEXO
1.13.0.9.	LIMPEZA DE TANQUE OU LAVATÓRIO DE LOUÇA ISOLADO, INCLUSIVE METAIS CORRESPONDENTES. AF 04/2019	UN	80,00	EM ANEXO

Agrupador de Eventos	CONSTRUÇÃO UNIDADE 1	CONSTRUÇÃO UNIDADE 2
	1	2
TOTAL FINANC. POR FRENTE (R\$):	143.138,35	135.099,58
APARELHOS, METAIS E BANCADAS	0,72	0,72
APARELHOS, METAIS E BANCADAS	1,00	1,00
APARELHOS, METAIS E BANCADAS	1,00	1,00
APARELHOS, METAIS E BANCADAS	1,00	1,00
COMPLEMENTAÇÕES	1,00	1,00
COMPLEMENTAÇÕES	0,72	0,72
COMPLEMENTAÇÕES	16,15	16,15
COMPLEMENTAÇÕES	35,90	35,90
COMPLEMENTAÇÕES	4,00	4,00
COMPLEMENTAÇÕES	47,46	47,46
COMPLEMENTAÇÕES	16,80	16,80
COMPLEMENTAÇÕES	15,92	15,92
COMPLEMENTAÇÕES	2,00	2,00

SÃO DOMINGOS DO MARANHÃO- MA

Local

quarta-feira, 3 de setembro de 2025

Data

Responsável Técnico

Nome: JOSÉ ELIOMAR FERREIRA DE JESUS JUNIOR

CREA/CAU: 1116721937

ART/RRT:

FOLHAS: 73
 Nº: 015/2025
 Assinatura:



PLQ - PLANILHA DE LEVANTAMENTO DE QUANTIDADES
Memória de Cálculo - OGU

Grau de Sigilo
#PUBLICO

APELIDO DO EMPREENDIMENTO MCMV FNHIS	Nº TransfereGOV 039556/2025	Nº OPERAÇÃO 039530	PROPONENTE / TOMADOR PREFEITURA MUNICIPAL DE SÃO DOMINGOS DO MARANHÃO- MA
---	--------------------------------	-----------------------	--

Item	Descrição	Unidade	Quantidade	CONSTRUÇÃO UNIDADE 3	CONSTRUÇÃO UNIDADE 4	CONSTRUÇÃO UNIDADE 5	CONSTRUÇÃO UNIDADE 6	CONSTRUÇÃO UNIDADE 7	CONSTRUÇÃO UNIDADE 8	CONSTRUÇÃO UNIDADE 9	CONSTRUÇÃO UNIDADE 10
				3	4	5	6	7	8	9	10
MCMV FNHIS - Programa Minha Casa, Minha Vida. Fundo Nacional de Habitação de Interesse Social - FNHIS.				139.461,27	135.099,56	139.461,27	135.099,56	135.099,56	135.099,56	139.461,27	135.099,56
1.	Construção de 40 unidades Habitacionais		-								
1.1.	SERVIÇOS PRELIMINARES)		-								
1.1.0.1.	FORNECIMENTO E INSTALAÇÃO DE PLACA DE OBRA COM CHAPA GALVANIZADA E ESTRUTURA DE MADEIRA. AF 03/2022 PS	M2	6,48								
1.2.	ADMINISTRAÇÃO LOCAL		-								
1.2.0.1.	ADMINISTRAÇÃO LOCAL	MÊS	12,00	1,00		1,00				1,00	
1.3.	FUNDAÇÕES		-								
1.3.1.	SAPATAS		-								
1.3.1.1.	ESCAVAÇÃO MECANIZADA PARA BLOCO DE COROAMENTO OU SAPATA COM RETROESCAVADEIRA (INCLUINDO ESCAVAÇÃO PARA COLOCAÇÃO DE FÔRMAS). AF 01/2024	M3	349,60	8,74	8,74	8,74	8,74	8,74	8,74	8,74	8,74
1.3.1.2.	PREPARO DE FUNDO DE VALA COM LARGURA MENOR QUE 1.5 M (ACERTO DO SOLO NATURAL). AF 08/2020	M2	187,20	4,68	4,68	4,68	4,68	4,68	4,68	4,68	4,68
1.3.1.3.	LASTRO DE CONCRETO MAGRO, APLICADO EM BLOCOS DE COROAMENTO OU SAPATAS, ESPESSURA DE 5 CM. AF 01/2024	M2	187,20	4,68	4,68	4,68	4,68	4,68	4,68	4,68	4,68
1.3.1.4.	FABRICAÇÃO, MONTAGEM E DESMONTAGEM DE FÔRMA PARA SAPATA, EM CHAPA DE MADEIRA COMPENSADA RESINADA, E=17 MM, 4 UTILIZAÇÕES. AF 01/2024	M2	582,40	14,56	14,56	14,56	14,56	14,56	14,56	14,56	14,56
1.3.1.5.	ARMAÇÃO DE SAPATA ISOLADA, VIGA BALDRAME E SAPATA CORRIDA UTILIZANDO AÇO CA-50 DE 10 MM - MONTAGEM. AF 01/2024	KG	2.028,00	50,70	50,70	50,70	50,70	50,70	50,70	50,70	50,70
1.3.1.6.	ARMAÇÃO DE SAPATA ISOLADA, VIGA BALDRAME E SAPATA CORRIDA UTILIZANDO AÇO CA-50 DE 6,3 MM - MONTAGEM. AF 01/2024	KG	1.068,00	26,70	26,70	26,70	26,70	26,70	26,70	26,70	26,70
1.3.1.7.	ARMAÇÃO DE SAPATA ISOLADA, VIGA BALDRAME E SAPATA CORRIDA UTILIZANDO AÇO CA-60 DE 5 MM - MONTAGEM. AF 01/2024	KG	512,00	12,80	12,80	12,80	12,80	12,80	12,80	12,80	12,80
1.3.1.8.	CONCRETAGEM DE SAPATA, FCK 20 MPA, COM USO DE JERICA - LANÇAMENTO, ADENSAMENTO E ACABAMENTO.	M3	56,40	1,41	1,41	1,41	1,41	1,41	1,41	1,41	1,41
1.3.1.9.	REATERRO MANUAL DE VALAS, COM COMPACTADOR DE SOLOS DE PERCUSSÃO. AF 08/2023	M3	283,60	7,09	7,09	7,09	7,09	7,09	7,09	7,09	7,09
1.3.2.	BALDRAME		-								
1.3.2.1.	ESCAVAÇÃO MANUAL PARA VIGA BALDRAME OU SAPATA CORRIDA (INCLUINDO ESCAVAÇÃO PARA COLOCAÇÃO DE FÔRMAS). AF 01/2024	M3	218,40	5,46	5,46	5,46	5,46	5,46	5,46	5,46	5,46
1.3.2.2.	LASTRO DE CONCRETO MAGRO, APLICADO EM BLOCOS DE COROAMENTO OU SAPATAS, ESPESSURA DE 5 CM. AF 01/2024	M2	273,20	6,83	6,83	6,83	6,83	6,83	6,83	6,83	6,83
1.3.2.3.	FABRICAÇÃO, MONTAGEM E DESMONTAGEM DE FÔRMA PARA VIGA BALDRAME, EM MADEIRA SERRADA, E=25 MM, 4 UTILIZAÇÕES. AF 01/2024	M2	1.143,20	28,58	28,58	28,58	28,58	28,58	28,58	28,58	28,58
1.3.2.4.	ARMAÇÃO DE SAPATA ISOLADA, VIGA BALDRAME E SAPATA CORRIDA UTILIZANDO AÇO CA-50 DE 8 MM - MONTAGEM. AF 01/2024	KG	3.216,00	80,40	80,40	80,40	80,40	80,40	80,40	80,40	80,40
1.3.2.5.	ARMAÇÃO DE SAPATA ISOLADA, VIGA BALDRAME E SAPATA CORRIDA UTILIZANDO AÇO CA-50 DE 6,3 MM - MONTAGEM. AF 01/2024	KG	308,00	7,70	7,70	7,70	7,70	7,70	7,70	7,70	7,70

FOLHA: 74
 Nº PROPOSTA: 015/2026
 Assinatura:



PLQ - PLANILHA DE LEVANTAMENTO DE QUANTIDADES
Memória de Cálculo - OGU

Grau de Sigilo
#PUBLICO

APELIDO DO EMPREENDIMENTO MCMV FNHIS	Nº TransfereGOV 039556/2025	Nº OPERAÇÃO 039530	PROPONENTE / TOMADOR PREFEITURA MUNICIPAL DE SÃO DOMINGOS DO MARANHÃO- MA
---	--------------------------------	-----------------------	--

Item	Descrição	Unidade	Quantidade	CONSTRUÇÃO	CONSTRUÇÃO	CONSTRUÇÃO	CONSTRUÇÃO	CONSTRUÇÃO	CONSTRUÇÃO	CONSTRUÇÃO	CONSTRUÇÃO
				O UNIDADE 3	O UNIDADE 4	O UNIDADE 5	O UNIDADE 6	O UNIDADE 7	O UNIDADE 8	O UNIDADE 9	O UNIDADE 10
MCMV FNHIS - Programa Minha Casa, Minha Vida. Fundo Nacional de Habitação de Interesse Social - FNHIS.				139.461,27	135.099,56	139.461,27	135.099,56	135.099,56	135.099,56	139.461,27	135.099,56
1.3.2.6.	ARMAÇÃO DE SAPATA ISOLADA, VIGA BALDRAME E SAPATA CORRIDA UTILIZANDO AÇO CA-60 DE 5 MM - MONTAGEM. AF_01/2024	KG	1.560,00	39,00	39,00	39,00	39,00	39,00	39,00	39,00	39,00
1.3.2.7.	CONCRETAGEM DE BLOCO DE COROAMENTO OU VIGA BALDRAME, FCK 20 MPA, COM USO DE JERICA - LANÇAMENTO, ADENSAMENTO E ACABAMENTO.	M3	76,40	1,91	1,91	1,91	1,91	1,91	1,91	1,91	1,91
1.3.2.8.	REATERRO MANUAL DE VALAS, COM COMPACTADOR DE SOLOS DE PERCUSSÃO. AF_08/2023	M3	128,40	3,21	3,21	3,21	3,21	3,21	3,21	3,21	3,21
1.3.3.	IMPERMEABILIZAÇÃO		-								
1.3.3.1.	CHAPISCO APLICADO EM ALVENARIAS E ESTRUTURAS DE CONCRETO INTERNAS, COM COLHER DE PEDREIRO, ARGAMASSA TRAÇO 1:3 COM PREPARO MANUAL, AF_10/2022	M2	1.358,00	33,95	33,95	33,95	33,95	33,95	33,95	33,95	33,95
1.3.3.2.	IMPERMEABILIZAÇÃO DE SUPERFÍCIE COM ARGAMASSA DE CIMENTO E AREIA, COM ADITIVO IMPERMEABILIZANTE, E = 1,5CM. AF_09/2023	M2	1.358,00	33,95	33,95	33,95	33,95	33,95	33,95	33,95	33,95
1.3.3.3.	IMPERMEABILIZAÇÃO DE SUPERFÍCIE COM EMULSÃO ASFÁLTICA, 2 DEMÃOS, AF_09/2023	M2	1.358,00	33,95	33,95	33,95	33,95	33,95	33,95	33,95	33,95
1.4.	SUPRAESTRUTURA		-								
1.4.0.1.	MONTAGEM E DESMONTAGEM DE FÔRMA DE PILARES RETANGULARES E ESTRUTURAS SIMILARES, PÉ-DIREITO SIMPLES, EM CHAPA DE MADEIRA COMPENSADA RESINADA, 8 UTILIZAÇÕES. AF_09/2020	M2	575,60	14,39	14,39	14,39	14,39	14,39	14,39	14,39	14,39
1.4.0.2.	MONTAGEM E DESMONTAGEM DE FÔRMA DE VIGA, SEM ESCORAMENTO, PÉ-DIREITO SIMPLES, EM CHAPA DE MADEIRA RESINADA, 8 UTILIZAÇÕES.	M2	821,60	20,54	20,54	20,54	20,54	20,54	20,54	20,54	20,54
1.4.0.3.	MONTAGEM E DESMONTAGEM DE FÔRMA DE VIGA, ESCORAMENTO COM GARFO DE MADEIRA, PÉ-DIREITO SIMPLES, EM CHAPA DE MADEIRA RESINADA, 8 UTILIZAÇÕES. AF_09/2020	M2	165,20	4,13	4,13	4,13	4,13	4,13	4,13	4,13	4,13
1.4.0.4.	ARMAÇÃO DE PILAR OU VIGA DE ESTRUTURA CONVENCIONAL DE CONCRETO ARMADO UTILIZANDO AÇO CA-60 DE 5,0 MM - MONTAGEM. AF_08/2022	KG	2.816,00	70,40	70,40	70,40	70,40	70,40	70,40	70,40	70,40
1.4.0.5.	ARMAÇÃO DE PILAR OU VIGA DE ESTRUTURA CONVENCIONAL DE CONCRETO ARMADO UTILIZANDO AÇO CA-50 DE 6,3 MM - MONTAGEM. AF_06/2022	KG	600,00	15,00	15,00	15,00	15,00	15,00	15,00	15,00	15,00
1.4.0.6.	ARMAÇÃO DE PILAR OU VIGA DE ESTRUTURA CONVENCIONAL DE CONCRETO ARMADO UTILIZANDO AÇO CA-50 DE 8,0 MM - MONTAGEM. AF_06/2022	KG	2.612,00	65,30	65,30	65,30	65,30	65,30	65,30	65,30	65,30
1.4.0.7.	ARMAÇÃO DE PILAR OU VIGA DE ESTRUTURA CONVENCIONAL DE CONCRETO ARMADO UTILIZANDO AÇO CA-50 DE 10,0 MM - MONTAGEM. AF_06/2022	KG	3.424,00	85,60	85,60	85,60	85,60	85,60	85,60	85,60	85,60
1.4.0.8.	LAJE PRÉ-MOLDADA UNIDIRECIONAL, BIAPOIADA, PARA PISO, ENCHIMENTO EM CERÂMICA, VIGOTA CONVENCIONAL, ALTURA TOTAL DA LAJE (ENCHIMENTO+CAPA) = (8+4). AF_11/2020	M2	230,80	5,77	5,77	5,77	5,77	5,77	5,77	5,77	5,77

OBRAS: 015/2026
 75
 9208/2026



PLQ - PLANILHA DE LEVANTAMENTO DE QUANTIDADES
Memória de Cálculo - OGU

Grau de Sigilo
#PUBLICO

APELIDO DO EMPREENDIMENTO MCMV FNHIS	Nº TransfereGOV 039556/2025	Nº OPERAÇÃO 039530	PROPONENTE / TOMADOR PREFEITURA MUNICIPAL DE SÃO DOMINGOS DO MARANHÃO- MA
---	--------------------------------	-----------------------	--

Item	Descrição	Unidade	Quantidade	CONSTRUÇÃO UNIDADE 3	CONSTRUÇÃO UNIDADE 4	CONSTRUÇÃO UNIDADE 5	CONSTRUÇÃO UNIDADE 6	CONSTRUÇÃO UNIDADE 7	CONSTRUÇÃO UNIDADE 8	CONSTRUÇÃO UNIDADE 9	CONSTRUÇÃO UNIDADE 10
				3	4	5	6	7	8	9	10
MCMV FNHIS - Programa Minha Casa, Minha Vida. Fundo Nacional de Habitação de Interesse Social - FNHIS.				139.461,27	135.099,56	139.461,27	135.099,56	135.099,56	135.099,56	139.461,27	135.099,56
1.4.0.9.	CONCRETAGEM DE PILARES, FCK = 20 MPA, COM USO DE BALDES - LANÇAMENTO, ADENSAMENTO E ACABAMENTO.	M3	51,20	1,28	1,28	1,28	1,28	1,28	1,28	1,28	1,28
1.4.0.10.	CONCRETAGEM DE VIGAS E LAJES, FCK=20 MPA, PARA QUALQUER TIPO DE LAJE COM BALDES EM EDIFICAÇÃO TÉRREA - LANÇAMENTO, ADENSAMENTO E ACABAMENTO.	M3	71,20	1,78	1,78	1,78	1,78	1,78	1,78	1,78	1,78
1.5.	PAREDES E PAINÉIS		-								
1.5.0.1.	ALVENARIA DE VEDAÇÃO DE BLOCOS CERÂMICOS FURADOS NA HORIZONTAL DE 9X19X19 CM (ESPESSURA 9 CM) E ARGAMASSA DE ASSENTAMENTO COM PREPARO EM BETONEIRA, AF_12/2021	M2	3.460,00	86,50	86,50	86,50	86,50	86,50	86,50	86,50	86,50
1.5.0.2.	VERGA MOLDADA IN LOCO EM CONCRETO, ESPESSURA DE *10* CM. AF_03/2024	M	648,00	16,20	16,20	16,20	16,20	16,20	16,20	16,20	16,20
1.5.0.3.	CONTRAVERGA MOLDADA IN LOCO EM CONCRETO, ESPESSURA DE *10* CM. AF_03/2024	M	368,00	9,20	9,20	9,20	9,20	9,20	9,20	9,20	9,20
1.5.0.4.	PORTA DE ALUMÍNIO DE ABRIR COM LAMBRI, COM GUARNIÇÃO, FIXAÇÃO COM PARAFUSOS - FORNECIMENTO E INSTALAÇÃO. AF_12/2019	M2	134,40	3,36	3,36	3,36	3,36	3,36	3,36	3,36	3,36
1.5.0.5.	JANELA DE ALUMÍNIO DE CORRER COM 2 FOLHAS PARA VIDROS (VIDROS INCLUSOS), BATENTE/ REQUADRO 6 A 14 CM, ACABAMENTO COM ACETATO OU BRILHANTE, FIXAÇÃO COM PARAFUSO, SEM GUARNIÇÃO/ ALIZAR, DIMENSÕES 100X120 CM, VEDAÇÃO COM SILICONE, EXCLUSIVE CONTRAMARCO - FORNECIMENTO E INSTALAÇÃO. AF_11/2024	M2	104,00	2,60	2,60	2,60	2,60	2,60	2,60	2,60	2,60
1.5.0.6.	JANELA DE ALUMÍNIO DE CORRER COM 3 FOLHAS (2 VENEZIANAS E 1 FOLHA PARA VIDRO, VIDRO INCLUSO), BATENTE/ REQUADRO 6 A 14 CM, SEM ACABAMENTO, FIXAÇÃO COM PARAFUSO, SEM GUARNIÇÃO/ ALIZAR, DIMENSÕES 100X120 CM, VEDAÇÃO COM SILICONE, EXCLUSIVE CONTRAMARCO - FORNECIMENTO E INSTALAÇÃO. AF_11/2024	M2	112,00	2,80	2,80	2,80	2,80	2,80	2,80	2,80	2,80
1.5.0.7.	JANELA DE ALUMÍNIO TIPO MAXIM-AR, BATENTE/ REQUADRO 3 A 14 CM, VIDRO INCLUSO, FIXAÇÃO COM PARAFUSO, SEM GUARNIÇÃO/ ALIZAR, DIMENSÕES 60X80 (A X L) CM, SEM ACABAMENTO, VEDAÇÃO COM SILICONE, EXCLUSIVE CONTRAMARCO - FORNECIMENTO E INSTALAÇÃO. AF_11/2024	M2	19,20	0,48	0,48	0,48	0,48	0,48	0,48	0,48	0,48
1.5.0.8.	KIT DE PORTA DE MADEIRA PARA PINTURA, SEMI-OCA (LEVE OU MÉDIA), PADRÃO POPULAR, 80X210CM, ESPESSURA DE 3,5CM, ITENS INCLUSOS: DOBRADIÇAS, MONTAGEM E INSTALAÇÃO DO BATENTE, FECHADURA COM EXECUÇÃO DO FURO - FORNECIMENTO E INSTALAÇÃO. AF_12/2019	UN	120,00	3,00	3,00	3,00	3,00	3,00	3,00	3,00	3,00
1.6.	COBERTURA E PROTEÇÕES		-								
1.6.0.1.	TRAMA DE MADEIRA COMPOSTA POR RIPAS, CAIBROS E TERÇAS PARA TELHADOS DE ATÉ 2 ÁGUAS PARA TELHA CERÂMICA CAPA-CANAL, INCLUSO TRANSPORTE VERTICAL. AF_07/2019	M2	2.939,60	73,49	73,49	73,49	73,49	73,49	73,49	73,49	73,49

FOLHAS: 76
Nº PROCESSO: 015/2026
Assinatura: /

APELIDO DO EMPREENDIMENTO MCMV FNHIS	Nº TransfereGOV 039556/2025	Nº OPERAÇÃO 039530	PROPONENTE / TOMADOR PREFEITURA MUNICIPAL DE SÃO DOMINGOS DO MARANHÃO- MA
---	--------------------------------	-----------------------	--

Item	Descrição	Unidade	Quantidade	CONSTRUÇÃO	CONSTRUÇÃO	CONSTRUÇÃO	CONSTRUÇÃO	CONSTRUÇÃO	CONSTRUÇÃO	CONSTRUÇÃO	CONSTRUÇÃO
				O UNIDADE 3	O UNIDADE 4	O UNIDADE 5	O UNIDADE 6	O UNIDADE 7	O UNIDADE 8	O UNIDADE 9	O UNIDADE 10
MCMV FNHIS - Programa Minha Casa, Minha Vida. Fundo Nacional de Habitação de Interesse Social - FNHIS.				139.461,27	135.099,56	139.461,27	135.099,56	135.099,56	135.099,56	139.461,27	135.099,56
1.6.0.2.	TELHAMENTO COM TELHA CERÂMICA CAPA-CANAL, TIPO PAULISTA, COM ATÉ 2 ÁGUAS, INCLUSO TRANSPORTE VERTICAL. AF_07/2019	M2	2.939,60	73,49	73,49	73,49	73,49	73,49	73,49	73,49	73,49
1.6.0.3.	PINTURA IMUNIZANTE PARA MADEIRA, 1 DEMÃO. AF_01/2021	M2	4.152,00	103,80	103,80	103,80	103,80	103,80	103,80	103,80	103,80
1.6.0.4.	AMARRAÇÃO DE TELHAS CERÂMICAS OU DE CONCRETO. AF_07/2019	UN	21.040,00	526,00	526,00	526,00	526,00	526,00	526,00	526,00	526,00
1.6.0.5.	CUMEEIRA PARA TELHA CERÂMICA EMBOÇADA COM ARGAMASSA TRAÇO 1:2:9 (CIMENTO, CAL E AREIA) PARA TELHADOS COM ATÉ 2 ÁGUAS, INCLUSO TRANSPORTE VERTICAL. AF_07/2019	M	426,00	10,65	10,65	10,65	10,65	10,65	10,65	10,65	10,65
1.6.0.6.	FABRICAÇÃO E INSTALAÇÃO DE TESOURA INTEIRA EM MADEIRA NÃO APARELHADA, VÃO DE 6 M, PARA TELHA CERÂMICA OU DE CONCRETO, INCLUSO IÇAMENTO. AF_07/2019	UN	160,00	4,00	4,00	4,00	4,00	4,00	4,00	4,00	4,00
1.7.	REVESTIMENTOS		-								
1.7.0.1.	CHAPISCO APLICADO EM ALVENARIAS E ESTRUTURAS DE CONCRETO INTERNAS, COM COLHER DE PEDREIRO. ARGAMASSA TRAÇO 1:3 COM PREPARO EM BETONEIRA 400L. AF_10/2022	M2	5.444,00	136,10	136,10	136,10	136,10	136,10	136,10	136,10	136,10
1.7.0.2.	CHAPISCO APLICADO NO TETO OU EM ALVENARIA E ESTRUTURA, COM ROLO PARA TEXTURA ACRÍLICA. ARGAMASSA TRAÇO 1:4 E EMULSÃO POLIMÉRICA (ADESIVO) COM PREPARO EM BETONEIRA 400L. AF_10/2022	M2	177,60	4,44	4,44	4,44	4,44	4,44	4,44	4,44	4,44
1.7.0.3.	EMBOÇO, EM ARGAMASSA TRAÇO 1:2:8, PREPARO MECÂNICO, APLICADO MANUALMENTE EM PAREDES INTERNAS, PARA AMBIENTES COM ÁREA MENOR QUE 5M², E = 10MM, COM TALISCAS. AF_03/2024	M2	939,60	23,49	23,49	23,49	23,49	23,49	23,49	23,49	23,49
1.7.0.4.	MASSA ÚNICA, EM ARGAMASSA TRAÇO 1:2:8, PREPARO MECÂNICO, APLICADA MANUALMENTE EM PAREDES INTERNAS DE AMBIENTES COM ÁREA ENTRE 5M² E 10M², E = 10MM, COM TALISCAS. AF_03/2024	M2	3.202,00	80,05	80,05	80,05	80,05	80,05	80,05	80,05	80,05
1.7.0.5.	MASSA ÚNICA, EM ARGAMASSA TRAÇO 1:2:8 PREPARO MECÂNICO, APLICADA MANUALMENTE EM PAREDES INTERNAS DE AMBIENTES COM ÁREA MAIOR QUE 10M², E = 10MM, COM TALISCAS. AF_03/2024	M2	1.302,40	32,56	32,56	32,56	32,56	32,56	32,56	32,56	32,56
1.7.0.6.	MASSA ÚNICA, EM ARGAMASSA TRAÇO 1:2:8, PREPARO MECÂNICO, APLICADA MANUALMENTE EM TETO, E = 10MM, COM TALISCAS. AF_03/2024	M2	177,60	4,44	4,44	4,44	4,44	4,44	4,44	4,44	4,44
1.7.0.7.	REVESTIMENTO CERÂMICO PARA PAREDES INTERNAS COM PLACAS TIPO ESMALTADA DE DIMENSÕES 20X20 CM APLICADAS A MEIA ALTURA DAS PAREDES. AF_02/2023 PE	M2	786,00	19,65	19,65	19,65	19,65	19,65	19,65	19,65	19,65
1.7.0.8.	REVESTIMENTO CERÂMICO PARA PAREDES INTERNAS COM PLACAS TIPO ESMALTADA DE DIMENSÕES 20X20 CM APLICADAS NA ALTURA INTEIRA DAS PAREDES. AF_02/2023 PE	M2	153,60	3,84	3,84	3,84	3,84	3,84	3,84	3,84	3,84
1.7.0.9.	CHAPISCO APLICADO EM ALVENARIA (COM PRESENÇA DE VÃOS) E ESTRUTURAS DE CONCRETO DE FACHADA, COM COLHER DE PEDREIRO. ARGAMASSA TRAÇO 1:3 COM PREPARO EM BETONEIRA 400L. AF_10/2022	M2	1.214,00	30,35	30,35	30,35	30,35	30,35	30,35	30,35	30,35

FOLHAS: 47
 em 01/05/2024
 Assinatura: [assinatura]
 015/2024



PLQ - PLANILHA DE LEVANTAMENTO DE QUANTIDADES
Memória de Cálculo - OGU

Grau de Sigilo
#PUBLICO

APELIDO DO EMPREENDIMENTO
MCMV FNHIS

Nº TransfereGOV
039556/2025

Nº OPERAÇÃO
039530

PROPONENTE / TOMADOR
PREFEITURA MUNICIPAL DE SÃO DOMINGOS DO MARANHÃO- MA

Item	Descrição	Unidade	Quantidade	CONSTRUÇÃO	CONSTRUÇÃO	CONSTRUÇÃO	CONSTRUÇÃO	CONSTRUÇÃO	CONSTRUÇÃO	CONSTRUÇÃO	CONSTRUÇÃO
				O UNIDADE 3	O UNIDADE 4	O UNIDADE 5	O UNIDADE 6	O UNIDADE 7	O UNIDADE 8	O UNIDADE 9	O UNIDADE 10
	MCMV FNHIS - Programa Minha Casa, Minha Vida. Fundo Nacional de Habitação de Interesse Social - FNHIS.			139.461,27	135.099,56	139.461,27	135.099,56	135.099,56	135.099,56	139.461,27	135.099,56
1.7.0.10.	CHAPISCO APLICADO EM ALVENARIA (SEM PRESENÇA DE VÃOS) E ESTRUTURAS DE CONCRETO DE FACHADA, COM COLHER DE PEDREIRO. ARGAMASSA TRAÇO 1:3 COM PREPARO EM BETONEIRA 400L. AF 10/2022	M2	1.218,00	30,45	30,45	30,45	30,45	30,45	30,45	30,45	30,45
1.7.0.11.	EMBOÇO OU MASSA ÚNICA EM ARGAMASSA TRAÇO 1:2:8, PREPARO MECÂNICO COM BETONEIRA 400 L, APLICADA MANUALMENTE EM PANOS CEGOS DE FACHADA (SEM PRESENÇA DE VÃOS), ESPESSURA DE 25 MM, AF 08/2022	M2	1.218,00	30,45	30,45	30,45	30,45	30,45	30,45	30,45	30,45
1.7.0.12.	EMBOÇO OU MASSA ÚNICA EM ARGAMASSA TRAÇO 1:2:8, PREPARO MECÂNICO COM BETONEIRA 400 L, APLICADA MANUALMENTE EM PANOS DE FACHADA COM PRESENÇA DE VÃOS, ESPESSURA DE 25 MM. AF 08/2022	M2	1.214,00	30,35	30,35	30,35	30,35	30,35	30,35	30,35	30,35
1.7.0.13.	FORRO EM RÉGUAS DE PVC, FRISADO, PARA AMBIENTES RESIDENCIAIS, INCLUSIVE ESTRUTURA UNIDIRECIONAL DE FIXAÇÃO. AF 08/2023 PS	M2	1.436,00	35,90	35,90	35,90	35,90	35,90	35,90	35,90	35,90
1.7.0.14.	FUNDO SELADOR ACRÍLICO, APLICAÇÃO MANUAL EM PAREDE, UMA DEMÃO. AF 04/2023	M2	4.504,40	112,61	112,61	112,61	112,61	112,61	112,61	112,61	112,61
1.7.0.15.	FUNDO SELADOR ACRÍLICO, APLICAÇÃO MANUAL EM TETO, UMA DEMÃO. AF 04/2023	M2	177,60	4,44	4,44	4,44	4,44	4,44	4,44	4,44	4,44
1.7.0.16.	PINTURA LÁTEX ACRÍLICA STANDARD, APLICAÇÃO MANUAL EM TETO, DUAS DEMÃOS. AF 04/2023	M2	177,60	4,44	4,44	4,44	4,44	4,44	4,44	4,44	4,44
1.7.0.17.	PINTURA LÁTEX ACRÍLICA STANDARD, APLICAÇÃO MANUAL EM PAREDES, DUAS DEMÃOS. AF 04/2023	M2	4.504,40	112,61	112,61	112,61	112,61	112,61	112,61	112,61	112,61
1.7.0.18.	APLICAÇÃO MANUAL DE FUNDO SELADOR ACRÍLICO EM PAREDES EXTERNAS DE CASAS. AF 03/2024	M2	2.432,00	60,80	60,80	60,80	60,80	60,80	60,80	60,80	60,80
1.7.0.19.	PINTURA LÁTEX ACRÍLICA STANDARD, APLICAÇÃO MANUAL EM PAREDES, DUAS DEMÃOS. AF 04/2023	M2	2.432,00	60,80	60,80	60,80	60,80	60,80	60,80	60,80	60,80
1.7.0.20.	LIXAMENTO DE MADEIRA PARA APLICAÇÃO DE FUNDO OU PINTURA. AF 01/2021	M2	840,00	21,00	21,00	21,00	21,00	21,00	21,00	21,00	21,00
1.7.0.21.	PINTURA FUNDO NIVELADOR ACRÍLICO BRANCO EM MADEIRA.	M2	840,00	21,00	21,00	21,00	21,00	21,00	21,00	21,00	21,00
1.7.0.22.	PINTURA TINTA DE ACABAMENTO (PIGMENTADA) ESMALTE SINTÉTICO ACETINADO EM MADEIRA, 2 DEMÃOS. AF 01/2021	M2	840,00	21,00	21,00	21,00	21,00	21,00	21,00	21,00	21,00
1.8.	PAVIMENTAÇÕES		-								
1.8.0.1.	COMPACTAÇÃO MECÂNICA DE SOLO PARA EXECUÇÃO DE RADIER, PISO DE CONCRETO OU LAJE SOBRE SOLO, COM COMPACTADOR DE SOLOS TIPO PLACA VIBRATÓRIA. AF 09/2021	M2	2.154,80	53,87	53,87	53,87	53,87	53,87	53,87	53,87	53,87
1.8.0.2.	LASTRO COM MATERIAL GRANULAR (PEDRA BRITADA N.3), APLICADO EM PISOS OU LAJES SOBRE SOLO, ESPESSURA DE *10 CM*. AF 01/2024	M3	215,60	5,39	5,39	5,39	5,39	5,39	5,39	5,39	5,39
1.8.0.3.	CAMADA SEPARADORA PARA EXECUÇÃO DE RADIER, PISO DE CONCRETO OU LAJE SOBRE SOLO, EM LONA PLÁSTICA. AF 09/2021	M2	2.154,80	53,87	53,87	53,87	53,87	53,87	53,87	53,87	53,87
1.8.0.4.	LASTRO DE CONCRETO MAGRO, APLICADO EM PISOS, LAJES SOBRE SOLO OU RADIERS, ESPESSURA DE 5 CM. AF 01/2024	M2	2.154,80	53,87	53,87	53,87	53,87	53,87	53,87	53,87	53,87

FOLHAS: 78
Assinatura: 015/10026



PLQ - PLANILHA DE LEVANTAMENTO DE QUANTIDADES
Memória de Cálculo - OGU

Grau de Sigilo
#PUBLICO

APELIDO DO EMPREENDIMENTO
MCMV FNHIS

Nº TransfereGOV
039556/2025

Nº OPERAÇÃO
039530

PROPONENTE / TOMADOR
PREFEITURA MUNICIPAL DE SÃO DOMINGOS DO MARANHÃO- MA

Item	Descrição	Unidade	Quantidade	CONSTRUÇÃO UNIDADE 3	CONSTRUÇÃO UNIDADE 4	CONSTRUÇÃO UNIDADE 5	CONSTRUÇÃO UNIDADE 6	CONSTRUÇÃO UNIDADE 7	CONSTRUÇÃO UNIDADE 8	CONSTRUÇÃO UNIDADE 9	CONSTRUÇÃO UNIDADE 10
				3	4	5	6	7	8	9	10
MCMV FNHIS - Programa Minha Casa, Minha Vida. Fundo Nacional de Habitação de Interesse Social - FNHIS.				139.461,27	135.099,56	139.461,27	135.099,56	135.099,56	135.099,56	139.461,27	135.099,56
1.8.0.5.	CONTRAPISO EM ARGAMASSA TRAÇO 1:4 (CIMENTO E AREIA). PREPARO MECÂNICO COM BETONEIRA 400 L, APLICADO EM ÁREAS MOLHADAS SOBRE LAJE, ADERIDO, ACABAMENTO NÃO REFORÇADO, ESPESSURA 3CM. AF 07/2021	M2	605,20	15,13	15,13	15,13	15,13	15,13	15,13	15,13	15,13
1.8.0.6.	CONTRAPISO EM ARGAMASSA TRAÇO 1:4 (CIMENTO E AREIA). PREPARO MECÂNICO COM BETONEIRA 400 L, APLICADO EM ÁREAS SECAS SOBRE LAJE, ADERIDO, ACABAMENTO NÃO REFORÇADO, ESPESSURA 3CM. AF 07/2021	M2	1.287,60	32,19	32,19	32,19	32,19	32,19	32,19	32,19	32,19
1.8.0.7.	REVESTIMENTO CERÂMICO PARA PISO COM PLACAS TIPO ESMALTADA DE DIMENSÕES 35X35 CM APLICADA EM AMBIENTES DE ÁREA ENTRE 5 M2 E 10 M2. AF 02/2023 PE	M2	672,00	16,80	16,80	16,80	16,80	16,80	16,80	16,80	16,80
1.8.0.8.	REVESTIMENTO CERÂMICO PARA PISO COM PLACAS TIPO ESMALTADA DE DIMENSÕES 35X35 CM APLICADA EM AMBIENTES DE ÁREA MAIOR QUE 10 M2. AF 02/2023 PE	M2	764,00	19,10	19,10	19,10	19,10	19,10	19,10	19,10	19,10
1.8.0.9.	REVESTIMENTO CERÂMICO PARA PISO COM PLACAS TIPO ESMALTADA DE DIMENSÕES 35X35 CM APLICADA EM AMBIENTES DE ÁREA MENOR QUE 5 M2. AF 02/2023 PE	M2	519,20	12,98	12,98	12,98	12,98	12,98	12,98	12,98	12,98
1.8.0.10.	COMPACTAÇÃO MECÂNICA DE SOLO PARA EXECUÇÃO DE RADIER, PISO DE CONCRETO OU LAJE SOBRE SOLO, COM COMPACTADOR DE SOLOS TIPO PLACA VIBRATÓRIA. AF 09/2021	M2	646,00	16,15	16,15	16,15	16,15	16,15	16,15	16,15	16,15
1.8.0.11.	EXECUÇÃO DE PASSEIO (CALÇADA) OU PISO DE CONCRETO COM CONCRETO MOLDADO IN LOCO, FEITO EM OBRA, ACABAMENTO CONVENCIONAL, NÃO ARMADO. AF 08/2022	M3	45,20	1,13	1,13	1,13	1,13	1,13	1,13	1,13	1,13
1.8.0.12.	SOLEIRA EM MÁRMORE, LARGURA 15 CM, ESPESSURA 2,0 CM. AF 09/2020	M	100,80	2,52	2,52	2,52	2,52	2,52	2,52	2,52	2,52
1.8.0.13.	RODAPÉ CERÂMICO DE 7CM DE ALTURA COM PLACAS TIPO ESMALTADA DE DIMENSÕES 35X35CM. AF 02/2023	M	1.548,00	38,70	38,70	38,70	38,70	38,70	38,70	38,70	38,70
1.8.0.14.	PEITORIL LINEAR EM GRANITO OU MÁRMORE, L = 15CM, ASSENTADO COM ARGAMASSA 1:6 COM ADITIVO. AF 11/2020	M	260,00	6,50	6,50	6,50	6,50	6,50	6,50	6,50	6,50
1.9.	INSTALAÇÕES ELÉTRICAS		-								
1.9.0.1.	DISJUNTOR MONOPOLAR TIPO DIN, CORRENTE NOMINAL DE 10A - FORNECIMENTO E INSTALAÇÃO. AF 10/2020	UN	80,00	2,00	2,00	2,00	2,00	2,00	2,00	2,00	2,00
1.9.0.2.	DISJUNTOR MONOPOLAR TIPO DIN, CORRENTE NOMINAL DE 16A - FORNECIMENTO E INSTALAÇÃO. AF 10/2020	UN	40,00	1,00	1,00	1,00	1,00	1,00	1,00	1,00	1,00
1.9.0.3.	DISJUNTOR MONOPOLAR TIPO DIN, CORRENTE NOMINAL DE 25A - FORNECIMENTO E INSTALAÇÃO. AF 10/2020	UN	40,00	1,00	1,00	1,00	1,00	1,00	1,00	1,00	1,00
1.9.0.4.	DISJUNTOR MONOPOLAR TIPO DIN, CORRENTE NOMINAL DE 50A - FORNECIMENTO E INSTALAÇÃO. AF 10/2020	UN	40,00	1,00	1,00	1,00	1,00	1,00	1,00	1,00	1,00
1.9.0.5.	DISJUNTOR BIPOLAR TIPO DR, CORRENTE NOMINAL DE 25A - FORNECIMENTO E INSTALAÇÃO.	UN	80,00	2,00	2,00	2,00	2,00	2,00	2,00	2,00	2,00
1.9.0.6.	ENTRADA DE ENERGIA ELÉTRICA, AÉREA, MONOFÁSICA, COM CAIXA DE EMBUTIR, CABO DE 10 MM2 E DISJUNTOR DIN 50A (NÃO INCLUSO O POSTE DE CONCRETO). AF 07/2020 PS	UN	40,00	1,00	1,00	1,00	1,00	1,00	1,00	1,00	1,00

FOLHAS: 79
 Nº 039556/2025
 015/2026
 Assinatura:



PLQ - PLANILHA DE LEVANTAMENTO DE QUANTIDADES
Memória de Cálculo - OGU

Grau de Sigilo
#PUBLICO

APELIDO DO EMPREENDIMENTO
MCMV FNHIS

Nº TransfereGOV
039556/2025

Nº OPERAÇÃO
039530

PROPONENTE / TOMADOR
PREFEITURA MUNICIPAL DE SÃO DOMINGOS DO MARANHÃO- MA

Item	Descrição	Unidade	Quantidade	CONSTRUÇÃO	CONSTRUÇÃO	CONSTRUÇÃO	CONSTRUÇÃO	CONSTRUÇÃO	CONSTRUÇÃO	CONSTRUÇÃO	CONSTRUÇÃO
				O UNIDADE 3	O UNIDADE 4	O UNIDADE 5	O UNIDADE 6	O UNIDADE 7	O UNIDADE 8	O UNIDADE 9	O UNIDADE 10
MCMV FNHIS - Programa Minha Casa, Minha Vida. Fundo Nacional de Habitação de Interesse Social - FNHIS.				139.461,27	135.099,56	139.461,27	135.099,56	135.099,56	135.099,56	139.461,27	135.099,56
1.9.0.7.	QUADRO DE DISTRIBUIÇÃO DE LUZ EM PVC PARA 12 DISJUNTORES - FORNECIMENTO E INSTALAÇÃO.	UN	40,00	1,00	1,00	1,00	1,00	1,00	1,00	1,00	1,00
1.9.0.8.	LUMINÁRIA TIPO PLAFON CIRCULAR, DE SOBREPOR, COM LED DE 12/13 W - FORNECIMENTO E INSTALAÇÃO. AF 09/2024	UN	280,00	7,00	7,00	7,00	7,00	7,00	7,00	7,00	7,00
1.9.0.9.	LÂMPADA COMPACTA DE LED 10 W, BASE E27 - FORNECIMENTO E INSTALAÇÃO. AF 09/2024	UN	280,00	7,00	7,00	7,00	7,00	7,00	7,00	7,00	7,00
1.9.0.10.	INTERRUPTOR SIMPLES (1 MÓDULO), 10A/250V, INCLUINDO SUPORTE E PLACA - FORNECIMENTO E INSTALAÇÃO. AF 03/2023	UN	200,00	5,00	5,00	5,00	5,00	5,00	5,00	5,00	5,00
1.9.0.11.	INTERRUPTOR SIMPLES (2 MÓDULOS), 10A/250V, INCLUINDO SUPORTE E PLACA - FORNECIMENTO E INSTALAÇÃO. AF 03/2023	UN	40,00	1,00	1,00	1,00	1,00	1,00	1,00	1,00	1,00
1.9.0.12.	TOMADA BAIXA DE EMBUTIR (1 MÓDULO), 2P+T 10 A, INCLUINDO SUPORTE E PLACA - FORNECIMENTO E INSTALAÇÃO. AF 03/2023	UN	400,00	10,00	10,00	10,00	10,00	10,00	10,00	10,00	10,00
1.9.0.13.	TOMADA MÉDIA DE EMBUTIR (1 MÓDULO), 2P+T 10 A, INCLUINDO SUPORTE E PLACA - FORNECIMENTO E INSTALAÇÃO. AF 03/2023	UN	240,00	6,00	6,00	6,00	6,00	6,00	6,00	6,00	6,00
1.9.0.14.	TOMADA ALTA DE EMBUTIR (1 MÓDULO), 2P+T 20 A, INCLUINDO SUPORTE E PLACA - FORNECIMENTO E INSTALAÇÃO. AF 03/2023	UN	40,00	1,00	1,00	1,00	1,00	1,00	1,00	1,00	1,00
1.9.0.15.	INTERRUPTOR PULSADOR CAMPAINHA (1 MÓDULO), 10A/250V, INCLUINDO SUPORTE E PLACA - FORNECIMENTO E INSTALAÇÃO. AF 03/2023	UN	40,00	1,00	1,00	1,00	1,00	1,00	1,00	1,00	1,00
1.9.0.16.	CAMPAINHA CIGARRA (1 MÓDULO), 10A/250V, INCLUINDO SUPORTE E PLACA - FORNECIMENTO E INSTALAÇÃO. AF 03/2023	UN	40,00	1,00	1,00	1,00	1,00	1,00	1,00	1,00	1,00
1.9.0.17.	SUPORTE PARAFUSADO COM ESPELHO / PLACA DE ENCAIXE 4" X 2" BAIXO (0,30 M DO PISO) PARA PONTO ELÉTRICO - FORNECIMENTO E INSTALAÇÃO.	UN	80,00	2,00	2,00	2,00	2,00	2,00	2,00	2,00	2,00
1.9.0.18.	CAIXA RETANGULAR 4" X 2" BAIXA (0,30 M DO PISO), PVC, INSTALADA EM PAREDE - FORNECIMENTO E INSTALAÇÃO. AF 03/2023	UN	480,00	12,00	12,00	12,00	12,00	12,00	12,00	12,00	12,00
1.9.0.19.	CAIXA RETANGULAR 4" X 2" MÉDIA (1,30 M DO PISO), PVC, INSTALADA EM PAREDE - FORNECIMENTO E INSTALAÇÃO. AF 03/2023	UN	520,00	13,00	13,00	13,00	13,00	13,00	13,00	13,00	13,00
1.9.0.20.	CAIXA RETANGULAR 4" X 2" ALTA (2,00 M DO PISO), PVC, INSTALADA EM PAREDE - FORNECIMENTO E INSTALAÇÃO. AF 03/2023	UN	80,00	2,00	2,00	2,00	2,00	2,00	2,00	2,00	2,00
1.9.0.21.	CAIXA OCTOGONAL 3" X 3", PVC, INSTALADA EM LAJE - FORNECIMENTO E INSTALAÇÃO. AF 03/2023	UN	280,00	7,00	7,00	7,00	7,00	7,00	7,00	7,00	7,00
1.9.0.22.	CABO DE COBRE FLEXÍVEL ISOLADO, 1,5 MM², ANTI-CHAMA 450/750 V, PARA CIRCUITOS TERMINAIS - FORNECIMENTO E INSTALAÇÃO. AF 03/2023	M	3.916,00	97,90	97,90	97,90	97,90	97,90	97,90	97,90	97,90
1.9.0.23.	CABO DE COBRE FLEXÍVEL ISOLADO, 2,5 MM², ANTI-CHAMA 450/750 V, PARA CIRCUITOS TERMINAIS - FORNECIMENTO E INSTALAÇÃO. AF 03/2023	M	10.352,00	258,80	258,80	258,80	258,80	258,80	258,80	258,80	258,80
1.9.0.24.	CABO DE COBRE FLEXÍVEL ISOLADO, 4 MM², ANTI-CHAMA 450/750 V, PARA CIRCUITOS TERMINAIS - FORNECIMENTO E INSTALAÇÃO. AF 03/2023	M	992,00	24,80	24,80	24,80	24,80	24,80	24,80	24,80	24,80

FOUAS: _____
 Nº: _____
 Assinatura: _____
 015/2025
 80



PLQ - PLANILHA DE LEVANTAMENTO DE QUANTIDADES
Memória de Cálculo - OGU

Grau de Sigilo
#PUBLICO

APELIDO DO EMPREENDIMENTO MCMV FNHIS	Nº TransfereGOV 039556/2025	Nº OPERAÇÃO 039530	PROPONENTE / TOMADOR PREFEITURA MUNICIPAL DE SÃO DOMINGOS DO MARANHÃO- MA
---	--------------------------------	-----------------------	--

Item	Descrição	Unidade	Quantidade	CONSTRUÇÃO UNIDADE 3	CONSTRUÇÃO UNIDADE 4	CONSTRUÇÃO UNIDADE 5	CONSTRUÇÃO UNIDADE 6	CONSTRUÇÃO UNIDADE 7	CONSTRUÇÃO UNIDADE 8	CONSTRUÇÃO UNIDADE 9	CONSTRUÇÃO UNIDADE 10
				3	4	5	6	7	8	9	10
MCMV FNHIS - Programa Minha Casa, Minha Vida. Fundo Nacional de Habitação de Interesse Social - FNHIS.				139.461,27	135.099,56	139.461,27	135.099,56	135.099,56	135.099,56	139.461,27	135.099,56
1.9.0.25.	CABO DE COBRE ISOLADO, 10 MM², ANTI-CHAMA 450/750 V, INSTALADO EM ELETROCALHA OU PERFILADO - FORNECIMENTO E INSTALAÇÃO. AF_10/2020	M	1.036,00	25,90	25,90	25,90	25,90	25,90	25,90	25,90	25,90
1.9.0.26.	CABO DE COBRE FLEXÍVEL ISOLADO, 10 MM², ANTI-CHAMA 0,6/1,0 KV, PARA DISTRIBUIÇÃO - FORNECIMENTO E INSTALAÇÃO. AF_10/2020	M	332,00	8,30	8,30	8,30	8,30	8,30	8,30	8,30	8,30
1.9.0.27.	ELETRODUTO FLEXÍVEL CORRUGADO, PVC, DN 25 MM (3/4"), PARA CIRCUITOS TERMINAIS, INSTALADO EM FORRO - FORNECIMENTO E INSTALAÇÃO. AF_03/2023	M	1.788,00	44,70	44,70	44,70	44,70	44,70	44,70	44,70	44,70
1.9.0.28.	ELETRODUTO FLEXÍVEL CORRUGADO, PVC, DN 25 MM (3/4"), PARA CIRCUITOS TERMINAIS, INSTALADO EM PAREDE - FORNECIMENTO E INSTALAÇÃO. AF_03/2023	M	2.332,00	58,30	58,30	58,30	58,30	58,30	58,30	58,30	58,30
1.9.0.29.	ELETRODUTO FLEXÍVEL CORRUGADO REFORÇADO, PVC, DN 25 MM (3/4"), PARA CIRCUITOS TERMINAIS, INSTALADO EM LAJE - FORNECIMENTO E INSTALAÇÃO. AF_03/2023	M	882,40	22,06	22,06	22,06	22,06	22,06	22,06	22,06	22,06
1.9.0.30.	RASGO LINEAR MANUAL EM ALVENARIA, PARA ELETRODUTOS, DIÂMETROS MENORES OU IGUAIS A 40 MM. AF_09/2023	M	2.332,00	58,30	58,30	58,30	58,30	58,30	58,30	58,30	58,30
1.10.	INSTALAÇÕES HIDRÁULICAS		-								
1.10.0.1.	JOELHO 90 GRAUS COM BUCHA DE LATÃO, PVC, SOLDÁVEL, DN 25MM, X 1/2 INSTALADO EM RAMAL OU SUB-RAMAL DE ÁGUA - FORNECIMENTO E INSTALAÇÃO. AF_06/2022	UN	280,00	7,00	7,00	7,00	7,00	7,00	7,00	7,00	7,00
1.10.0.2.	JOELHO 90 GRAUS, PVC, SOLDÁVEL, DN 25MM, INSTALADO EM RAMAL DE DISTRIBUIÇÃO DE ÁGUA - FORNECIMENTO E INSTALAÇÃO. AF_06/2022	UN	320,00	8,00	8,00	8,00	8,00	8,00	8,00	8,00	8,00
1.10.0.3.	TE, PVC, SOLDÁVEL, DN 25MM, INSTALADO EM RAMAL OU SUB-RAMAL DE ÁGUA - FORNECIMENTO E INSTALAÇÃO. AF_06/2022	UN	160,00	4,00	4,00	4,00	4,00	4,00	4,00	4,00	4,00
1.10.0.4.	ADAPTADOR CURTO COM BOLSA E ROSCA PARA REGISTRO, PVC, SOLDÁVEL, DN 25MM X 3/4, INSTALADO EM RAMAL OU SUB-RAMAL DE ÁGUA - FORNECIMENTO E INSTALAÇÃO. AF_06/2022	UN	320,00	8,00	8,00	8,00	8,00	8,00	8,00	8,00	8,00
1.10.0.5.	TUBO, PVC, SOLDÁVEL, DE 25MM, INSTALADO EM PRUMADA DE ÁGUA - FORNECIMENTO E INSTALAÇÃO. AF_06/2022	M	204,00	5,10	5,10	5,10	5,10	5,10	5,10	5,10	5,10
1.10.0.6.	TUBO, PVC, SOLDÁVEL, DE 25MM, INSTALADO EM RAMAL OU SUB-RAMAL DE ÁGUA - FORNECIMENTO E INSTALAÇÃO. AF_06/2022	M	348,00	8,70	8,70	8,70	8,70	8,70	8,70	8,70	8,70
1.10.0.7.	FORNECIMENTO E INSTALAÇÃO DE PRESSURIZADOR ACOPLADO AO CHUVEIRO (TENSÃO: 220V - PRESSÃO MÍNIMA: 0,7MCA / PRESSÃO MÁXIMA: 2,5MCA - ENTRADA 1/2" / SAÍDA 1/2")	UN	40,00	1,00	1,00	1,00	1,00	1,00	1,00	1,00	1,00
1.10.0.8.	REGISTRO DE PRESSÃO BRUTO, LATÃO, ROSCÁVEL, 3/4", COM ACABAMENTO E CANOPLA CROMADOS - FORNECIMENTO E INSTALAÇÃO. AF_08/2021	UN	40,00	1,00	1,00	1,00	1,00	1,00	1,00	1,00	1,00
1.10.0.9.	REGISTRO DE GAVETA BRUTO, LATÃO, ROSCÁVEL, 3/4", COM ACABAMENTO E CANOPLA CROMADOS - FORNECIMENTO E INSTALAÇÃO. AF_08/2021	UN	120,00	3,00	3,00	3,00	3,00	3,00	3,00	3,00	3,00

FOLHAS: 85
 Nº: 039556/2025
 Assinatura:



PLQ - PLANILHA DE LEVANTAMENTO DE QUANTIDADES
Memória de Cálculo - OGU

Grau de Sigilo
#PUBLICO

APELIDO DO EMPREENDIMENTO MCMV FNHIS	Nº TransfereGOV 039556/2025	Nº OPERAÇÃO 039530	PROPONENTE / TOMADOR PREFEITURA MUNICIPAL DE SÃO DOMINGOS DO MARANHÃO- MA
---	--------------------------------	-----------------------	--

Item	Descrição	Unidade	Quantidade	CONSTRUÇÃO	CONSTRUÇÃO	CONSTRUÇÃO	CONSTRUÇÃO	CONSTRUÇÃO	CONSTRUÇÃO	CONSTRUÇÃO	CONSTRUÇÃO
				O UNIDADE 3	O UNIDADE 4	O UNIDADE 5	O UNIDADE 6	O UNIDADE 7	O UNIDADE 8	O UNIDADE 9	O UNIDADE 10
MCMV FNHIS - Programa Minha Casa, Minha Vida. Fundo Nacional de Habitação de Interesse Social - FNHIS.				139.461,27	135.099,56	139.461,27	135.099,56	135.099,56	135.099,56	139.461,27	135.099,56
1.10.0.10.	REGISTRO DE ESFERA, PVC, SOLDÁVEL, COM VOLANTE, DN 32 MM - FORNECIMENTO E INSTALAÇÃO. AF_08/2021	UN	80,00	2,00	2,00	2,00	2,00	2,00	2,00	2,00	2,00
1.10.0.11.	ENGATE FLEXÍVEL EM PLÁSTICO BRANCO, 1/2" X 40CM - FORNECIMENTO E INSTALAÇÃO. AF_01/2020	UN	160,00	4,00	4,00	4,00	4,00	4,00	4,00	4,00	4,00
1.10.0.12.	KIT CAVALETE PARA MEDIÇÃO DE ÁGUA - ENTRADA INDIVIDUALIZADA, EM PVC 25 MM (3/4"), PARA 1 MEDIDOR - FORNECIMENTO E INSTALAÇÃO (EXCLUSIVE HIDRÔMETRO). AF_03/2024	UN	40,00	1,00	1,00	1,00	1,00	1,00	1,00	1,00	1,00
1.10.0.13.	CAIXA DE EMBUTIR EM POLICARBONATO PARA ABRIGO DE HIDRÔMETRO - FORNECIMENTO E INSTALAÇÃO (EXCLUSIVE HIDRÔMETRO).	UN	40,00	1,00	1,00	1,00	1,00	1,00	1,00	1,00	1,00
1.10.0.14.	REGISTRO DE GAVETA BRUTO, LATÃO, ROSCÁVEL, 3/4" - FORNECIMENTO E INSTALAÇÃO. AF_08/2021	UN	40,00	1,00	1,00	1,00	1,00	1,00	1,00	1,00	1,00
1.10.0.15.	TUBO, PVC, SOLDÁVEL, DE 25MM, INSTALADO EM RAMAL DE DISTRIBUIÇÃO DE ÁGUA - FORNECIMENTO E INSTALAÇÃO. AF_06/2022	M	270,00	6,75	6,75	6,75	6,75	6,75	6,75	6,75	6,75
1.10.0.16.	TUBO, PVC, SOLDÁVEL, DE 25MM, INSTALADO EM PRUMADA DE ÁGUA - FORNECIMENTO E INSTALAÇÃO. AF_06/2022	M	120,00	3,00	3,00	3,00	3,00	3,00	3,00	3,00	3,00
1.10.0.17.	JOELHO 90 GRAUS, PVC, SOLDÁVEL, DN 25MM, INSTALADO EM RAMAL DE DISTRIBUIÇÃO DE ÁGUA - FORNECIMENTO E INSTALAÇÃO. AF_06/2022	UN	80,00	2,00	2,00	2,00	2,00	2,00	2,00	2,00	2,00
1.10.0.18.	TE, PVC, SOLDÁVEL, DN 25MM, INSTALADO EM RAMAL DE DISTRIBUIÇÃO DE ÁGUA - FORNECIMENTO E INSTALAÇÃO. AF_06/2022	UN	40,00	1,00	1,00	1,00	1,00	1,00	1,00	1,00	1,00
1.10.0.19.	CAIXA D'ÁGUA EM POLIETILENO, 500 LITROS - FORNECIMENTO E INSTALAÇÃO. AF_06/2021	UN	40,00	1,00	1,00	1,00	1,00	1,00	1,00	1,00	1,00
1.10.0.20.	FURO EM CAIXA D'ÁGUA COM ESPESSURA DE 2 ATÉ 5 MM E DIÂMETRO DE 25 MM. AF_06/2021	UN	40,00	1,00	1,00	1,00	1,00	1,00	1,00	1,00	1,00
1.10.0.21.	FURO EM CAIXA D'ÁGUA COM ESPESSURA DE 2 ATÉ 5 MM E DIÂMETRO DE 32 MM. AF_06/2021	UN	80,00	2,00	2,00	2,00	2,00	2,00	2,00	2,00	2,00
1.10.0.22.	ADAPTADOR COM FLANGE E ANEL DE VEDAÇÃO, PVC, SOLDÁVEL, DN 25 MM X 3/4". INSTALADO EM RESERVAÇÃO PREDIAL DE ÁGUA - FORNECIMENTO E INSTALAÇÃO. AF_04/2024	UN	40,00	1,00	1,00	1,00	1,00	1,00	1,00	1,00	1,00
1.10.0.23.	ADAPTADOR COM FLANGE E ANEL DE VEDAÇÃO, PVC, SOLDÁVEL, DN 32 MM X 1". INSTALADO EM RESERVAÇÃO PREDIAL DE ÁGUA - FORNECIMENTO E INSTALAÇÃO. AF_04/2024	UN	80,00	2,00	2,00	2,00	2,00	2,00	2,00	2,00	2,00
1.10.0.24.	TORNEIRA DE BOIA PARA CAIXA D'ÁGUA, ROSCÁVEL, 3/4" - FORNECIMENTO E INSTALAÇÃO. AF_08/2021	UN	40,00	1,00	1,00	1,00	1,00	1,00	1,00	1,00	1,00
1.10.0.25.	JOELHO 90 GRAUS, PVC, SOLDÁVEL, DN 25MM, INSTALADO EM RAMAL DE DISTRIBUIÇÃO DE ÁGUA - FORNECIMENTO E INSTALAÇÃO. AF_06/2022	UN	320,00	8,00	8,00	8,00	8,00	8,00	8,00	8,00	8,00

FOLHAS: 82
 015/2024
 Assinatura: [assinatura]

APELIDO DO EMPREENDIMENTO MCMV FNHIS	Nº TransfereGOV 039556/2025	Nº OPERAÇÃO 039530	PROPONENTE / TOMADOR PREFEITURA MUNICIPAL DE SÃO DOMINGOS DO MARANHÃO- MA
---	--------------------------------	-----------------------	--

Item	Descrição	Unidade	Quantidade	CONSTRUÇÃO UNIDADE 3	CONSTRUÇÃO UNIDADE 4	CONSTRUÇÃO UNIDADE 5	CONSTRUÇÃO UNIDADE 6	CONSTRUÇÃO UNIDADE 7	CONSTRUÇÃO UNIDADE 8	CONSTRUÇÃO UNIDADE 9	CONSTRUÇÃO UNIDADE 10
				3	4	5	6	7	8	9	10
MCMV FNHIS - Programa Minha Casa, Minha Vida. Fundo Nacional de Habitação de Interesse Social - FNHIS.				139.461,27	135.099,56	139.461,27	135.099,56	135.099,56	135.099,56	139.461,27	135.099,56
1.10.0.26.	JOELHO 90 GRAUS, PVC, SOLDÁVEL, DN 32MM, INSTALADO EM RAMAL DE DISTRIBUIÇÃO DE ÁGUA - FORNECIMENTO E INSTALAÇÃO. AF_06/2022	UN	160,00	4,00	4,00	4,00	4,00	4,00	4,00	4,00	4,00
1.10.0.27.	JOELHO 45 GRAUS, PVC, SOLDÁVEL, DN 32MM, INSTALADO EM RAMAL DE DISTRIBUIÇÃO DE ÁGUA - FORNECIMENTO E INSTALAÇÃO. AF_06/2022	UN	40,00	1,00	1,00	1,00	1,00	1,00	1,00	1,00	1,00
1.10.0.28.	BUCHA DE REDUÇÃO, CURTA, PVC, SOLDÁVEL, DN 32 X 25 MM, INSTALADO EM RAMAL DE DISTRIBUIÇÃO DE ÁGUA - FORNECIMENTO E INSTALAÇÃO. AF_06/2022	UN	80,00	2,00	2,00	2,00	2,00	2,00	2,00	2,00	2,00
1.10.0.29.	TE, PVC, SOLDÁVEL, DN 32MM, INSTALADO EM RAMAL DE DISTRIBUIÇÃO DE ÁGUA - FORNECIMENTO E INSTALAÇÃO. AF_06/2022	UN	120,00	3,00	3,00	3,00	3,00	3,00	3,00	3,00	3,00
1.10.0.30.	TÉ DE REDUÇÃO, PVC, SOLDÁVEL, DN 32MM X 25MM, INSTALADO EM RAMAL DE DISTRIBUIÇÃO DE ÁGUA - FORNECIMENTO E INSTALAÇÃO. AF_06/2022	UN	40,00	1,00	1,00	1,00	1,00	1,00	1,00	1,00	1,00
1.10.0.31.	TUBO, PVC, SOLDÁVEL, DE 25MM, INSTALADO EM RAMAL DE DISTRIBUIÇÃO DE ÁGUA - FORNECIMENTO E INSTALAÇÃO. AF_06/2022	M	176,00	4,40	4,40	4,40	4,40	4,40	4,40	4,40	4,40
1.10.0.32.	TUBO, PVC, SOLDÁVEL, DE 32MM, INSTALADO EM RAMAL DE DISTRIBUIÇÃO DE ÁGUA - FORNECIMENTO E INSTALAÇÃO. AF_06/2022	M	422,00	10,55	10,55	10,55	10,55	10,55	10,55	10,55	10,55
1.11.	SANITÁRIAS / PLUVIAL		-								
1.11.0.1.	JOELHO 45 GRAUS, PVC, SERIE NORMAL, ESGOTO PREDIAL, DN 40 MM, JUNTA SOLDÁVEL, FORNECIDO E INSTALADO EM RAMAL DE DESCARGA OU RAMAL DE ESGOTO SANITÁRIO. AF_08/2022	UN	120,00	3,00	3,00	3,00	3,00	3,00	3,00	3,00	3,00
1.11.0.2.	JOELHO 45 GRAUS, PVC, SERIE NORMAL, ESGOTO PREDIAL, DN 50 MM, JUNTA ELÁSTICA, FORNECIDO E INSTALADO EM RAMAL DE DESCARGA OU RAMAL DE ESGOTO SANITÁRIO. AF_08/2022	UN	80,00	2,00	2,00	2,00	2,00	2,00	2,00	2,00	2,00
1.11.0.3.	JOELHO 90 GRAUS, PVC, SERIE NORMAL, ESGOTO PREDIAL, DN 40 MM, JUNTA SOLDÁVEL, FORNECIDO E INSTALADO EM RAMAL DE DESCARGA OU RAMAL DE ESGOTO SANITÁRIO. AF_08/2022	UN	80,00	2,00	2,00	2,00	2,00	2,00	2,00	2,00	2,00
1.11.0.4.	JOELHO 90 GRAUS, PVC, SERIE NORMAL, ESGOTO PREDIAL, DN 50 MM, JUNTA ELÁSTICA, FORNECIDO E INSTALADO EM RAMAL DE DESCARGA OU RAMAL DE ESGOTO SANITÁRIO. AF_08/2022	UN	360,00	9,00	9,00	9,00	9,00	9,00	9,00	9,00	9,00
1.11.0.5.	JOELHO 90 GRAUS, PVC, SERIE NORMAL, ESGOTO PREDIAL, DN 100 MM, JUNTA ELÁSTICA, FORNECIDO E INSTALADO EM RAMAL DE DESCARGA OU RAMAL DE ESGOTO SANITÁRIO. AF_08/2022	UN	40,00	1,00	1,00	1,00	1,00	1,00	1,00	1,00	1,00
1.11.0.6.	TE, PVC, SERIE NORMAL, ESGOTO PREDIAL, DN 50 X 50 MM, JUNTA ELÁSTICA, FORNECIDO E INSTALADO EM RAMAL DE DESCARGA OU RAMAL DE ESGOTO SANITÁRIO. AF_08/2022	UN	40,00	1,00	1,00	1,00	1,00	1,00	1,00	1,00	1,00

FOUNDS: 83
Nº: 015/2026
Assinatura: /

APELIDO DO EMPREENDIMENTO MCMV FNHIS	Nº TransfereGOV 039556/2025	Nº OPERAÇÃO 039530	PROPONENTE / TOMADOR PREFEITURA MUNICIPAL DE SÃO DOMINGOS DO MARANHÃO- MA
---	--------------------------------	-----------------------	--

Item	Descrição	Unidade	Quantidade	CONSTRUÇÃO	CONSTRUÇÃO	CONSTRUÇÃO	CONSTRUÇÃO	CONSTRUÇÃO	CONSTRUÇÃO	CONSTRUÇÃO	CONSTRUÇÃO
				O UNIDADE 3	O UNIDADE 4	O UNIDADE 5	O UNIDADE 6	O UNIDADE 7	O UNIDADE 8	O UNIDADE 9	O UNIDADE 10
MCMV FNHIS - Programa Minha Casa, Minha Vida. Fundo Nacional de Habitação de Interesse Social - FNHIS.				139.461,27	135.099,56	139.461,27	135.099,56	135.099,56	135.099,56	139.461,27	135.099,56
1.11.0.7.	JUNÇÃO DE REDUÇÃO INVERTIDA, PVC, SÉRIE NORMAL, ESGOTO PREDIAL, DN 100 X 50 MM, JUNTA ELÁSTICA, FORNECIDO E INSTALADO EM RAMAL DE DESCARGA OU RAMAL DE ESGOTO SANITÁRIO. AF 08/2022	UN	40,00	1,00	1,00	1,00	1,00	1,00	1,00	1,00	1,00
1.11.0.8.	TERMINAL DE VENTILAÇÃO, PVC, SÉRIE NORMAL, ESGOTO PREDIAL, DN 50 MM, JUNTA SOLDÁVEL, FORNECIDO E INSTALADO EM PRUMADA DE ESGOTO SANITÁRIO OU VENTILAÇÃO. AF 08/2022	UN	40,00	1,00	1,00	1,00	1,00	1,00	1,00	1,00	1,00
1.11.0.9.	TUBO PVC, SERIE NORMAL, ESGOTO PREDIAL, DN 40 MM, FORNECIDO E INSTALADO EM RAMAL DE DESCARGA OU RAMAL DE ESGOTO SANITÁRIO. AF 08/2022	M	134,00	3,35	3,35	3,35	3,35	3,35	3,35	3,35	3,35
1.11.0.10.	TUBO PVC, SERIE NORMAL, ESGOTO PREDIAL, DN 50 MM, FORNECIDO E INSTALADO EM RAMAL DE DESCARGA OU RAMAL DE ESGOTO SANITÁRIO. AF 08/2022	M	408,40	10,21	10,21	10,21	10,21	10,21	10,21	10,21	10,21
1.11.0.11.	TUBO PVC, SERIE NORMAL, ESGOTO PREDIAL, DN 50 MM, FORNECIDO E INSTALADO EM PRUMADA DE ESGOTO SANITÁRIO OU VENTILAÇÃO. AF 08/2022	M	160,00	4,00	4,00	4,00	4,00	4,00	4,00	4,00	4,00
1.11.0.12.	TUBO PVC, SERIE NORMAL, ESGOTO PREDIAL, DN 100 MM, FORNECIDO E INSTALADO EM RAMAL DE DESCARGA OU RAMAL DE ESGOTO SANITÁRIO. AF 08/2022	M	1.352,00	33,80	33,80	33,80	33,80	33,80	33,80	33,80	33,80
1.11.0.13.	CAIXA ENTERRADA HIDRÁULICA RETANGULAR EM ALVENARIA COM TIJOLOS CERÂMICOS MACIÇOS, DIMENSÕES INTERNAS: 0,6X0,6X0,6 M PARA REDE DE ESGOTO. AF 12/2020	UN	200,00	5,00	5,00	5,00	5,00	5,00	5,00	5,00	5,00
1.11.0.14.	CAIXA SIFONADA, PVC, DN 100 X 100 X 50 MM, JUNTA ELÁSTICA, FORNECIDA E INSTALADA EM RAMAL DE DESCARGA OU EM RAMAL DE ESGOTO SANITÁRIO. AF 08/2022	UN	40,00	1,00	1,00	1,00	1,00	1,00	1,00	1,00	1,00
1.11.0.15.	RALO SIFONADO REDONDO, PVC, DN 100 X 40 MM, JUNTA SOLDÁVEL, FORNECIDO E INSTALADO EM RAMAL DE DESCARGA OU EM RAMAL DE ESGOTO SANITÁRIO. AF 08/2022	UN	40,00	1,00	1,00	1,00	1,00	1,00	1,00	1,00	1,00
1.11.0.16.	RALO SECO CÔNICO, PVC, DN 100 X 40 MM, JUNTA SOLDÁVEL, FORNECIDO E INSTALADO EM RAMAL DE DESCARGA OU EM RAMAL DE ESGOTO SANITÁRIO. AF 08/2022	UN	40,00	1,00	1,00	1,00	1,00	1,00	1,00	1,00	1,00
1.11.0.17.	CAIXA DE GORDURA SIMPLES (CAPACIDADE: 36 L), RETANGULAR, EM ALVENARIA COM BLOCOS DE CONCRETO, DIMENSÕES INTERNAS = 0,2X0,4 M. ALTURA INTERNA = 0,8 M. AF 12/2020	UN	40,00	1,00	1,00	1,00	1,00	1,00	1,00	1,00	1,00
1.12.	APARELHOS, METAIS E BANCADAS	-	-								
1.12.0.1.	VASO SANITÁRIO SIFONADO COM CAIXA ACOPLADA LOUÇA BRANCA, INCLUSO ENGATE FLEXÍVEL EM PLÁSTICO BRANCO, 1/2 X 40CM - FORNECIMENTO E INSTALAÇÃO. AF 01/2020	UN	40,00	1,00	1,00	1,00	1,00	1,00	1,00	1,00	1,00
1.12.0.2.	LAVATÓRIO LOUÇA BRANCA SUSPENSO, 29,5 X 39CM OU EQUIVALENTE, PADRÃO POPULAR, INCLUSO SIFÃO FLEXÍVEL EM PVC, VÁLVULA E ENGATE FLEXÍVEL 30CM EM PLÁSTICO E TORNEIRA CROMADA DE MESA, PADRÃO POPULAR - FORNECIMENTO E INSTALAÇÃO. AF_01/2020	UN	40,00	1,00	1,00	1,00	1,00	1,00	1,00	1,00	1,00

FOLHA: 84
 Nº 039530/2025
 Assinatura: 015/10026



PLQ - PLANILHA DE LEVANTAMENTO DE QUANTIDADES
Memória de Cálculo - OGU

Grau de Sigilo
#PUBLICO

APELIDO DO EMPREENDIMENTO MCMV FNHIS	Nº TransfereGOV 039556/2025	Nº OPERAÇÃO 039530	PROPONENTE / TOMADOR PREFEITURA MUNICIPAL DE SÃO DOMINGOS DO MARANHÃO- MA
--	---------------------------------------	------------------------------	---

Item	Descrição	Unidade	Quantidade	CONSTRUÇÃO UNIDADE 3	CONSTRUÇÃO UNIDADE 4	CONSTRUÇÃO UNIDADE 5	CONSTRUÇÃO UNIDADE 6	CONSTRUÇÃO UNIDADE 7	CONSTRUÇÃO UNIDADE 8	CONSTRUÇÃO UNIDADE 9	CONSTRUÇÃO UNIDADE 10
				3	4	5	6	7	8	9	10
MCMV FNHIS - Programa Minha Casa, Minha Vida. Fundo Nacional de Habitação de Interesse Social - FNHIS.				139.461,27	135.099,56	139.461,27	135.099,56	135.099,56	135.099,56	139.461,27	135.099,56
1.12.0.3.	BANCADA DE MÁRMORE SINTÉTICO 120 X 60CM, COM CUBA INTEGRADA, INCLUSO SIFÃO TIPO FLEXÍVEL EM PVC, VÁLVULA EM PLÁSTICO CROMADO TIPO AMERICANA E TORNEIRA CROMADA LONGA, DE PAREDE, PADRÃO POPULAR - FORNECIMENTO E INSTALAÇÃO. AF_01/2020	UN	28,80	0,72	0,72	0,72	0,72	0,72	0,72	0,72	0,72
1.12.0.4.	TANQUE DE MÁRMORE SINTÉTICO COM COLUNA, 22L OU EQUIVALENTE, INCLUSO SIFÃO FLEXÍVEL EM PVC, VÁLVULA PLÁSTICA E TORNEIRA DE METAL CROMADO PADRÃO POPULAR - FORNECIMENTO E INSTALAÇÃO. AF_01/2020	UN	40,00	1,00	1,00	1,00	1,00	1,00	1,00	1,00	1,00
1.12.0.5.	CHUVEIRO ELÉTRICO COMUM CORPO PLÁSTICO, TIPO DUCHA - FORNECIMENTO E INSTALAÇÃO. AF_01/2020	UN	40,00	1,00	1,00	1,00	1,00	1,00	1,00	1,00	1,00
1.12.0.6.	KIT DE ACESSÓRIOS PARA BANHEIRO EM METAL CROMADO, 5 PECAS, INCLUSO FIXAÇÃO. AF_01/2020	UN	40,00	1,00	1,00	1,00	1,00	1,00	1,00	1,00	1,00
1.13.	COMPLEMENTAÇÕES		-								
1.13.0.1.	LIMPEZA DE BACIA SANITÁRIA, BIDÊ OU MICTÓRIO EM LOUÇA, INCLUSIVE METAIS CORRESPONDENTES. AF_04/2019	UN	40,00	1,00	1,00	1,00	1,00	1,00	1,00	1,00	1,00
1.13.0.2.	LIMPEZA DE BANCADA DE PEDRA (MÁRMORE OU GRANITO). AF_04/2019	M2	28,80	0,72	0,72	0,72	0,72	0,72	0,72	0,72	0,72
1.13.0.3.	LIMPEZA DE CONTRAPISO COM VASSOURA A SECO. AF_04/2019	M2	646,00	16,15	16,15	16,15	16,15	16,15	16,15	16,15	16,15
1.13.0.4.	LIMPEZA DE FORRO REMOVÍVEL COM PANO ÚMIDO. AF_04/2019	M2	1.436,00	35,90	35,90	35,90	35,90	35,90	35,90	35,90	35,90
1.13.0.5.	LIMPEZA DE JANELA DE VIDRO COM CAIXILHO EM AÇO/ALUMÍNIO/PVC. AF_04/2019	M2	160,00	4,00	4,00	4,00	4,00	4,00	4,00	4,00	4,00
1.13.0.6.	LIMPEZA DE PISO CERÂMICO OU PORCELANATO UTILIZANDO DETERGENTE NEUTRO E ESCOVAÇÃO MANUAL. AF_04/2019	M2	1.898,40	47,46	47,46	47,46	47,46	47,46	47,46	47,46	47,46
1.13.0.7.	LIMPEZA DE PORTA DE MADEIRA. AF_04/2019	M2	672,00	16,80	16,80	16,80	16,80	16,80	16,80	16,80	16,80
1.13.0.8.	LIMPEZA DE REVESTIMENTO CERÂMICO EM PAREDE UTILIZANDO DETERGENTE NEUTRO E ESCOVAÇÃO MANUAL. AF_04/2019	M2	636,80	15,92	15,92	15,92	15,92	15,92	15,92	15,92	15,92
1.13.0.9.	LIMPEZA DE TANQUE OU LAVATÓRIO DE LOUÇA ISOLADO, INCLUSIVE METAIS CORRESPONDENTES. AF_04/2019	UN	80,00	2,00	2,00	2,00	2,00	2,00	2,00	2,00	2,00

SÃO DOMINGOS DO MARANHÃO- MA
Local

quarta-feira, 3 de setembro de 2025
Data

Responsável Técnico
Nome: JOSÉ ELIOMAR FERREIRA DE JESUS JUNIOR
CREA/CAU: 1116721937
ART/RRT:

FOI LIDO:
Nº: 015/2025
Assinatura: [assinatura]



PLQ - PLANILHA DE LEVANTAMENTO DE QUANTIDADES
Memória de Cálculo - OGU

Grau de Sigilo
#PUBLICO

APELIDO DO EMPREENDIMENTO MCMV FNHIS	Nº TransfereGOV 039556/2025	Nº OPERAÇÃO 039530	PROPONENTE / TOMADOR PREFEITURA MUNICIPAL DE SÃO DOMINGOS DO MARANHÃO- MA
---	--------------------------------	-----------------------	--

Item	Descrição	Unidade	Quantidade	CONSTRUÇÃO	CONSTRUÇÃO	CONSTRUÇÃO	CONSTRUÇÃO	CONSTRUÇÃO	CONSTRUÇÃO	CONSTRUÇÃO	CONSTRUÇÃO	CONSTRUÇÃO
				O UNIDADE	O UNIDADE	O UNIDADE	O UNIDADE	O UNIDADE	O UNIDADE	O UNIDADE	O UNIDADE	O UNIDADE
				11	12	13	14	15	16	17	18	18
MCMV FNHIS - Programa Minha Casa, Minha Vida. Fundo Nacional de Habitação de Interesse Social - FNHIS.				135.099,56	135.099,56	139.461,27	135.099,56	135.099,56	135.099,56	139.461,27	135.099,56	
1.	Construção de 40 unidades Habitacionais		-									
1.1.	SERVIÇOS PRELIMINARES)		-									
1.1.0.1.	FORNECIMENTO E INSTALAÇÃO DE PLACA DE OBRA COM CHAPA GALVANIZADA E ESTRUTURA DE MADEIRA. AF 03/2022 PS	M2	6,48									
1.2.	ADMINISTRAÇÃO LOCAL		-									
1.2.0.1.	ADMINISTRAÇÃO LOCAL	MES	12,00			1,00				1,00		
1.3.	FUNDAÇÕES		-									
1.3.1.	SAPATAS		-									
1.3.1.1.	ESCAVAÇÃO MECANIZADA PARA BLOCO DE COROAMENTO OU SAPATA COM RETROESCAVADEIRA (INCLUINDO ESCAVAÇÃO PARA COLOCAÇÃO DE FÔRMAS). AF 01/2024	M3	349,60	8,74	8,74	8,74	8,74	8,74	8,74	8,74	8,74	8,74
1.3.1.2.	PREPARO DE FUNDO DE VALA COM LARGURA MENOR QUE 1,5 M (ACERTO DO SOLO NATURAL). AF 08/2020	M2	187,20	4,68	4,68	4,68	4,68	4,68	4,68	4,68	4,68	4,68
1.3.1.3.	LASTRO DE CONCRETO MAGRO, APLICADO EM BLOCOS DE COROAMENTO OU SAPATAS, ESPESSURA DE 5 CM. AF 01/2024	M2	187,20	4,68	4,68	4,68	4,68	4,68	4,68	4,68	4,68	4,68
1.3.1.4.	FABRICAÇÃO, MONTAGEM E DESMONTAGEM DE FÔRMA PARA SAPATA, EM CHAPA DE MADEIRA COMPENSADA RESINADA, E=17 MM, 4 UTILIZAÇÕES. AF 01/2024	M2	582,40	14,56	14,56	14,56	14,56	14,56	14,56	14,56	14,56	14,56
1.3.1.5.	ARMAÇÃO DE SAPATA ISOLADA, VIGA BALDRAME E SAPATA CORRIDA UTILIZANDO AÇO CA-50 DE 10 MM - MONTAGEM. AF 01/2024	KG	2.028,00	50,70	50,70	50,70	50,70	50,70	50,70	50,70	50,70	50,70
1.3.1.6.	ARMAÇÃO DE SAPATA ISOLADA, VIGA BALDRAME E SAPATA CORRIDA UTILIZANDO AÇO CA-50 DE 6,3 MM - MONTAGEM. AF_01/2024	KG	1.068,00	26,70	26,70	26,70	26,70	26,70	26,70	26,70	26,70	26,70
1.3.1.7.	ARMAÇÃO DE SAPATA ISOLADA, VIGA BALDRAME E SAPATA CORRIDA UTILIZANDO AÇO CA-60 DE 5 MM - MONTAGEM. AF 01/2024	KG	512,00	12,80	12,80	12,80	12,80	12,80	12,80	12,80	12,80	12,80
1.3.1.8.	CONCRETAGEM DE SAPATA, FCK 20 MPA, COM USO DE JERICA - LANÇAMENTO, ADENSAMENTO E ACABAMENTO.	M3	56,40	1,41	1,41	1,41	1,41	1,41	1,41	1,41	1,41	1,41
1.3.1.9.	REATERRO MANUAL DE VALAS, COM COMPACTADOR DE SOLOS DE PERCUSSÃO. AF 08/2023	M3	283,60	7,09	7,09	7,09	7,09	7,09	7,09	7,09	7,09	7,09
1.3.2.	BALDRAME		-									
1.3.2.1.	ESCAVAÇÃO MANUAL PARA VIGA BALDRAME OU SAPATA CORRIDA (INCLUINDO ESCAVAÇÃO PARA COLOCAÇÃO DE FÔRMAS). AF_01/2024	M3	218,40	5,46	5,46	5,46	5,46	5,46	5,46	5,46	5,46	5,46
1.3.2.2.	LASTRO DE CONCRETO MAGRO, APLICADO EM BLOCOS DE COROAMENTO OU SAPATAS, ESPESSURA DE 5 CM. AF 01/2024	M2	273,20	6,83	6,83	6,83	6,83	6,83	6,83	6,83	6,83	6,83
1.3.2.3.	FABRICAÇÃO, MONTAGEM E DESMONTAGEM DE FÔRMA PARA VIGA BALDRAME, EM MADEIRA SERRADA, E=25 MM, 4 UTILIZAÇÕES. AF 01/2024	M2	1.143,20	28,58	28,58	28,58	28,58	28,58	28,58	28,58	28,58	28,58
1.3.2.4.	ARMAÇÃO DE SAPATA ISOLADA, VIGA BALDRAME E SAPATA CORRIDA UTILIZANDO AÇO CA-50 DE 8 MM - MONTAGEM. AF 01/2024	KG	3.216,00	80,40	80,40	80,40	80,40	80,40	80,40	80,40	80,40	80,40
1.3.2.5.	ARMAÇÃO DE SAPATA ISOLADA, VIGA BALDRAME E SAPATA CORRIDA UTILIZANDO AÇO CA-50 DE 6,3 MM - MONTAGEM. AF_01/2024	KG	308,00	7,70	7,70	7,70	7,70	7,70	7,70	7,70	7,70	7,70

FOLHAS: 86
Nº 039556/2025
Assinatura: [assinatura]



PLQ - PLANILHA DE LEVANTAMENTO DE QUANTIDADES
Memória de Cálculo - OGU

Grau de Sigilo
#PUBLICO

APELIDO DO EMPREENDIMENTO MCMV FNHIS	Nº TransfereGOV 039566/2025	Nº OPERAÇÃO 039530	PROPONENTE / TOMADOR PREFEITURA MUNICIPAL DE SÃO DOMINGOS DO MARANHÃO- MA
---	--------------------------------	-----------------------	--

Item	Descrição	Unidade	Quantidade	CONSTRUÇÃO	CONSTRUÇÃO	CONSTRUÇÃO	CONSTRUÇÃO	CONSTRUÇÃO	CONSTRUÇÃO	CONSTRUÇÃO	CONSTRUÇÃO
				O UNIDADE	O UNIDADE	O UNIDADE	O UNIDADE	O UNIDADE	O UNIDADE	O UNIDADE	O UNIDADE
				11	12	13	14	15	16	17	18
MCMV FNHIS - Programa Minha Casa, Minha Vida. Fundo Nacional de Habitação de Interesse Social - FNHIS.				135.099,56	135.099,56	139.461,27	135.099,56	135.099,56	135.099,56	139.461,27	135.099,56
1.3.2.6.	ARMAÇÃO DE SAPATA ISOLADA, VIGA BALDRAME E SAPATA CORRIDA UTILIZANDO AÇO CA-60 DE 5 MM - MONTAGEM. AF_01/2024	KG	1.560,00	39,00	39,00	39,00	39,00	39,00	39,00	39,00	39,00
1.3.2.7.	CONCRETAGEM DE BLOCO DE COROAMENTO OU VIGA BALDRAME, FCK 20 MPA, COM USO DE JERICA - LANÇAMENTO, ADENSAMENTO E ACABAMENTO.	M3	76,40	1,91	1,91	1,91	1,91	1,91	1,91	1,91	1,91
1.3.2.8.	REATERRO MANUAL DE VALAS, COM COMPACTADOR DE SOLOS DE PERCUSSÃO. AF_08/2023	M3	128,40	3,21	3,21	3,21	3,21	3,21	3,21	3,21	3,21
1.3.3.	IMPERMEABILIZAÇÃO		-								
1.3.3.1.	CHAPISCO APLICADO EM ALVENARIAS E ESTRUTURAS DE CONCRETO INTERNAS, COM COLHER DE PEDREIRO. ARGAMASSA TRAÇO 1:3 COM PREPARO MANUAL. AF_10/2022	M2	1.358,00	33,95	33,95	33,95	33,95	33,95	33,95	33,95	33,95
1.3.3.2.	IMPERMEABILIZAÇÃO DE SUPERFÍCIE COM ARGAMASSA DE CIMENTO E AREIA, COM ADITIVO IMPERMEABILIZANTE, E = 1,5CM. AF_09/2023	M2	1.358,00	33,95	33,95	33,95	33,95	33,95	33,95	33,95	33,95
1.3.3.3.	IMPERMEABILIZAÇÃO DE SUPERFÍCIE COM EMULSÃO ASFÁLTICA, 2 DEMÃOS. AF_09/2023	M2	1.358,00	33,95	33,95	33,95	33,95	33,95	33,95	33,95	33,95
1.4.	SUPRAESTRUTURA		-								
1.4.0.1.	MONTAGEM E DESMONTAGEM DE FÔRMA DE PILARES RETANGULARES E ESTRUTURAS SIMILARES, PÉ-DIREITO SIMPLES, EM CHAPA DE MADEIRA COMPENSADA RESINADA, 8 UTILIZAÇÕES. AF_09/2020	M2	575,60	14,39	14,39	14,39	14,39	14,39	14,39	14,39	14,39
1.4.0.2.	MONTAGEM E DESMONTAGEM DE FÔRMA DE VIGA, SEM ESCORAMENTO, PÉ-DIREITO SIMPLES, EM CHAPA DE MADEIRA RESINADA, 8 UTILIZAÇÕES.	M2	821,60	20,54	20,54	20,54	20,54	20,54	20,54	20,54	20,54
1.4.0.3.	MONTAGEM E DESMONTAGEM DE FÔRMA DE VIGA, ESCORAMENTO COM GARFO DE MADEIRA, PÉ-DIREITO SIMPLES, EM CHAPA DE MADEIRA RESINADA, 8 UTILIZAÇÕES. AF_09/2020	M2	165,20	4,13	4,13	4,13	4,13	4,13	4,13	4,13	4,13
1.4.0.4.	ARMAÇÃO DE PILAR OU VIGA DE ESTRUTURA CONVENCIONAL DE CONCRETO ARMADO UTILIZANDO AÇO CA-60 DE 5,0 MM - MONTAGEM. AF_06/2022	KG	2.816,00	70,40	70,40	70,40	70,40	70,40	70,40	70,40	70,40
1.4.0.5.	ARMAÇÃO DE PILAR OU VIGA DE ESTRUTURA CONVENCIONAL DE CONCRETO ARMADO UTILIZANDO AÇO CA-50 DE 6,3 MM - MONTAGEM. AF_06/2022	KG	600,00	15,00	15,00	15,00	15,00	15,00	15,00	15,00	15,00
1.4.0.6.	ARMAÇÃO DE PILAR OU VIGA DE ESTRUTURA CONVENCIONAL DE CONCRETO ARMADO UTILIZANDO AÇO CA-50 DE 8,0 MM - MONTAGEM. AF_06/2022	KG	2.612,00	65,30	65,30	65,30	65,30	65,30	65,30	65,30	65,30
1.4.0.7.	ARMAÇÃO DE PILAR OU VIGA DE ESTRUTURA CONVENCIONAL DE CONCRETO ARMADO UTILIZANDO AÇO CA-50 DE 10,0 MM - MONTAGEM. AF_06/2022	KG	3.424,00	85,60	85,60	85,60	85,60	85,60	85,60	85,60	85,60
1.4.0.8.	LAJE PRÉ-MOLDADA UNIDIRECIONAL, BIAPOIADA, PARA PISO, ENCHIMENTO EM CERÂMICA, VIGOTA CONVENCIONAL, ALTURA TOTAL DA LAJE (ENCHIMENTO+CAPA) = (8+4). AF_11/2020	M2	230,80	5,77	5,77	5,77	5,77	5,77	5,77	5,77	5,77

FORMAS: 87
Nº: 015/2026
Assinatura: [assinatura]



PLQ - PLANILHA DE LEVANTAMENTO DE QUANTIDADES
Memória de Cálculo - OGU

Grau de Sigilo
#PUBLICO

APELIDO DO EMPREENDIMENTO MCMV FNHIS	Nº TransfereGOV 039556/2025	Nº OPERAÇÃO 039530	PROPONENTE / TOMADOR PREFEITURA MUNICIPAL DE SÃO DOMINGOS DO MARANHÃO- MA
--	---------------------------------------	------------------------------	---

Item	Descrição	Unidade	Quantidade	CONSTRUÇÃO	CONSTRUÇÃO	CONSTRUÇÃO	CONSTRUÇÃO	CONSTRUÇÃO	CONSTRUÇÃO	CONSTRUÇÃO	CONSTRUÇÃO	CONSTRUÇÃO
				O UNIDADE 11	O UNIDADE 12	O UNIDADE 13	O UNIDADE 14	O UNIDADE 15	O UNIDADE 16	O UNIDADE 17	O UNIDADE 18	
MCMV FNHIS - Programa Minha Casa, Minha Vida. Fundo Nacional de Habitação de Interesse Social - FNHIS.				135.099,56	135.099,56	139.461,27	135.099,56	135.099,56	135.099,56	139.461,27	135.099,56	
1.4.0.9.	CONCRETAGEM DE PILARES, FCK = 20 MPA, COM USO DE BALDES - LANÇAMENTO, ADENSAMENTO E ACABAMENTO.	M3	51,20	1,28	1,28	1,28	1,28	1,28	1,28	1,28	1,28	
1.4.0.10.	CONCRETAGEM DE VIGAS E LAJES, FCK=20 MPA, PARA QUALQUER TIPO DE LAJE COM BALDES EM EDIFICAÇÃO TÉRREA - LANÇAMENTO, ADENSAMENTO E ACABAMENTO.	M3	71,20	1,78	1,78	1,78	1,78	1,78	1,78	1,78	1,78	
1.5.	PAREDES E PAINÉIS		-									
1.5.0.1.	ALVENARIA DE VEDAÇÃO DE BLOCOS CERÂMICOS FURADOS NA HORIZONTAL DE 9X19X19 CM (ESPESSURA 9 CM) E ARGAMASSA DE ASSENTAMENTO COM PREPARO EM BETONEIRA. AF_12/2021	M2	3.460,00	86,50	86,50	86,50	86,50	86,50	86,50	86,50	86,50	
1.5.0.2.	VERGA MOLDADA IN LOCO EM CONCRETO, ESPESSURA DE *10* CM. AF_03/2024	M	648,00	16,20	16,20	16,20	16,20	16,20	16,20	16,20	16,20	
1.5.0.3.	CONTRAVERGA MOLDADA IN LOCO EM CONCRETO, ESPESSURA DE *10* CM. AF_03/2024	M	368,00	9,20	9,20	9,20	9,20	9,20	9,20	9,20	9,20	
1.5.0.4.	PORTA DE ALUMÍNIO DE ABRIR COM LAMBRI, COM GUARNIÇÃO, FIXAÇÃO COM PARAFUSOS - FORNECIMENTO E INSTALAÇÃO. AF_12/2019	M2	134,40	3,36	3,36	3,36	3,36	3,36	3,36	3,36	3,36	
1.5.0.5.	JANELA DE ALUMÍNIO DE CORRER COM 2 FOLHAS PARA VIDROS (VIDROS INCLUSOS), BATENTE/ REQUADRO 6 A 14 CM, ACABAMENTO COM ACETATO OU BRILHANTE, FIXAÇÃO COM PARAFUSO, SEM GUARNIÇÃO/ ALIZAR, DIMENSÕES 100X120 CM, VEDAÇÃO COM SILICONE, EXCLUSIVE CONTRAMARCO - FORNECIMENTO E INSTALAÇÃO. AF_11/2024	M2	104,00	2,60	2,60	2,60	2,60	2,60	2,60	2,60	2,60	
1.5.0.6.	JANELA DE ALUMÍNIO DE CORRER COM 3 FOLHAS (2 VENEZIANAS E 1 FOLHA PARA VIDRO, VIDRO INCLUSO), BATENTE/ REQUADRO 6 A 14 CM, SEM ACABAMENTO, FIXAÇÃO COM PARAFUSO, SEM GUARNIÇÃO/ ALIZAR, DIMENSÕES 100X120 CM, VEDAÇÃO COM SILICONE, EXCLUSIVE CONTRAMARCO - FORNECIMENTO E INSTALAÇÃO. AF_11/2024	M2	112,00	2,80	2,80	2,80	2,80	2,80	2,80	2,80	2,80	
1.5.0.7.	JANELA DE ALUMÍNIO TIPO MAXIM-AR, BATENTE/ REQUADRO 3 A 14 CM, VIDRO INCLUSO, FIXAÇÃO COM PARAFUSO, SEM GUARNIÇÃO/ ALIZAR, DIMENSÕES 60X80 (A X L) CM, SEM ACABAMENTO, VEDAÇÃO COM SILICONE, EXCLUSIVE CONTRAMARCO - FORNECIMENTO E INSTALAÇÃO. AF_11/2024	M2	19,20	0,48	0,48	0,48	0,48	0,48	0,48	0,48	0,48	
1.5.0.8.	KIT DE PORTA DE MADEIRA PARA PINTURA, SEMI-OCA (LEVE OU MÉDIA), PADRÃO POPULAR, 80X210CM, ESPESSURA DE 3,5CM, ITENS INCLUSOS: DOBRADIÇAS, MONTAGEM E INSTALAÇÃO DO BATENTE, FECHADURA COM EXECUÇÃO DO FURO - FORNECIMENTO E INSTALAÇÃO. AF_12/2019	UN	120,00	3,00	3,00	3,00	3,00	3,00	3,00	3,00	3,00	
1.6.	COBERTURA E PROTEÇÕES		-									
1.6.0.1.	TRAMA DE MADEIRA COMPOSTA POR RIPAS, CAIBROS E TERÇAS PARA TELHADOS DE ATÉ 2 ÁGUAS PARA TELHA CERÂMICA CAPA-CANAL, INCLUSO TRANSPORTE VERTICAL. AF_07/2019	M2	2.939,60	73,49	73,49	73,49	73,49	73,49	73,49	73,49	73,49	

FOLHAS: 88
Nº 10-015/2024
Assinatura:



PLQ - PLANILHA DE LEVANTAMENTO DE QUANTIDADES
Memória de Cálculo - OGU

Grau de Sigilo
#PUBLICO

APELIDO DO EMPREENDIMENTO
MCMV FNHIS

Nº TransfereGOV
039556/2025

Nº OPERAÇÃO
039530

PROPONENTE / TOMADOR
PREFEITURA MUNICIPAL DE SÃO DOMINGOS DO MARANHÃO- MA

Item	Descrição	Unidade	Quantidade	CONSTRUÇÃO	CONSTRUÇÃO	CONSTRUÇÃO	CONSTRUÇÃO	CONSTRUÇÃO	CONSTRUÇÃO	CONSTRUÇÃO	CONSTRUÇÃO
				O UNIDADE	O UNIDADE	O UNIDADE	O UNIDADE	O UNIDADE	O UNIDADE	O UNIDADE	O UNIDADE
				11	12	13	14	15	16	17	18
MCMV FNHIS - Programa Minha Casa, Minha Vida. Fundo Nacional de Habitação de Interesse Social - FNHIS.				135.099,56	135.099,56	139.461,27	135.099,56	135.099,56	135.099,56	139.461,27	135.099,56
1.6.0.2.	TELHAMENTO COM TELHA CERÂMICA CAPA-CANAL, TIPO PAULISTA, COM ATÉ 2 ÁGUAS, INCLUSO TRANSPORTE VERTICAL. AF_07/2019	M2	2.939,60	73,49	73,49	73,49	73,49	73,49	73,49	73,49	73,49
1.6.0.3.	PINTURA IMUNIZANTE PARA MADEIRA, 1 DEMÃO. AF_01/2021	M2	4.152,00	103,80	103,80	103,80	103,80	103,80	103,80	103,80	103,80
1.6.0.4.	AMARRAÇÃO DE TELHAS CERÂMICAS OU DE CONCRETO. AF_07/2019	UN	21.040,00	526,00	526,00	526,00	526,00	526,00	526,00	526,00	526,00
1.6.0.5.	CUMEEIRA PARA TELHA CERÂMICA EMBOÇADA COM ARGAMASSA TRAÇO 1:2:9 (CIMENTO, CAL E AREIA) PARA TELHADOS COM ATÉ 2 ÁGUAS, INCLUSO TRANSPORTE VERTICAL. AF_07/2019	M	426,00	10,65	10,65	10,65	10,65	10,65	10,65	10,65	10,65
1.6.0.6.	FABRICAÇÃO E INSTALAÇÃO DE TESOURA INTEIRA EM MADEIRA NÃO APARELHADA, VÃO DE 6 M, PARA TELHA CERÂMICA OU DE CONCRETO, INCLUSO IÇAMENTO. AF_07/2019	UN	160,00	4,00	4,00	4,00	4,00	4,00	4,00	4,00	4,00
1.7.	REVESTIMENTOS		-								
1.7.0.1.	CHAPISCO APLICADO EM ALVENARIAS E ESTRUTURAS DE CONCRETO INTERNAS, COM COLHER DE PEDREIRO. ARGAMASSA TRAÇO 1:3 COM PREPARO EM BETONEIRA 400L. AF_10/2022	M2	5.444,00	136,10	136,10	136,10	136,10	136,10	136,10	136,10	136,10
1.7.0.2.	CHAPISCO APLICADO NO TETO OU EM ALVENARIA E ESTRUTURA, COM ROLO PARA TEXTURA ACRÍLICA. ARGAMASSA TRAÇO 1:4 E EMULSÃO POLIMÉRICA (ADESIVO) COM PREPARO EM BETONEIRA 400L. AF_10/2022	M2	177,60	4,44	4,44	4,44	4,44	4,44	4,44	4,44	4,44
1.7.0.3.	EMBOÇO, EM ARGAMASSA TRAÇO 1:2:8, PREPARO MECÂNICO, APLICADO MANUALMENTE EM PAREDES INTERNAS, PARA AMBIENTES COM ÁREA MENOR QUE 5M², E = 10MM, COM TALISCAS. AF_03/2024	M2	939,60	23,49	23,49	23,49	23,49	23,49	23,49	23,49	23,49
1.7.0.4.	MASSA ÚNICA, EM ARGAMASSA TRAÇO 1:2:8, PREPARO MECÂNICO, APLICADA MANUALMENTE EM PAREDES INTERNAS DE AMBIENTES COM ÁREA ENTRE 5M² E 10M², E = 10MM, COM TALISCAS. AF_03/2024	M2	3.202,00	80,05	80,05	80,05	80,05	80,05	80,05	80,05	80,05
1.7.0.5.	MASSA ÚNICA, EM ARGAMASSA TRAÇO 1:2:8 PREPARO MECÂNICO, APLICADA MANUALMENTE EM PAREDES INTERNAS DE AMBIENTES COM ÁREA MAIOR QUE 10M², E = 10MM, COM TALISCAS. AF_03/2024	M2	1.302,40	32,56	32,56	32,56	32,56	32,56	32,56	32,56	32,56
1.7.0.6.	MASSA ÚNICA, EM ARGAMASSA TRAÇO 1:2:8, PREPARO MECÂNICO, APLICADA MANUALMENTE EM TETO, E = 10MM, COM TALISCAS. AF_03/2024	M2	177,60	4,44	4,44	4,44	4,44	4,44	4,44	4,44	4,44
1.7.0.7.	REVESTIMENTO CERÂMICO PARA PAREDES INTERNAS COM PLACAS TIPO ESMALTADA DE DIMENSÕES 20X20 CM APLICADAS A MEIA ALTURA DAS PAREDES. AF_02/2023 PE	M2	786,00	19,65	19,65	19,65	19,65	19,65	19,65	19,65	19,65
1.7.0.8.	REVESTIMENTO CERÂMICO PARA PAREDES INTERNAS COM PLACAS TIPO ESMALTADA DE DIMENSÕES 20X20 CM APLICADAS NA ALTURA INTEIRA DAS PAREDES. AF_02/2023 PE	M2	153,60	3,84	3,84	3,84	3,84	3,84	3,84	3,84	3,84
1.7.0.9.	CHAPISCO APLICADO EM ALVENARIA (COM PRESENÇA DE VÃOS) E ESTRUTURAS DE CONCRETO DE FACHADA, COM COLHER DE PEDREIRO. ARGAMASSA TRAÇO 1:3 COM PREPARO EM BETONEIRA 400L. AF_10/2022	M2	1.214,00	30,35	30,35	30,35	30,35	30,35	30,35	30,35	30,35

FOI: 05/2026
89
ADMINISTRATIVO



PLQ - PLANILHA DE LEVANTAMENTO DE QUANTIDADES
Memória de Cálculo - OGU

Grau de Sigilo
#PUBLICO

APELIDO DO EMPREENDIMENTO MCMV FNHIS	Nº TransfereGOV 039556/2025	Nº OPERAÇÃO 039530	PROPONENTE / TOMADOR PREFEITURA MUNICIPAL DE SÃO DOMINGOS DO MARANHÃO- MA
---	--------------------------------	-----------------------	--

Item	Descrição	Unidade	Quantidade	CONSTRUÇÃO	CONSTRUÇÃO	CONSTRUÇÃO	CONSTRUÇÃO	CONSTRUÇÃO	CONSTRUÇÃO	CONSTRUÇÃO	CONSTRUÇÃO	CONSTRUÇÃO
				O UNIDADE 11	O UNIDADE 12	O UNIDADE 13	O UNIDADE 14	O UNIDADE 15	O UNIDADE 16	O UNIDADE 17	O UNIDADE 18	
MCMV FNHIS - Programa Minha Casa, Minha Vida, Fundo Nacional de Habitação de Interesse Social - FNHIS.				135.099,56	135.099,56	139.461,27	135.099,56	135.099,56	135.099,56	139.461,27	135.099,56	
1.7.0.10.	CHAPISCO APLICADO EM ALVENARIA (SEM PRESENÇA DE VÃOS) E ESTRUTURAS DE CONCRETO DE FACHADA, COM COLHER DE PEDREIRO. ARGAMASSA TRAÇO 1:3 COM PREPARO EM BETONEIRA 400L. AF 10/2022	M2	1.218,00	30,45	30,45	30,45	30,45	30,45	30,45	30,45	30,45	
1.7.0.11.	EMBOÇO OU MASSA ÚNICA EM ARGAMASSA TRAÇO 1:2:8, PREPARO MECÂNICO COM BETONEIRA 400 L, APLICADA MANUALMENTE EM PANOS CEGOS DE FACHADA (SEM PRESENÇA DE VÃOS), ESPESSURA DE 25 MM. AF 08/2022	M2	1.218,00	30,45	30,45	30,45	30,45	30,45	30,45	30,45	30,45	
1.7.0.12.	EMBOÇO OU MASSA ÚNICA EM ARGAMASSA TRAÇO 1:2:8, PREPARO MECÂNICO COM BETONEIRA 400 L, APLICADA MANUALMENTE EM PANOS DE FACHADA COM PRESENÇA DE VÃOS, ESPESSURA DE 25 MM. AF 08/2022	M2	1.214,00	30,35	30,35	30,35	30,35	30,35	30,35	30,35	30,35	
1.7.0.13.	FORRO EM RÉGUAS DE PVC, FRISADO, PARA AMBIENTES RESIDENCIAIS, INCLUSIVE ESTRUTURA UNIDIRECIONAL DE FIXAÇÃO. AF 08/2023 PS	M2	1.436,00	35,90	35,90	35,90	35,90	35,90	35,90	35,90	35,90	
1.7.0.14.	FUNDO SELADOR ACRÍLICO, APLICAÇÃO MANUAL EM PAREDE, UMA DEMÃO. AF 04/2023	M2	4.504,40	112,61	112,61	112,61	112,61	112,61	112,61	112,61	112,61	
1.7.0.15.	FUNDO SELADOR ACRÍLICO, APLICAÇÃO MANUAL EM TETO, UMA DEMÃO. AF 04/2023	M2	177,60	4,44	4,44	4,44	4,44	4,44	4,44	4,44	4,44	
1.7.0.16.	PINTURA LÁTEX ACRÍLICA STANDARD, APLICAÇÃO MANUAL EM TETO, DUAS DEMÃOS. AF 04/2023	M2	177,60	4,44	4,44	4,44	4,44	4,44	4,44	4,44	4,44	
1.7.0.17.	PINTURA LÁTEX ACRÍLICA STANDARD, APLICAÇÃO MANUAL EM PAREDES, DUAS DEMÃOS. AF 04/2023	M2	4.504,40	112,61	112,61	112,61	112,61	112,61	112,61	112,61	112,61	
1.7.0.18.	APLICAÇÃO MANUAL DE FUNDO SELADOR ACRÍLICO EM PAREDES EXTERNAS DE CASAS. AF 03/2024	M2	2.432,00	60,80	60,80	60,80	60,80	60,80	60,80	60,80	60,80	
1.7.0.19.	PINTURA LÁTEX ACRÍLICA STANDARD, APLICAÇÃO MANUAL EM PAREDES, DUAS DEMÃOS. AF 04/2023	M2	2.432,00	60,80	60,80	60,80	60,80	60,80	60,80	60,80	60,80	
1.7.0.20.	LIXAMENTO DE MADEIRA PARA APLICAÇÃO DE FUNDO OU PINTURA. AF 01/2021	M2	840,00	21,00	21,00	21,00	21,00	21,00	21,00	21,00	21,00	
1.7.0.21.	PINTURA FUNDO NIVELADOR ACRÍLICO BRANCO EM MADEIRA.	M2	840,00	21,00	21,00	21,00	21,00	21,00	21,00	21,00	21,00	
1.7.0.22.	PINTURA TINTA DE ACABAMENTO (PIGMENTADA) ESMALTE SINTÉTICO ACETINADO EM MADEIRA, 2 DEMÃOS. AF 01/2021	M2	840,00	21,00	21,00	21,00	21,00	21,00	21,00	21,00	21,00	
1.8.	PAVIMENTAÇÕES		-									
1.8.0.1.	COMPACTAÇÃO MECÂNICA DE SOLO PARA EXECUÇÃO DE RADIER, PISO DE CONCRETO OU LAJE SOBRE SOLO, COM COMPACTADOR DE SOLOS TIPO PLACA VIBRATÓRIA. AF 09/2021	M2	2.154,80	53,87	53,87	53,87	53,87	53,87	53,87	53,87	53,87	
1.8.0.2.	LASTRO COM MATERIAL GRANULAR (PEDRA BRITADA N.3), APLICADO EM PISOS OU LAJES SOBRE SOLO, ESPESSURA DE *10 CM*. AF 01/2024	M3	215,60	5,39	5,39	5,39	5,39	5,39	5,39	5,39	5,39	
1.8.0.3.	CAMADA SEPARADORA PARA EXECUÇÃO DE RADIER, PISO DE CONCRETO OU LAJE SOBRE SOLO, EM LONA PLÁSTICA. AF 09/2021	M2	2.154,80	53,87	53,87	53,87	53,87	53,87	53,87	53,87	53,87	
1.8.0.4.	LASTRO DE CONCRETO MAGRO, APLICADO EM PISOS, LAJES SOBRE SOLO OU RADIERS, ESPESSURA DE 5 CM. AF 01/2024	M2	2.154,80	53,87	53,87	53,87	53,87	53,87	53,87	53,87	53,87	

FOLHAS: 90
 015/2024
 Assinatura:

APELIDO DO EMPREENDIMENTO
MCMV FNHIS

Nº TransfereGOV
039556/2025

Nº OPERAÇÃO
039530

PROPONENTE / TOMADOR
PREFEITURA MUNICIPAL DE SÃO DOMINGOS DO MARANHÃO- MA

Item	Descrição	Unidade	Quantidade	CONSTRUÇÃO	CONSTRUÇÃO	CONSTRUÇÃO	CONSTRUÇÃO	CONSTRUÇÃO	CONSTRUÇÃO	CONSTRUÇÃO	CONSTRUÇÃO
				O UNIDADE 11	O UNIDADE 12	O UNIDADE 13	O UNIDADE 14	O UNIDADE 15	O UNIDADE 16	O UNIDADE 17	O UNIDADE 18
MCMV FNHIS - Programa Minha Casa, Minha Vida. Fundo Nacional de Habitação de Interesse Social - FNHIS.				135.099,56	135.099,56	139.461,27	135.099,56	135.099,56	135.099,56	139.461,27	135.099,56
1.8.0.5.	CONTRAPISO EM ARGAMASSA TRAÇO 1:4 (CIMENTO E AREIA), PREPARO MECÂNICO COM BETONEIRA 400 L, APLICADO EM ÁREAS MOLHADAS SOBRE LAJE, ADERIDO, ACABAMENTO NÃO REFORÇADO, ESPESSURA 3CM. AF 07/2021	M2	605,20	15,13	15,13	15,13	15,13	15,13	15,13	15,13	15,13
1.8.0.6.	CONTRAPISO EM ARGAMASSA TRAÇO 1:4 (CIMENTO E AREIA), PREPARO MECÂNICO COM BETONEIRA 400 L, APLICADO EM ÁREAS SECAS SOBRE LAJE, ADERIDO, ACABAMENTO NÃO REFORÇADO, ESPESSURA 3CM. AF 07/2021	M2	1.287,60	32,19	32,19	32,19	32,19	32,19	32,19	32,19	32,19
1.8.0.7.	REVESTIMENTO CERÂMICO PARA PISO COM PLACAS TIPO ESMALTADA DE DIMENSÕES 35X35 CM APLICADA EM AMBIENTES DE ÁREA ENTRE 5 M2 E 10 M2. AF 02/2023 PE	M2	672,00	16,80	16,80	16,80	16,80	16,80	16,80	16,80	16,80
1.8.0.8.	REVESTIMENTO CERÂMICO PARA PISO COM PLACAS TIPO ESMALTADA DE DIMENSÕES 35X35 CM APLICADA EM AMBIENTES DE ÁREA MAIOR QUE 10 M2. AF 02/2023 PE	M2	764,00	19,10	19,10	19,10	19,10	19,10	19,10	19,10	19,10
1.8.0.9.	REVESTIMENTO CERÂMICO PARA PISO COM PLACAS TIPO ESMALTADA DE DIMENSÕES 35X35 CM APLICADA EM AMBIENTES DE ÁREA MENOR QUE 5 M2. AF 02/2023 PE	M2	519,20	12,98	12,98	12,98	12,98	12,98	12,98	12,98	12,98
1.8.0.10.	COMPACTAÇÃO MECÂNICA DE SOLO PARA EXECUÇÃO DE RADIER, PISO DE CONCRETO OU LAJE SOBRE SOLO, COM COMPACTADOR DE SOLOS TIPO PLACA VIBRATÓRIA. AF 09/2021	M2	646,00	16,15	16,15	16,15	16,15	16,15	16,15	16,15	16,15
1.8.0.11.	EXECUÇÃO DE PASSEIO (CALÇADA) OU PISO DE CONCRETO COM CONCRETO MOLDADO IN LOCO, FEITO EM OBRA, ACABAMENTO CONVENCIONAL, NÃO ARMADO. AF 08/2022	M3	45,20	1,13	1,13	1,13	1,13	1,13	1,13	1,13	1,13
1.8.0.12.	SOLEIRA EM MÁRMORE, LARGURA 15 CM, ESPESSURA 2,0 CM. AF 09/2020	M	100,80	2,52	2,52	2,52	2,52	2,52	2,52	2,52	2,52
1.8.0.13.	RODAPÉ CERÂMICO DE 7CM DE ALTURA COM PLACAS TIPO ESMALTADA DE DIMENSÕES 35X35CM. AF 02/2023	M	1.548,00	38,70	38,70	38,70	38,70	38,70	38,70	38,70	38,70
1.8.0.14.	PEITORIL LINEAR EM GRANITO OU MÁRMORE, L = 15CM, ASSENTADO COM ARGAMASSA 1:6 COM ADITIVO. AF 11/2020	M	260,00	6,50	6,50	6,50	6,50	6,50	6,50	6,50	6,50
1.9.	INSTALAÇÕES ELPETRICAS										
1.9.0.1.	DISJUNTOR MONOPOLAR TIPO DIN, CORRENTE NOMINAL DE 10A - FORNECIMENTO E INSTALAÇÃO. AF 10/2020	UN	80,00	2,00	2,00	2,00	2,00	2,00	2,00	2,00	2,00
1.9.0.2.	DISJUNTOR MONOPOLAR TIPO DIN, CORRENTE NOMINAL DE 16A - FORNECIMENTO E INSTALAÇÃO. AF 10/2020	UN	40,00	1,00	1,00	1,00	1,00	1,00	1,00	1,00	1,00
1.9.0.3.	DISJUNTOR MONOPOLAR TIPO DIN, CORRENTE NOMINAL DE 25A - FORNECIMENTO E INSTALAÇÃO. AF 10/2020	UN	40,00	1,00	1,00	1,00	1,00	1,00	1,00	1,00	1,00
1.9.0.4.	DISJUNTOR MONOPOLAR TIPO DIN, CORRENTE NOMINAL DE 50A - FORNECIMENTO E INSTALAÇÃO. AF 10/2020	UN	40,00	1,00	1,00	1,00	1,00	1,00	1,00	1,00	1,00
1.9.0.5.	DISJUNTOR BIPOLAR TIPO DR, CORRENTE NOMINAL DE 25A - FORNECIMENTO E INSTALAÇÃO.	UN	80,00	2,00	2,00	2,00	2,00	2,00	2,00	2,00	2,00
1.9.0.6.	ENTRADA DE ENERGIA ELÉTRICA, AÉREA, MONOFÁSICA, COM CAIXA DE EMBUTIR, CABO DE 10 MM2 E DISJUNTOR DIN 50A (NÃO INCLUSO O POSTE DE CONCRETO). AF 07/2020 PS	UN	40,00	1,00	1,00	1,00	1,00	1,00	1,00	1,00	1,00

FOLHAS: 95
 Nº de protocolo: 015/2025
 Assinatura:



PLQ - PLANILHA DE LEVANTAMENTO DE QUANTIDADES
Memória de Cálculo - OGU

Grau de Sigilo
#PUBLICO

APELIDO DO EMPREENDIMENTO MCMV FNHIS	Nº TransfereGOV 039556/2025	Nº OPERAÇÃO 039530	PROPONENTE / TOMADOR PREFEITURA MUNICIPAL DE SÃO DOMINGOS DO MARANHÃO- MA
--	---------------------------------------	------------------------------	---

Item	Descrição	Unidade	Quantidade	CONSTRUÇÃO	CONSTRUÇÃO	CONSTRUÇÃO	CONSTRUÇÃO	CONSTRUÇÃO	CONSTRUÇÃO	CONSTRUÇÃO	CONSTRUÇÃO
				O UNIDADE 11	O UNIDADE 12	O UNIDADE 13	O UNIDADE 14	O UNIDADE 15	O UNIDADE 16	O UNIDADE 17	O UNIDADE 18
MCMV FNHIS - Programa Minha Casa, Minha Vida. Fundo Nacional de Habitação de Interesse Social - FNHIS.				135.099,56	135.099,56	139.461,27	135.099,56	135.099,56	135.099,56	139.461,27	135.099,56
1.9.0.7.	QUADRO DE DISTRIBUIÇÃO DE LUZ EM PVC PARA 12 DISJUNTORES - FORNECIMENTO E INSTALAÇÃO.	UN	40,00	1,00	1,00	1,00	1,00	1,00	1,00	1,00	1,00
1.9.0.8.	LUMINÁRIA TIPO PLAFON CIRCULAR, DE SOBREPOR, COM LED DE 12/13 W - FORNECIMENTO E INSTALAÇÃO. AF 09/2024	UN	280,00	7,00	7,00	7,00	7,00	7,00	7,00	7,00	7,00
1.9.0.9.	LÂMPADA COMPACTA DE LED 10 W, BASE E27 - FORNECIMENTO E INSTALAÇÃO. AF 09/2024	UN	280,00	7,00	7,00	7,00	7,00	7,00	7,00	7,00	7,00
1.9.0.10.	INTERRUPTOR SIMPLES (1 MÓDULO), 10A/250V, INCLUINDO SUPORTE E PLACA - FORNECIMENTO E INSTALAÇÃO. AF 03/2023	UN	200,00	5,00	5,00	5,00	5,00	5,00	5,00	5,00	5,00
1.9.0.11.	INTERRUPTOR SIMPLES (2 MÓDULOS), 10A/250V, INCLUINDO SUPORTE E PLACA - FORNECIMENTO E INSTALAÇÃO. AF 03/2023	UN	40,00	1,00	1,00	1,00	1,00	1,00	1,00	1,00	1,00
1.9.0.12.	TOMADA BAIXA DE EMBUTIR (1 MÓDULO), 2P+T 10 A, INCLUINDO SUPORTE E PLACA - FORNECIMENTO E INSTALAÇÃO. AF 03/2023	UN	400,00	10,00	10,00	10,00	10,00	10,00	10,00	10,00	10,00
1.9.0.13.	TOMADA MÉDIA DE EMBUTIR (1 MÓDULO), 2P+T 10 A, INCLUINDO SUPORTE E PLACA - FORNECIMENTO E INSTALAÇÃO. AF 03/2023	UN	240,00	6,00	6,00	6,00	6,00	6,00	6,00	6,00	6,00
1.9.0.14.	TOMADA ALTA DE EMBUTIR (1 MÓDULO), 2P+T 20 A, INCLUINDO SUPORTE E PLACA - FORNECIMENTO E INSTALAÇÃO. AF 03/2023	UN	40,00	1,00	1,00	1,00	1,00	1,00	1,00	1,00	1,00
1.9.0.15.	INTERRUPTOR PULSADOR CAMPAINHA (1 MÓDULO), 10A/250V, INCLUINDO SUPORTE E PLACA - FORNECIMENTO E INSTALAÇÃO. AF 03/2023	UN	40,00	1,00	1,00	1,00	1,00	1,00	1,00	1,00	1,00
1.9.0.16.	CAMPAINHA CIGARRA (1 MÓDULO), 10A/250V, INCLUINDO SUPORTE E PLACA - FORNECIMENTO E INSTALAÇÃO. AF 03/2023	UN	40,00	1,00	1,00	1,00	1,00	1,00	1,00	1,00	1,00
1.9.0.17.	SUPORTE PARAFUSADO COM ESPELHO / PLACA DE ENCAIXE 4" X 2" BAIXO (0,30 M DO PISO) PARA PONTO ELÉTRICO - FORNECIMENTO E INSTALAÇÃO.	UN	80,00	2,00	2,00	2,00	2,00	2,00	2,00	2,00	2,00
1.9.0.18.	CAIXA RETANGULAR 4" X 2" BAIXA (0,30 M DO PISO), PVC, INSTALADA EM PAREDE - FORNECIMENTO E INSTALAÇÃO. AF 03/2023	UN	480,00	12,00	12,00	12,00	12,00	12,00	12,00	12,00	12,00
1.9.0.19.	CAIXA RETANGULAR 4" X 2" MÉDIA (1,30 M DO PISO), PVC, INSTALADA EM PAREDE - FORNECIMENTO E INSTALAÇÃO. AF 03/2023	UN	520,00	13,00	13,00	13,00	13,00	13,00	13,00	13,00	13,00
1.9.0.20.	CAIXA RETANGULAR 4" X 2" ALTA (2,00 M DO PISO), PVC, INSTALADA EM PAREDE - FORNECIMENTO E INSTALAÇÃO. AF 03/2023	UN	80,00	2,00	2,00	2,00	2,00	2,00	2,00	2,00	2,00
1.9.0.21.	CAIXA OCTOGONAL 3" X 3", PVC, INSTALADA EM LAJE - FORNECIMENTO E INSTALAÇÃO. AF 03/2023	UN	280,00	7,00	7,00	7,00	7,00	7,00	7,00	7,00	7,00
1.9.0.22.	CABO DE COBRE FLEXÍVEL ISOLADO, 1,5 MM², ANTI-CHAMA 450/750 V, PARA CIRCUITOS TERMINAIS - FORNECIMENTO E INSTALAÇÃO. AF 03/2023	M	3.916,00	97,90	97,90	97,90	97,90	97,90	97,90	97,90	97,90
1.9.0.23.	CABO DE COBRE FLEXÍVEL ISOLADO, 2,5 MM², ANTI-CHAMA 450/750 V, PARA CIRCUITOS TERMINAIS - FORNECIMENTO E INSTALAÇÃO. AF 03/2023	M	10.352,00	258,80	258,80	258,80	258,80	258,80	258,80	258,80	258,80
1.9.0.24.	CABO DE COBRE FLEXÍVEL ISOLADO, 4 MM², ANTI-CHAMA 450/750 V, PARA CIRCUITOS TERMINAIS - FORNECIMENTO E INSTALAÇÃO. AF 03/2023	M	992,00	24,80	24,80	24,80	24,80	24,80	24,80	24,80	24,80

FOLHAS: 92
 Nº de protocolo: 015/2026
 Assinatura:



PLQ - PLANILHA DE LEVANTAMENTO DE QUANTIDADES
Memória de Cálculo - OGU

Grau de Sigilo
#PUBLICO

APELIDO DO EMPREENDIMENTO MCMV FNHIS	Nº TransfereGOV 039556/2025	Nº OPERAÇÃO 039530	PROPONENTE / TOMADOR PREFEITURA MUNICIPAL DE SÃO DOMINGOS DO MARANHÃO- MA
---	--------------------------------	-----------------------	--

Item	Descrição	Unidade	Quantidade	CONSTRUÇÃO	CONSTRUÇÃO	CONSTRUÇÃO	CONSTRUÇÃO	CONSTRUÇÃO	CONSTRUÇÃO	CONSTRUÇÃO	CONSTRUÇÃO
				O UNIDADE	O UNIDADE	O UNIDADE	O UNIDADE	O UNIDADE	O UNIDADE	O UNIDADE	O UNIDADE
MCMV FNHIS - Programa Minha Casa, Minha Vida. Fundo Nacional de Habitação de Interesse Social - FNHIS.				11	12	13	14	15	16	17	18
1.9.0.25.	CABO DE COBRE ISOLADO, 10 MM², ANTI-CHAMA 450/750 V, INSTALADO EM ELETROCALHA OU PERFILADO - FORNECIMENTO E INSTALAÇÃO. AF 10/2020	M	1.036,00	25,90	25,90	25,90	25,90	25,90	25,90	25,90	25,90
1.9.0.26.	CABO DE COBRE FLEXÍVEL ISOLADO, 10 MM², ANTI-CHAMA 0,6/1,0 KV, PARA DISTRIBUIÇÃO - FORNECIMENTO E INSTALAÇÃO. AF_10/2020	M	332,00	8,30	8,30	8,30	8,30	8,30	8,30	8,30	8,30
1.9.0.27.	ELETRODUTO FLEXÍVEL CORRUGADO, PVC, DN 25 MM (3/4"), PARA CIRCUITOS TERMINAIS, INSTALADO EM FORRO - FORNECIMENTO E INSTALAÇÃO. AF 03/2023	M	1.788,00	44,70	44,70	44,70	44,70	44,70	44,70	44,70	44,70
1.9.0.28.	ELETRODUTO FLEXÍVEL CORRUGADO, PVC, DN 25 MM (3/4"), PARA CIRCUITOS TERMINAIS, INSTALADO EM PAREDE - FORNECIMENTO E INSTALAÇÃO. AF 03/2023	M	2.332,00	58,30	58,30	58,30	58,30	58,30	58,30	58,30	58,30
1.9.0.29.	ELETRODUTO FLEXÍVEL CORRUGADO REFORÇADO, PVC, DN 25 MM (3/4"), PARA CIRCUITOS TERMINAIS, INSTALADO EM LAJE - FORNECIMENTO E INSTALAÇÃO. AF 03/2023	M	882,40	22,06	22,06	22,06	22,06	22,06	22,06	22,06	22,06
1.9.0.30.	RASGO LINEAR MANUAL EM ALVENARIA, PARA ELETRODUTOS, DIÂMETROS MENORES OU IGUAIS A 40 MM. AF 09/2023	M	2.332,00	58,30	58,30	58,30	58,30	58,30	58,30	58,30	58,30
1.10.	INSTALAÇÕES HIDRÁULICAS		-								
1.10.0.1.	JOELHO 90 GRAUS COM BUCHA DE LATÃO, PVC, SOLDÁVEL, DN 25MM, X 1/2 INSTALADO EM RAMAL OU SUB-RAMAL DE ÁGUA - FORNECIMENTO E INSTALAÇÃO. AF 06/2022	UN	280,00	7,00	7,00	7,00	7,00	7,00	7,00	7,00	7,00
1.10.0.2.	JOELHO 90 GRAUS, PVC, SOLDÁVEL, DN 25MM, INSTALADO EM RAMAL DE DISTRIBUIÇÃO DE ÁGUA - FORNECIMENTO E INSTALAÇÃO. AF 06/2022	UN	320,00	8,00	8,00	8,00	8,00	8,00	8,00	8,00	8,00
1.10.0.3.	TE, PVC, SOLDÁVEL, DN 25MM, INSTALADO EM RAMAL OU SUB-RAMAL DE ÁGUA - FORNECIMENTO E INSTALAÇÃO. AF 06/2022	UN	160,00	4,00	4,00	4,00	4,00	4,00	4,00	4,00	4,00
1.10.0.4.	ADAPTADOR CURTO COM BOLSA E ROSCA PARA REGISTRO, PVC, SOLDÁVEL, DN 25MM X 3/4, INSTALADO EM RAMAL OU SUB-RAMAL DE ÁGUA - FORNECIMENTO E INSTALAÇÃO. AF 06/2022	UN	320,00	8,00	8,00	8,00	8,00	8,00	8,00	8,00	8,00
1.10.0.5.	TUBO, PVC, SOLDÁVEL, DE 25MM, INSTALADO EM PRUMADA DE ÁGUA - FORNECIMENTO E INSTALAÇÃO. AF 06/2022	M	204,00	5,10	5,10	5,10	5,10	5,10	5,10	5,10	5,10
1.10.0.6.	TUBO, PVC, SOLDÁVEL, DE 25MM, INSTALADO EM RAMAL OU SUB-RAMAL DE ÁGUA - FORNECIMENTO E INSTALAÇÃO. AF 06/2022	M	348,00	8,70	8,70	8,70	8,70	8,70	8,70	8,70	8,70
1.10.0.7.	FORNECIMENTO E INSTALAÇÃO DE PRESSURIZADOR ACOPLADO AO CHUVEIRO (TENSÃO: 220V - PRESSÃO MINIMA: 0,7MCA / PRESSÃO MÁXIMA: 2,5MCA - ENTRADA 1/2" / SAÍDA 1/2")	UN	40,00	1,00	1,00	1,00	1,00	1,00	1,00	1,00	1,00
1.10.0.8.	REGISTRO DE PRESSÃO BRUTO, LATÃO, ROSCÁVEL, 3/4", COM ACABAMENTO E CANOPLA CROMADOS - FORNECIMENTO E INSTALAÇÃO. AF 08/2021	UN	40,00	1,00	1,00	1,00	1,00	1,00	1,00	1,00	1,00
1.10.0.9.	REGISTRO DE GAVETA BRUTO, LATÃO, ROSCÁVEL, 3/4", COM ACABAMENTO E CANOPLA CROMADOS - FORNECIMENTO E INSTALAÇÃO. AF 08/2021	UN	120,00	3,00	3,00	3,00	3,00	3,00	3,00	3,00	3,00

FOLHAS: 93
 Nº protocolo: 015/2025
 Assinatura: [assinatura]



PLQ - PLANILHA DE LEVANTAMENTO DE QUANTIDADES
Memória de Cálculo - OGU

Grau de Sigilo
#PUBLICO

APELIDO DO EMPREENDIMENTO
MCMV FNHIS

Nº TransfereGOV
039556/2025

Nº OPERAÇÃO
039530

PROPONENTE / TOMADOR
PREFEITURA MUNICIPAL DE SÃO DOMINGOS DO MARANHÃO- MA

Item	Descrição	Unidade	Quantidade	CONSTRUÇÃO	CONSTRUÇÃO	CONSTRUÇÃO	CONSTRUÇÃO	CONSTRUÇÃO	CONSTRUÇÃO	CONSTRUÇÃO	CONSTRUÇÃO
				O UNIDADE	O UNIDADE	O UNIDADE	O UNIDADE	O UNIDADE	O UNIDADE	O UNIDADE	O UNIDADE
MCMV FNHIS - Programa Minha Casa, Minha Vida. Fundo Nacional de Habitação de Interesse Social - FNHIS.				11	12	13	14	15	16	17	18
1.10.0.10.	REGISTRO DE ESFERA, PVC, SOLDÁVEL, COM VOLANTE, DN 32 MM - FORNECIMENTO E INSTALAÇÃO. AF_08/2021	UN	80,00	2,00	2,00	2,00	2,00	2,00	2,00	2,00	2,00
1.10.0.11.	ENGATE FLEXÍVEL EM PLÁSTICO BRANCO, 1/2" X 40CM - FORNECIMENTO E INSTALAÇÃO. AF_01/2020	UN	160,00	4,00	4,00	4,00	4,00	4,00	4,00	4,00	4,00
1.10.0.12.	KIT CAVALETE PARA MEDIÇÃO DE ÁGUA - ENTRADA INDIVIDUALIZADA, EM PVC 25 MM (3/4"), PARA 1 MEDIDOR - FORNECIMENTO E INSTALAÇÃO (EXCLUSIVE HIDRÔMETRO). AF_03/2024	UN	40,00	1,00	1,00	1,00	1,00	1,00	1,00	1,00	1,00
1.10.0.13.	CAIXA DE EMBUTIR EM POLICARBONATO PARA ABRIGO DE HIDRÔMETRO - FORNECIMENTO E INSTALAÇÃO (EXCLUSIVE HIDRÔMETRO).	UN	40,00	1,00	1,00	1,00	1,00	1,00	1,00	1,00	1,00
1.10.0.14.	REGISTRO DE GAVETA BRUTO, LATÃO, ROSCÁVEL, 3/4" - FORNECIMENTO E INSTALAÇÃO. AF_08/2021	UN	40,00	1,00	1,00	1,00	1,00	1,00	1,00	1,00	1,00
1.10.0.15.	TUBO, PVC, SOLDÁVEL, DE 25MM, INSTALADO EM RAMAL DE DISTRIBUIÇÃO DE ÁGUA - FORNECIMENTO E INSTALAÇÃO. AF_06/2022	M	270,00	6,75	6,75	6,75	6,75	6,75	6,75	6,75	6,75
1.10.0.16.	TUBO, PVC, SOLDÁVEL, DE 25MM, INSTALADO EM PRUMADA DE ÁGUA - FORNECIMENTO E INSTALAÇÃO. AF_06/2022	M	120,00	3,00	3,00	3,00	3,00	3,00	3,00	3,00	3,00
1.10.0.17.	JOELHO 90 GRAUS, PVC, SOLDÁVEL, DN 25MM, INSTALADO EM RAMAL DE DISTRIBUIÇÃO DE ÁGUA - FORNECIMENTO E INSTALAÇÃO. AF_06/2022	UN	80,00	2,00	2,00	2,00	2,00	2,00	2,00	2,00	2,00
1.10.0.18.	TE, PVC, SOLDÁVEL, DN 25MM, INSTALADO EM RAMAL DE DISTRIBUIÇÃO DE ÁGUA - FORNECIMENTO E INSTALAÇÃO. AF_06/2022	UN	40,00	1,00	1,00	1,00	1,00	1,00	1,00	1,00	1,00
1.10.0.19.	CAIXA D'ÁGUA EM POLIETILENO, 500 LITROS - FORNECIMENTO E INSTALAÇÃO. AF_06/2021	UN	40,00	1,00	1,00	1,00	1,00	1,00	1,00	1,00	1,00
1.10.0.20.	FURO EM CAIXA D'ÁGUA COM ESPESSURA DE 2 ATÉ 5 MM E DIÂMETRO DE 25 MM. AF_06/2021	UN	40,00	1,00	1,00	1,00	1,00	1,00	1,00	1,00	1,00
1.10.0.21.	FURO EM CAIXA D'ÁGUA COM ESPESSURA DE 2 ATÉ 5 MM E DIÂMETRO DE 32 MM. AF_06/2021	UN	80,00	2,00	2,00	2,00	2,00	2,00	2,00	2,00	2,00
1.10.0.22.	ADAPTADOR COM FLANGE E ANEL DE VEDAÇÃO, PVC, SOLDÁVEL, DN 25 MM X 3/4", INSTALADO EM RESERVAÇÃO PREDIAL DE ÁGUA - FORNECIMENTO E INSTALAÇÃO. AF_04/2024	UN	40,00	1,00	1,00	1,00	1,00	1,00	1,00	1,00	1,00
1.10.0.23.	ADAPTADOR COM FLANGE E ANEL DE VEDAÇÃO, PVC, SOLDÁVEL, DN 32 MM X 1", INSTALADO EM RESERVAÇÃO PREDIAL DE ÁGUA - FORNECIMENTO E INSTALAÇÃO. AF_04/2024	UN	80,00	2,00	2,00	2,00	2,00	2,00	2,00	2,00	2,00
1.10.0.24.	TORNEIRA DE BOIA PARA CAIXA D'ÁGUA, ROSCÁVEL, 3/4" - FORNECIMENTO E INSTALAÇÃO. AF_08/2021	UN	40,00	1,00	1,00	1,00	1,00	1,00	1,00	1,00	1,00
1.10.0.25.	JOELHO 90 GRAUS, PVC, SOLDÁVEL, DN 25MM, INSTALADO EM RAMAL DE DISTRIBUIÇÃO DE ÁGUA - FORNECIMENTO E INSTALAÇÃO. AF_06/2022	UN	320,00	8,00	8,00	8,00	8,00	8,00	8,00	8,00	8,00

QUANT: 04
Nº: 015/2025
Assinatura: [assinatura]

APELIDO DO EMPREENDIMENTO MCMV FNHIS	Nº TransfereGOV 039556/2025	Nº OPERAÇÃO 039530	PROPONENTE / TOMADOR PREFEITURA MUNICIPAL DE SÃO DOMINGOS DO MARANHÃO- MA
---	--------------------------------	-----------------------	--

Item	Descrição	Unidade	Quantidade	CONSTRUÇÃO	CONSTRUÇÃO	CONSTRUÇÃO	CONSTRUÇÃO	CONSTRUÇÃO	CONSTRUÇÃO	CONSTRUÇÃO	CONSTRUÇÃO
				O UNIDADE	O UNIDADE	O UNIDADE	O UNIDADE	O UNIDADE	O UNIDADE	O UNIDADE	O UNIDADE
				11	12	13	14	15	16	17	18
MCMV FNHIS - Programa Minha Casa, Minha Vida. Fundo Nacional de Habitação de Interesse Social - FNHIS.				135.099,56	135.099,56	139.461,27	135.099,56	135.099,56	135.099,56	139.461,27	135.099,56
1.10.0.26.	JOELHO 90 GRAUS, PVC, SOLDÁVEL, DN 32MM, INSTALADO EM RAMAL DE DISTRIBUIÇÃO DE ÁGUA - FORNECIMENTO E INSTALAÇÃO. AF_06/2022	UN	160,00	4,00	4,00	4,00	4,00	4,00	4,00	4,00	4,00
1.10.0.27.	JOELHO 45 GRAUS, PVC, SOLDÁVEL, DN 32MM, INSTALADO EM RAMAL DE DISTRIBUIÇÃO DE ÁGUA - FORNECIMENTO E INSTALAÇÃO. AF_06/2022	UN	40,00	1,00	1,00	1,00	1,00	1,00	1,00	1,00	1,00
1.10.0.28.	BUCHA DE REDUÇÃO, CURTA, PVC, SOLDÁVEL, DN 32 X 25 MM, INSTALADO EM RAMAL DE DISTRIBUIÇÃO DE ÁGUA - FORNECIMENTO E INSTALAÇÃO. AF_06/2022	UN	80,00	2,00	2,00	2,00	2,00	2,00	2,00	2,00	2,00
1.10.0.29.	TE, PVC, SOLDÁVEL, DN 32MM, INSTALADO EM RAMAL DE DISTRIBUIÇÃO DE ÁGUA - FORNECIMENTO E INSTALAÇÃO. AF_06/2022	UN	120,00	3,00	3,00	3,00	3,00	3,00	3,00	3,00	3,00
1.10.0.30.	TÊ DE REDUÇÃO, PVC, SOLDÁVEL, DN 32MM X 25MM, INSTALADO EM RAMAL DE DISTRIBUIÇÃO DE ÁGUA - FORNECIMENTO E INSTALAÇÃO. AF_06/2022	UN	40,00	1,00	1,00	1,00	1,00	1,00	1,00	1,00	1,00
1.10.0.31.	TUBO, PVC, SOLDÁVEL, DE 25MM, INSTALADO EM RAMAL DE DISTRIBUIÇÃO DE ÁGUA - FORNECIMENTO E INSTALAÇÃO. AF_06/2022	M	176,00	4,40	4,40	4,40	4,40	4,40	4,40	4,40	4,40
1.10.0.32.	TUBO, PVC, SOLDÁVEL, DE 32MM, INSTALADO EM RAMAL DE DISTRIBUIÇÃO DE ÁGUA - FORNECIMENTO E INSTALAÇÃO. AF_06/2022	M	422,00	10,55	10,55	10,55	10,55	10,55	10,55	10,55	10,55
1.11.	SANITÁRIAS / PLUVIAL		-								
1.11.0.1.	JOELHO 45 GRAUS, PVC, SERIE NORMAL, ESGOTO PREDIAL, DN 40 MM, JUNTA SOLDÁVEL, FORNECIDO E INSTALADO EM RAMAL DE DESCARGA OU RAMAL DE ESGOTO SANITÁRIO. AF_08/2022	UN	120,00	3,00	3,00	3,00	3,00	3,00	3,00	3,00	3,00
1.11.0.2.	JOELHO 45 GRAUS, PVC, SERIE NORMAL, ESGOTO PREDIAL, DN 50 MM, JUNTA ELÁSTICA, FORNECIDO E INSTALADO EM RAMAL DE DESCARGA OU RAMAL DE ESGOTO SANITÁRIO. AF_08/2022	UN	80,00	2,00	2,00	2,00	2,00	2,00	2,00	2,00	2,00
1.11.0.3.	JOELHO 90 GRAUS, PVC, SERIE NORMAL, ESGOTO PREDIAL, DN 40 MM, JUNTA SOLDÁVEL, FORNECIDO E INSTALADO EM RAMAL DE DESCARGA OU RAMAL DE ESGOTO SANITÁRIO. AF_08/2022	UN	80,00	2,00	2,00	2,00	2,00	2,00	2,00	2,00	2,00
1.11.0.4.	JOELHO 90 GRAUS, PVC, SERIE NORMAL, ESGOTO PREDIAL, DN 50 MM, JUNTA ELÁSTICA, FORNECIDO E INSTALADO EM RAMAL DE DESCARGA OU RAMAL DE ESGOTO SANITÁRIO. AF_08/2022	UN	360,00	9,00	9,00	9,00	9,00	9,00	9,00	9,00	9,00
1.11.0.5.	JOELHO 90 GRAUS, PVC, SERIE NORMAL, ESGOTO PREDIAL, DN 100 MM, JUNTA ELÁSTICA, FORNECIDO E INSTALADO EM RAMAL DE DESCARGA OU RAMAL DE ESGOTO SANITÁRIO. AF_08/2022	UN	40,00	1,00	1,00	1,00	1,00	1,00	1,00	1,00	1,00
1.11.0.6.	TE, PVC, SERIE NORMAL, ESGOTO PREDIAL, DN 50 X 50 MM, JUNTA ELÁSTICA, FORNECIDO E INSTALADO EM RAMAL DE DESCARGA OU RAMAL DE ESGOTO SANITÁRIO. AF_08/2022	UN	40,00	1,00	1,00	1,00	1,00	1,00	1,00	1,00	1,00

OLIVAS: _____
 Nº de processo: 015/2025
 Assinatura: _____
 95

APELIDO DO EMPREENDIMENTO
MCMV FNHIS

Nº TransfereGOV
039556/2025

Nº OPERAÇÃO
039530

PROPONENTE / TOMADOR
PREFEITURA MUNICIPAL DE SÃO DOMINGOS DO MARANHÃO- MA

Item	Descrição	Unidade	Quantidade	CONSTRUÇÃO	CONSTRUÇÃO	CONSTRUÇÃO	CONSTRUÇÃO	CONSTRUÇÃO	CONSTRUÇÃO	CONSTRUÇÃO	CONSTRUÇÃO
				11	12	13	14	15	16	17	18
MCMV FNHIS - Programa Minha Casa, Minha Vida. Fundo Nacional de Habitação de Interesse Social - FNHIS.				135.099,56	135.099,56	139.461,27	135.099,56	135.099,56	135.099,56	139.461,27	135.099,56
1.11.0.7.	JUNÇÃO DE REDUÇÃO INVERTIDA, PVC, SÉRIE NORMAL, ESGOTO PREDIAL, DN 100 X 50 MM, JUNTA ELÁSTICA, FORNECIDO E INSTALADO EM RAMAL DE DESCARGA OU RAMAL DE ESGOTO SANITÁRIO. AF 08/2022	UN	40,00	1,00	1,00	1,00	1,00	1,00	1,00	1,00	1,00
1.11.0.8.	TERMINAL DE VENTILAÇÃO, PVC, SÉRIE NORMAL, ESGOTO PREDIAL, DN 50 MM, JUNTA SOLDÁVEL, FORNECIDO E INSTALADO EM PRUMADA DE ESGOTO SANITÁRIO OU VENTILAÇÃO. AF 08/2022	UN	40,00	1,00	1,00	1,00	1,00	1,00	1,00	1,00	1,00
1.11.0.9.	TUBO PVC, SERIE NORMAL, ESGOTO PREDIAL, DN 40 MM, FORNECIDO E INSTALADO EM RAMAL DE DESCARGA OU RAMAL DE ESGOTO SANITÁRIO. AF 08/2022	M	134,00	3,35	3,35	3,35	3,35	3,35	3,35	3,35	3,35
1.11.0.10.	TUBO PVC, SERIE NORMAL, ESGOTO PREDIAL, DN 50 MM, FORNECIDO E INSTALADO EM RAMAL DE DESCARGA OU RAMAL DE ESGOTO SANITÁRIO. AF 08/2022	M	408,40	10,21	10,21	10,21	10,21	10,21	10,21	10,21	10,21
1.11.0.11.	TUBO PVC, SERIE NORMAL, ESGOTO PREDIAL, DN 50 MM, FORNECIDO E INSTALADO EM PRUMADA DE ESGOTO SANITÁRIO OU VENTILAÇÃO. AF 08/2022	M	160,00	4,00	4,00	4,00	4,00	4,00	4,00	4,00	4,00
1.11.0.12.	TUBO PVC, SERIE NORMAL, ESGOTO PREDIAL, DN 100 MM, FORNECIDO E INSTALADO EM RAMAL DE DESCARGA OU RAMAL DE ESGOTO SANITÁRIO. AF 08/2022	M	1.352,00	33,80	33,80	33,80	33,80	33,80	33,80	33,80	33,80
1.11.0.13.	CAIXA ENTERRADA HIDRÁULICA RETANGULAR EM ALVENARIA COM TIJOLOS CERÂMICOS MACIÇOS, DIMENSÕES INTERNAS: 0,6X0,6X0,6 M PARA REDE DE ESGOTO. AF 12/2020	UN	200,00	5,00	5,00	5,00	5,00	5,00	5,00	5,00	5,00
1.11.0.14.	CAIXA SIFONADA, PVC, DN 100 X 100 X 50 MM, JUNTA ELÁSTICA, FORNECIDA E INSTALADA EM RAMAL DE DESCARGA OU EM RAMAL DE ESGOTO SANITÁRIO. AF 08/2022	UN	40,00	1,00	1,00	1,00	1,00	1,00	1,00	1,00	1,00
1.11.0.15.	RALO SIFONADO REDONDO, PVC, DN 100 X 40 MM, JUNTA SOLDÁVEL, FORNECIDO E INSTALADO EM RAMAL DE DESCARGA OU EM RAMAL DE ESGOTO SANITÁRIO. AF 08/2022	UN	40,00	1,00	1,00	1,00	1,00	1,00	1,00	1,00	1,00
1.11.0.16.	RALO SECO CÔNICO, PVC, DN 100 X 40 MM, JUNTA SOLDÁVEL, FORNECIDO E INSTALADO EM RAMAL DE DESCARGA OU EM RAMAL DE ESGOTO SANITÁRIO. AF 08/2022	UN	40,00	1,00	1,00	1,00	1,00	1,00	1,00	1,00	1,00
1.11.0.17.	CAIXA DE GORDURA SIMPLES (CAPACIDADE: 36 L), RETANGULAR, EM ALVENARIA COM BLOCOS DE CONCRETO, DIMENSÕES INTERNAS = 0,2X0,4 M, ALTURA INTERNA = 0,8 M. AF 12/2020	UN	40,00	1,00	1,00	1,00	1,00	1,00	1,00	1,00	1,00
1.12.	APARELHOS, METAIS E BANCADAS	-	-								
1.12.0.1.	VASO SANITÁRIO SIFONADO COM CAIXA ACOPLADA LOUÇA BRANCA, INCLUSO ENGATE FLEXÍVEL EM PLÁSTICO BRANCO, 1/2 X 40CM - FORNECIMENTO E INSTALAÇÃO. AF 01/2020	UN	40,00	1,00	1,00	1,00	1,00	1,00	1,00	1,00	1,00
1.12.0.2.	LAVATÓRIO LOUÇA BRANCA SUSPENSO, 29,5 X 39CM OU EQUIVALENTE, PADRÃO POPULAR, INCLUSO SIFÃO FLEXÍVEL EM PVC, VÁLVULA E ENGATE FLEXÍVEL 30CM EM PLÁSTICO E TORNEIRA CROMADA DE MESA, PADRÃO POPULAR - FORNECIMENTO E INSTALAÇÃO. AF_01/2020	UN	40,00	1,00	1,00	1,00	1,00	1,00	1,00	1,00	1,00

FOLHAS: 16
 Nº processo: 015/2025
 Assinatura:



PLQ - PLANILHA DE LEVANTAMENTO DE QUANTIDADES
Memória de Cálculo - OGU

Grau de Sigilo
#PUBLICO

APELIDO DO EMPREENDIMENTO
MCMV FNHIS

Nº TransfereGOV
039556/2025

Nº OPERAÇÃO
039530

PROPONENTE / TOMADOR
PREFEITURA MUNICIPAL DE SÃO DOMINGOS DO MARANHÃO- MA

Item	Descrição	Unidade	Quantidade	CONSTRUÇÃO	CONSTRUÇÃO	CONSTRUÇÃO	CONSTRUÇÃO	CONSTRUÇÃO	CONSTRUÇÃO	CONSTRUÇÃO	CONSTRUÇÃO
				O UNIDADE	O UNIDADE	O UNIDADE	O UNIDADE	O UNIDADE	O UNIDADE	O UNIDADE	O UNIDADE
MCMV FNHIS - Programa Minha Casa, Minha Vida. Fundo Nacional de Habitação de Interesse Social - FNHIS.				11	12	13	14	15	16	17	18
				135.099,56	135.099,56	139.461,27	135.099,56	135.099,56	135.099,56	139.461,27	135.099,56
1.12.0.3.	BANCADA DE MÁRMORE SINTÉTICO 120 X 60CM, COM CUBA INTEGRADA, INCLUSO SIFÃO TIPO FLEXÍVEL EM PVC, VÁLVULA EM PLÁSTICO CROMADO TIPO AMERICANA E TORNEIRA CROMADA LONGA, DE PAREDE, PADRÃO POPULAR - FORNECIMENTO E INSTALAÇÃO. AF 01/2020	UN	28,80	0,72	0,72	0,72	0,72	0,72	0,72	0,72	0,72
1.12.0.4.	TANQUE DE MÁRMORE SINTÉTICO COM COLUNA, 22L OU EQUIVALENTE, INCLUSO SIFÃO FLEXÍVEL EM PVC, VÁLVULA PLÁSTICA E TORNEIRA DE METAL CROMADO PADRÃO POPULAR - FORNECIMENTO E INSTALAÇÃO. AF 01/2020	UN	40,00	1,00	1,00	1,00	1,00	1,00	1,00	1,00	1,00
1.12.0.5.	CHUVEIRO ELÉTRICO COMUM CORPO PLÁSTICO, TIPO DUCHA - FORNECIMENTO E INSTALAÇÃO. AF 01/2020	UN	40,00	1,00	1,00	1,00	1,00	1,00	1,00	1,00	1,00
1.12.0.6.	KIT DE ACESSÓRIOS PARA BANHEIRO EM METAL CROMADO, 5 PECAS, INCLUSO FIXAÇÃO. AF 01/2020	UN	40,00	1,00	1,00	1,00	1,00	1,00	1,00	1,00	1,00
1.13.	COMPLEMENTAÇÕES		-								
1.13.0.1.	LIMPEZA DE BACIA SANITÁRIA, BIDÊ OU MICTÓRIO EM LOUÇA, INCLUSIVE METAIS CORRESPONDENTES. AF 04/2019	UN	40,00	1,00	1,00	1,00	1,00	1,00	1,00	1,00	1,00
1.13.0.2.	LIMPEZA DE BANCADA DE PEDRA (MÁRMORE OU GRANITO). AF_04/2019	M2	28,80	0,72	0,72	0,72	0,72	0,72	0,72	0,72	0,72
1.13.0.3.	LIMPEZA DE CONTRAPISO COM VASSOURA A SECO. AF 04/2019	M2	646,00	16,15	16,15	16,15	16,15	16,15	16,15	16,15	16,15
1.13.0.4.	LIMPEZA DE FORRO REMOVÍVEL COM PANO ÚMIDO. AF 04/2019	M2	1.436,00	35,90	35,90	35,90	35,90	35,90	35,90	35,90	35,90
1.13.0.5.	LIMPEZA DE JANELA DE VIDRO COM CAIXILHO EM AÇO/ALUMÍNIO/PVC. AF 04/2019	M2	160,00	4,00	4,00	4,00	4,00	4,00	4,00	4,00	4,00
1.13.0.6.	LIMPEZA DE PISO CERÂMICO OU PORCELANATO UTILIZANDO DETERGENTE NEUTRO E ESCOVAÇÃO MANUAL. AF 04/2019	M2	1.898,40	47,46	47,46	47,46	47,46	47,46	47,46	47,46	47,46
1.13.0.7.	LIMPEZA DE PORTA DE MADEIRA. AF_04/2019	M2	672,00	16,80	16,80	16,80	16,80	16,80	16,80	16,80	16,80
1.13.0.8.	LIMPEZA DE REVESTIMENTO CERÂMICO EM PAREDE UTILIZANDO DETERGENTE NEUTRO E ESCOVAÇÃO MANUAL. AF 04/2019	M2	636,80	15,92	15,92	15,92	15,92	15,92	15,92	15,92	15,92
1.13.0.9.	LIMPEZA DE TANQUE OU LAVATÓRIO DE LOUÇA ISOLADO, INCLUSIVE METAIS CORRESPONDENTES. AF 04/2019	UN	80,00	2,00	2,00	2,00	2,00	2,00	2,00	2,00	2,00

SÃO DOMINGOS DO MARANHÃO- MA

Local

quarta-feira, 3 de setembro de 2025

Data

Responsável Técnico

Nome: JOSÉ ELIOMAR FERREIRA DE JESUS JUNIOR

CREA/CAU: 1116721937

ART/RRT:

QUANT. 07
MCMV FNHIS: 015/2025
ASSINATURA: [assinatura]



PLQ - PLANILHA DE LEVANTAMENTO DE QUANTIDADES
Memória de Cálculo - OGU

Grau de Sigilo
#PUBLICO

APELIDO DO EMPREENDIMENTO
MCMV FNHIS

Nº TransfereGOV
039556/2025

Nº OPERAÇÃO
039530

PROPONENTE / TOMADOR
PREFEITURA MUNICIPAL DE SÃO DOMINGOS DO MARANHÃO- MA

Item	Descrição	Unidade	Quantidade	CONSTRUÇÃO	CONSTRUÇÃO	CONSTRUÇÃO	CONSTRUÇÃO	CONSTRUÇÃO	CONSTRUÇÃO	CONSTRUÇÃO	CONSTRUÇÃO
				O UNIDADE	O UNIDADE	O UNIDADE	O UNIDADE	O UNIDADE	O UNIDADE	O UNIDADE	O UNIDADE
				19	20	21	22	23	24	25	26
MCMV FNHIS - Programa Minha Casa, Minha Vida. Fundo Nacional de Habitação de Interesse Social - FNHIS.				135.099,56	135.099,56	139.461,27	135.099,56	135.099,56	135.099,56	139.461,27	135.099,56
1.	Construção de 40 unidades Habitacionais		-								
1.1.	SERVIÇOS PRELIMINARES)		-								
1.1.0.1.	FORNECIMENTO E INSTALAÇÃO DE PLACA DE OBRA COM CHAPA GALVANIZADA E ESTRUTURA DE MADEIRA. AF 03/2022 PS	M2	6,48								
1.2.	ADMINISTRAÇÃO LOCAL		-								
1.2.0.1.	ADMINISTRAÇÃO LOCAL	MÊS	12,00			1,00				1,00	
1.3.	FUNDAÇÕES		-								
1.3.1.	SAPATAS		-								
1.3.1.1.	ESCAVAÇÃO MECANIZADA PARA BLOCO DE COROAMENTO OU SAPATA COM RETROESCAVADEIRA (INCLUINDO ESCAVAÇÃO PARA COLOCAÇÃO DE FÓRMAS). AF 01/2024	M3	349,60	8,74	8,74	8,74	8,74	8,74	8,74	8,74	8,74
1.3.1.2.	PREPARO DE FUNDO DE VALA COM LARGURA MENOR QUE 1,5 M (ACERTO DO SOLO NATURAL). AF 08/2020	M2	187,20	4,68	4,68	4,68	4,68	4,68	4,68	4,68	4,68
1.3.1.3.	LASTRO DE CONCRETO MAGRO, APLICADO EM BLOCOS DE COROAMENTO OU SAPATAS, ESPESSURA DE 5 CM. AF 01/2024	M2	187,20	4,68	4,68	4,68	4,68	4,68	4,68	4,68	4,68
1.3.1.4.	FABRICAÇÃO, MONTAGEM E DESMONTAGEM DE FÓRMA PARA SAPATA, EM CHAPA DE MADEIRA COMPENSADA RESINADA, E=17 MM, 4 UTILIZAÇÕES. AF 01/2024	M2	582,40	14,56	14,56	14,56	14,56	14,56	14,56	14,56	14,56
1.3.1.5.	ARMAÇÃO DE SAPATA ISOLADA, VIGA BALDRAME E SAPATA CORRIDA UTILIZANDO AÇO CA-50 DE 10 MM - MONTAGEM. AF 01/2024	KG	2.028,00	50,70	50,70	50,70	50,70	50,70	50,70	50,70	50,70
1.3.1.6.	ARMAÇÃO DE SAPATA ISOLADA, VIGA BALDRAME E SAPATA CORRIDA UTILIZANDO AÇO CA-50 DE 6,3 MM - MONTAGEM. AF_01/2024	KG	1.068,00	26,70	26,70	26,70	26,70	26,70	26,70	26,70	26,70
1.3.1.7.	ARMAÇÃO DE SAPATA ISOLADA, VIGA BALDRAME E SAPATA CORRIDA UTILIZANDO AÇO CA-60 DE 5 MM - MONTAGEM. AF 01/2024	KG	512,00	12,80	12,80	12,80	12,80	12,80	12,80	12,80	12,80
1.3.1.8.	CONCRETAGEM DE SAPATA, FCK 20 MPA, COM USO DE JERICA - LANÇAMENTO, ADENSAMENTO E ACABAMENTO.	M3	56,40	1,41	1,41	1,41	1,41	1,41	1,41	1,41	1,41
1.3.1.9.	REATERRO MANUAL DE VALAS, COM COMPACTADOR DE SOLOS DE PERCUSSÃO. AF 08/2023	M3	283,60	7,09	7,09	7,09	7,09	7,09	7,09	7,09	7,09
1.3.2.	BALDRAME		-								
1.3.2.1.	ESCAVAÇÃO MANUAL PARA VIGA BALDRAME OU SAPATA CORRIDA (INCLUINDO ESCAVAÇÃO PARA COLOCAÇÃO DE FÓRMAS). AF_01/2024	M3	218,40	5,46	5,46	5,46	5,46	5,46	5,46	5,46	5,46
1.3.2.2.	LASTRO DE CONCRETO MAGRO, APLICADO EM BLOCOS DE COROAMENTO OU SAPATAS, ESPESSURA DE 5 CM. AF 01/2024	M2	273,20	6,83	6,83	6,83	6,83	6,83	6,83	6,83	6,83
1.3.2.3.	FABRICAÇÃO, MONTAGEM E DESMONTAGEM DE FÓRMA PARA VIGA BALDRAME, EM MADEIRA SERRADA, E=25 MM, 4 UTILIZAÇÕES. AF 01/2024	M2	1.143,20	28,58	28,58	28,58	28,58	28,58	28,58	28,58	28,58
1.3.2.4.	ARMAÇÃO DE SAPATA ISOLADA, VIGA BALDRAME E SAPATA CORRIDA UTILIZANDO AÇO CA-50 DE 8 MM - MONTAGEM. AF 01/2024	KG	3.216,00	80,40	80,40	80,40	80,40	80,40	80,40	80,40	80,40
1.3.2.5.	ARMAÇÃO DE SAPATA ISOLADA, VIGA BALDRAME E SAPATA CORRIDA UTILIZANDO AÇO CA-50 DE 6,3 MM - MONTAGEM. AF_01/2024	KG	308,00	7,70	7,70	7,70	7,70	7,70	7,70	7,70	7,70

FOLHAS: 98
 Nº de Controle: 015/2025
 Assinatura:



PLQ - PLANILHA DE LEVANTAMENTO DE QUANTIDADES
Memória de Cálculo - OGU

Grau de Sigilo
#PUBLICO

APELIDO DO EMPREENDIMENTO
MCMV FNHIS

Nº TransfereGOV
039556/2025

Nº OPERAÇÃO
039530

PROPONENTE / TOMADOR
PREFEITURA MUNICIPAL DE SÃO DOMINGOS DO MARANHÃO- MA

Item	Descrição	Unidade	Quantidade	CONSTRUÇÃO	CONSTRUÇÃO	CONSTRUÇÃO	CONSTRUÇÃO	CONSTRUÇÃO	CONSTRUÇÃO	CONSTRUÇÃO	CONSTRUÇÃO
				O UNIDADE	O UNIDADE	O UNIDADE	O UNIDADE	O UNIDADE	O UNIDADE	O UNIDADE	O UNIDADE
				19	20	21	22	23	24	25	26
MCMV FNHIS - Programa Minha Casa, Minha Vida. Fundo Nacional de Habitação de Interesse Social - FNHIS.				135.099,56	135.099,56	139.461,27	135.099,56	135.099,56	135.099,56	139.461,27	135.099,56
1.3.2.6.	ARMAÇÃO DE SAPATA ISOLADA, VIGA BALDRAME E SAPATA CORRIDA UTILIZANDO AÇO CA-60 DE 5 MM - MONTAGEM. AF_01/2024	KG	1.560,00	39,00	39,00	39,00	39,00	39,00	39,00	39,00	39,00
1.3.2.7.	CONCRETAGEM DE BLOCO DE COROAMENTO OU VIGA BALDRAME, FCK 20 MPA, COM USO DE JERICA - LANÇAMENTO, ADENSAMENTO E ACABAMENTO.	M3	76,40	1,91	1,91	1,91	1,91	1,91	1,91	1,91	1,91
1.3.2.8.	REATERRO MANUAL DE VALAS, COM COMPACTADOR DE SOLOS DE PERCUSSÃO. AF_08/2023	M3	128,40	3,21	3,21	3,21	3,21	3,21	3,21	3,21	3,21
1.3.3.	IMPERMEABILIZAÇÃO		-								
1.3.3.1.	CHAPISCO APLICADO EM ALVENARIAS E ESTRUTURAS DE CONCRETO INTERNAS, COM COLHER DE PEDREIRO. ARGAMASSA TRAÇO 1:3 COM PREPARO MANUAL. AF_10/2022	M2	1.358,00	33,95	33,95	33,95	33,95	33,95	33,95	33,95	33,95
1.3.3.2.	IMPERMEABILIZAÇÃO DE SUPERFÍCIE COM ARGAMASSA DE CIMENTO E AREIA, COM ADITIVO IMPERMEABILIZANTE, E = 1,5CM. AF_09/2023	M2	1.358,00	33,95	33,95	33,95	33,95	33,95	33,95	33,95	33,95
1.3.3.3.	IMPERMEABILIZAÇÃO DE SUPERFÍCIE COM EMULSÃO ASFÁLTICA, 2 DEMÃOS. AF_09/2023	M2	1.358,00	33,95	33,95	33,95	33,95	33,95	33,95	33,95	33,95
1.4.	SUPRAESTRUTURA		-								
1.4.0.1.	MONTAGEM E DESMONTAGEM DE FÔRMA DE PILARES RETANGULARES E ESTRUTURAS SIMILARES, PÉ-DIREITO SIMPLES, EM CHAPA DE MADEIRA COMPENSADA RESINADA, 8 UTILIZAÇÕES. AF_09/2020	M2	575,60	14,39	14,39	14,39	14,39	14,39	14,39	14,39	14,39
1.4.0.2.	MONTAGEM E DESMONTAGEM DE FÔRMA DE VIGA, SEM ESCORAMENTO, PÉ-DIREITO SIMPLES, EM CHAPA DE MADEIRA RESINADA, 8 UTILIZAÇÕES.	M2	821,60	20,54	20,54	20,54	20,54	20,54	20,54	20,54	20,54
1.4.0.3.	MONTAGEM E DESMONTAGEM DE FÔRMA DE VIGA, ESCORAMENTO COM GARFO DE MADEIRA, PÉ-DIREITO SIMPLES, EM CHAPA DE MADEIRA RESINADA, 8 UTILIZAÇÕES. AF_09/2020	M2	165,20	4,13	4,13	4,13	4,13	4,13	4,13	4,13	4,13
1.4.0.4.	ARMAÇÃO DE PILAR OU VIGA DE ESTRUTURA CONVENCIONAL DE CONCRETO ARMADO UTILIZANDO AÇO CA-60 DE 5,0 MM - MONTAGEM. AF_06/2022	KG	2.816,00	70,40	70,40	70,40	70,40	70,40	70,40	70,40	70,40
1.4.0.5.	ARMAÇÃO DE PILAR OU VIGA DE ESTRUTURA CONVENCIONAL DE CONCRETO ARMADO UTILIZANDO AÇO CA-50 DE 6,3 MM - MONTAGEM. AF_06/2022	KG	600,00	15,00	15,00	15,00	15,00	15,00	15,00	15,00	15,00
1.4.0.6.	ARMAÇÃO DE PILAR OU VIGA DE ESTRUTURA CONVENCIONAL DE CONCRETO ARMADO UTILIZANDO AÇO CA-50 DE 8,0 MM - MONTAGEM. AF_06/2022	KG	2.612,00	65,30	65,30	65,30	65,30	65,30	65,30	65,30	65,30
1.4.0.7.	ARMAÇÃO DE PILAR OU VIGA DE ESTRUTURA CONVENCIONAL DE CONCRETO ARMADO UTILIZANDO AÇO CA-50 DE 10,0 MM - MONTAGEM. AF_06/2022	KG	3.424,00	85,60	85,60	85,60	85,60	85,60	85,60	85,60	85,60
1.4.0.8.	LAJE PRÉ-MOLDADA UNIDIRECIONAL, BIAPOIADA, PARA PISO, ENCHIMENTO EM CERÂMICA, VIGOTA CONVENCIONAL, ALTURA TOTAL DA LAJE (ENCHIMENTO+CAPA) = (8+4), AF_11/2020	M2	230,80	5,77	5,77	5,77	5,77	5,77	5,77	5,77	5,77

FOLHAS: 99
 Nº 039556/2025
 015/2025
 Assinatura:



PLQ - PLANILHA DE LEVANTAMENTO DE QUANTIDADES
Memória de Cálculo - OGU

Grau de Sigilo
#PUBLICO

APELIDO DO EMPREENDIMENTO MCMV FNHIS	Nº TransfereGOV 039556/2025	Nº OPERAÇÃO 039530	PROPONENTE / TOMADOR PREFEITURA MUNICIPAL DE SÃO DOMINGOS DO MARANHÃO- MA
---	--------------------------------	-----------------------	--

Item	Descrição	Unidade	Quantidade	CONSTRUÇÃO	CONSTRUÇÃO	CONSTRUÇÃO	CONSTRUÇÃO	CONSTRUÇÃO	CONSTRUÇÃO	CONSTRUÇÃO	CONSTRUÇÃO	CONSTRUÇÃO
				O UNIDADE	O UNIDADE	O UNIDADE	O UNIDADE	O UNIDADE	O UNIDADE	O UNIDADE	O UNIDADE	O UNIDADE
				19	20	21	22	23	24	25	26	
MCMV FNHIS - Programa Minha Casa, Minha Vida. Fundo Nacional de Habitação de Interesse Social - FNHIS.				135.099,56	135.099,56	139.461,27	135.099,56	135.099,56	135.099,56	139.461,27	135.099,56	
1.4.0.9.	CONCRETAGEM DE PILARES, FCK = 20 MPA, COM USO DE BALDES - LANÇAMENTO, ADENSAMENTO E ACABAMENTO.	M3	51,20	1,28	1,28	1,28	1,28	1,28	1,28	1,28	1,28	1,28
1.4.0.10.	CONCRETAGEM DE VIGAS E LAJES, FCK=20 MPA, PARA QUALQUER TIPO DE LAJE COM BALDES EM EDIFICAÇÃO TÉRREA - LANÇAMENTO, ADENSAMENTO E ACABAMENTO.	M3	71,20	1,78	1,78	1,78	1,78	1,78	1,78	1,78	1,78	1,78
1.5.	PAREDES E PAINÉIS		-									
1.5.0.1.	ALVENARIA DE VEDAÇÃO DE BLOCOS CERÂMICOS FURADOS NA HORIZONTAL DE 9X19X19 CM (ESPESSURA 9 CM) E ARGAMASSA DE ASSENTAMENTO COM PREPARO EM BETONEIRA. AF_12/2021	M2	3.460,00	86,50	86,50	86,50	86,50	86,50	86,50	86,50	86,50	86,50
1.5.0.2.	VERGA MOLDADA IN LOCO EM CONCRETO, ESPESSURA DE *10* CM. AF_03/2024	M	648,00	16,20	16,20	16,20	16,20	16,20	16,20	16,20	16,20	16,20
1.5.0.3.	CONTRAVERGA MOLDADA IN LOCO EM CONCRETO, ESPESSURA DE *10* CM. AF_03/2024	M	368,00	9,20	9,20	9,20	9,20	9,20	9,20	9,20	9,20	9,20
1.5.0.4.	PORTA DE ALUMÍNIO DE ABRIR COM LAMBRI, COM GUARNIÇÃO, FIXAÇÃO COM PARAFUSOS - FORNECIMENTO E INSTALAÇÃO. AF_12/2019	M2	134,40	3,36	3,36	3,36	3,36	3,36	3,36	3,36	3,36	3,36
1.5.0.5.	JANELA DE ALUMÍNIO DE CORRER COM 2 FOLHAS PARA VIDROS (VIDROS INCLUSOS), BATENTE/ REQUADRO 6 A 14 CM, ACABAMENTO COM ACETATO OU BRILHANTE, FIXAÇÃO COM PARAFUSO, SEM GUARNIÇÃO/ ALIZAR, DIMENSÕES 100X120 CM, VEDAÇÃO COM SILICONE, EXCLUSIVE CONTRAMARCO - FORNECIMENTO E INSTALAÇÃO. AF_11/2024	M2	104,00	2,60	2,60	2,60	2,60	2,60	2,60	2,60	2,60	2,60
1.5.0.6.	JANELA DE ALUMÍNIO DE CORRER COM 3 FOLHAS (2 VENEZIANAS E 1 FOLHA PARA VIDRO, VIDRO INCLUSO), BATENTE/ REQUADRO 6 A 14 CM, SEM ACABAMENTO, FIXAÇÃO COM PARAFUSO, SEM GUARNIÇÃO/ ALIZAR, DIMENSÕES 100X120 CM, VEDAÇÃO COM SILICONE, EXCLUSIVE CONTRAMARCO - FORNECIMENTO E INSTALAÇÃO. AF_11/2024	M2	112,00	2,80	2,80	2,80	2,80	2,80	2,80	2,80	2,80	2,80
1.5.0.7.	JANELA DE ALUMÍNIO TIPO MAXIM-AR, BATENTE/ REQUADRO 3 A 14 CM, VIDRO INCLUSO, FIXAÇÃO COM PARAFUSO, SEM GUARNIÇÃO/ ALIZAR, DIMENSÕES 60X80 (A X L) CM, SEM ACABAMENTO, VEDAÇÃO COM SILICONE, EXCLUSIVE CONTRAMARCO - FORNECIMENTO E INSTALAÇÃO. AF_11/2024	M2	19,20	0,48	0,48	0,48	0,48	0,48	0,48	0,48	0,48	0,48
1.5.0.8.	KIT DE PORTA DE MADEIRA PARA PINTURA, SEMI-OCA (LEVE OU MÉDIA), PADRÃO POPULAR, 80X210CM, ESPESSURA DE 3,5CM, ITENS INCLUSOS: DOBRADIÇAS, MONTAGEM E INSTALAÇÃO DO BATENTE, FECHADURA COM EXECUÇÃO DO FURO - FORNECIMENTO E INSTALAÇÃO. AF_12/2019	UN	120,00	3,00	3,00	3,00	3,00	3,00	3,00	3,00	3,00	3,00
1.6.	COBERTURA E PROTEÇÕES		-									
1.6.0.1.	TRAMA DE MADEIRA COMPOSTA POR RIPAS, CAIBROS E TERÇAS PARA TELHADOS DE ATÉ 2 ÁGUAS PARA TELHA CERÂMICA CAPA-CANAL, INCLUSO TRANSPORTE VERTICAL. AF_07/2019	M2	2.939,60	73,49	73,49	73,49	73,49	73,49	73,49	73,49	73,49	73,49

FOLHA Nº: 100
 Nº de Processo: 045/2025
 Assinatura:



PLQ - PLANILHA DE LEVANTAMENTO DE QUANTIDADES
Memória de Cálculo - OGU

Grau de Sigilo
#PUBLICO

APELIDO DO EMPREENDIMENTO MCMV FNHIS	Nº TransfereGOV 039556/2025	Nº OPERAÇÃO 039530	PROPONENTE / TOMADOR PREFEITURA MUNICIPAL DE SÃO DOMINGOS DO MARANHÃO- MA
---	--------------------------------	-----------------------	--

Item	Descrição	Unidade	Quantidade	CONSTRUÇÃO	CONSTRUÇÃO	CONSTRUÇÃO	CONSTRUÇÃO	CONSTRUÇÃO	CONSTRUÇÃO	CONSTRUÇÃO	CONSTRUÇÃO
				O UNIDADE 19	O UNIDADE 20	O UNIDADE 21	O UNIDADE 22	O UNIDADE 23	O UNIDADE 24	O UNIDADE 25	O UNIDADE 26
MCMV FNHIS - Programa Minha Casa, Minha Vida. Fundo Nacional de Habitação de Interesse Social - FNHIS.				135.099,56	135.099,56	139.461,27	135.099,56	135.099,56	135.099,56	139.461,27	135.099,56
1.6.0.2.	TELHAMENTO COM TELHA CERÂMICA CAPA-CANAL, TIPO PAULISTA, COM ATÉ 2 ÁGUAS, INCLUSO TRANSPORTE VERTICAL. AF_07/2019	M2	2.939,60	73,49	73,49	73,49	73,49	73,49	73,49	73,49	73,49
1.6.0.3.	PINTURA IMUNIZANTE PARA MADEIRA, 1 DEMÃO. AF_01/2021	M2	4.152,00	103,80	103,80	103,80	103,80	103,80	103,80	103,80	103,80
1.6.0.4.	AMARRAÇÃO DE TELHAS CERÂMICAS OU DE CONCRETO. AF_07/2019	UN	21.040,00	526,00	526,00	526,00	526,00	526,00	526,00	526,00	526,00
1.6.0.5.	CUMEEIRA PARA TELHA CERÂMICA EMBOÇADA COM ARGAMASSA TRAÇO 1:2:9 (CIMENTO, CAL E AREIA) PARA TELHADOS COM ATÉ 2 ÁGUAS, INCLUSO TRANSPORTE VERTICAL. AF_07/2019	M	426,00	10,65	10,65	10,65	10,65	10,65	10,65	10,65	10,65
1.6.0.6.	FABRICAÇÃO E INSTALAÇÃO DE TESOURA INTEIRA EM MADEIRA NÃO APARELHADA, VÃO DE 6 M, PARA TELHA CERÂMICA OU DE CONCRETO, INCLUSO IÇAMENTO. AF_07/2019	UN	160,00	4,00	4,00	4,00	4,00	4,00	4,00	4,00	4,00
1.7.	REVESTIMENTOS		-								
1.7.0.1.	CHAPISCO APLICADO EM ALVENARIAS E ESTRUTURAS DE CONCRETO INTERNAS, COM COLHER DE PEDREIRO. ARGAMASSA TRAÇO 1:3 COM PREPARO EM BETONEIRA 400L. AF_10/2022	M2	5.444,00	136,10	136,10	136,10	136,10	136,10	136,10	136,10	136,10
1.7.0.2.	CHAPISCO APLICADO NO TETO OU EM ALVENARIA E ESTRUTURA, COM ROLO PARA TEXTURA ACRÍLICA. ARGAMASSA TRAÇO 1:4 E EMULSÃO POLIMÉRICA (ADESIVO) COM PREPARO EM BETONEIRA 400L. AF_10/2022	M2	177,60	4,44	4,44	4,44	4,44	4,44	4,44	4,44	4,44
1.7.0.3.	EMBOÇO, EM ARGAMASSA TRAÇO 1:2:8, PREPARO MECÂNICO, APLICADO MANUALMENTE EM PAREDES INTERNAS, PARA AMBIENTES COM ÁREA MENOR QUE 5M², E = 10MM, COM TALISCAS. AF_03/2024	M2	939,60	23,49	23,49	23,49	23,49	23,49	23,49	23,49	23,49
1.7.0.4.	MASSA ÚNICA, EM ARGAMASSA TRAÇO 1:2:8, PREPARO MECÂNICO, APLICADA MANUALMENTE EM PAREDES INTERNAS DE AMBIENTES COM ÁREA ENTRE 5M² E 10M², E = 10MM, COM TALISCAS. AF_03/2024	M2	3.202,00	80,05	80,05	80,05	80,05	80,05	80,05	80,05	80,05
1.7.0.5.	MASSA ÚNICA, EM ARGAMASSA TRAÇO 1:2:8 PREPARO MECÂNICO, APLICADA MANUALMENTE EM PAREDES INTERNAS DE AMBIENTES COM ÁREA MAIOR QUE 10M², E = 10MM, COM TALISCAS. AF_03/2024	M2	1.302,40	32,56	32,56	32,56	32,56	32,56	32,56	32,56	32,56
1.7.0.6.	MASSA ÚNICA, EM ARGAMASSA TRAÇO 1:2:8, PREPARO MECÂNICO, APLICADA MANUALMENTE EM TETO, E = 10MM, COM TALISCAS. AF_03/2024	M2	177,60	4,44	4,44	4,44	4,44	4,44	4,44	4,44	4,44
1.7.0.7.	REVESTIMENTO CERÂMICO PARA PAREDES INTERNAS COM PLACAS TIPO ESMALTADA DE DIMENSÕES 20X20 CM APLICADAS A MEIA ALTURA DAS PAREDES. AF_02/2023 PE	M2	786,00	19,65	19,65	19,65	19,65	19,65	19,65	19,65	19,65
1.7.0.8.	REVESTIMENTO CERÂMICO PARA PAREDES INTERNAS COM PLACAS TIPO ESMALTADA DE DIMENSÕES 20X20 CM APLICADAS NA ALTURA INTEIRA DAS PAREDES. AF_02/2023 PE	M2	153,60	3,84	3,84	3,84	3,84	3,84	3,84	3,84	3,84
1.7.0.9.	CHAPISCO APLICADO EM ALVENARIA (COM PRESENÇA DE VÃOS) E ESTRUTURAS DE CONCRETO DE FACHADA, COM COLHER DE PEDREIRO. ARGAMASSA TRAÇO 1:3 COM PREPARO EM BETONEIRA 400L. AF_10/2022	M2	1.214,00	30,35	30,35	30,35	30,35	30,35	30,35	30,35	30,35

FOLHAS: 503
 Nº 039556/2025
 05/2026
 Assinatura: _____



PLQ - PLANILHA DE LEVANTAMENTO DE QUANTIDADES
Memória de Cálculo - OGU

Grau de Sigilo
#PUBLICO

APELIDO DO EMPREENDIMENTO
MCMV FNHIS

Nº TransfereGOV
039556/2025

Nº OPERAÇÃO
039530

PROponente / TOMADOR
PREFEITURA MUNICIPAL DE SÃO DOMINGOS DO MARANHÃO- MA

Item	Descrição	Unidade	Quantidade	CONSTRUÇÃO	CONSTRUÇÃO	CONSTRUÇÃO	CONSTRUÇÃO	CONSTRUÇÃO	CONSTRUÇÃO	CONSTRUÇÃO	CONSTRUÇÃO
				O UNIDADE	O UNIDADE	O UNIDADE	O UNIDADE	O UNIDADE	O UNIDADE	O UNIDADE	O UNIDADE
				19	20	21	22	23	24	25	26
MCMV FNHIS - Programa Minha Casa, Minha Vida. Fundo Nacional de Habitação de Interesse Social - FNHIS.				135.099,56	135.099,56	139.461,27	135.099,56	135.099,56	135.099,56	139.461,27	135.099,56
1.7.0.10.	CHAPISCO APLICADO EM ALVENARIA (SEM PRESENÇA DE VÃOS) E ESTRUTURAS DE CONCRETO DE FACHADA, COM COLHER DE PEDREIRO, ARGAMASSA TRAÇO 1:3 COM PREPARO EM BETONEIRA 400L. AF 10/2022	M2	1.218,00	30,45	30,45	30,45	30,45	30,45	30,45	30,45	30,45
1.7.0.11.	EMBOÇO OU MASSA ÚNICA EM ARGAMASSA TRAÇO 1:2:8, PREPARO MECÂNICO COM BETONEIRA 400 L, APLICADA MANUALMENTE EM PANOS CEGOS DE FACHADA (SEM PRESENÇA DE VÃOS), ESPESSURA DE 25 MM, AF 08/2022	M2	1.218,00	30,45	30,45	30,45	30,45	30,45	30,45	30,45	30,45
1.7.0.12.	EMBOÇO OU MASSA ÚNICA EM ARGAMASSA TRAÇO 1:2:8, PREPARO MECÂNICO COM BETONEIRA 400 L, APLICADA MANUALMENTE EM PANOS DE FACHADA COM PRESENÇA DE VÃOS, ESPESSURA DE 25 MM. AF 08/2022	M2	1.214,00	30,35	30,35	30,35	30,35	30,35	30,35	30,35	30,35
1.7.0.13.	FORRO EM RÉGUAS DE PVC, FRISADO, PARA AMBIENTES RESIDENCIAIS, INCLUSIVE ESTRUTURA UNIDIRECIONAL DE FIXAÇÃO. AF 08/2023 PS	M2	1.436,00	35,90	35,90	35,90	35,90	35,90	35,90	35,90	35,90
1.7.0.14.	FUNDO SELADOR ACRÍLICO, APLICAÇÃO MANUAL EM PAREDE, UMA DEMÃO. AF 04/2023	M2	4.504,40	112,61	112,61	112,61	112,61	112,61	112,61	112,61	112,61
1.7.0.15.	FUNDO SELADOR ACRÍLICO, APLICAÇÃO MANUAL EM TETO, UMA DEMÃO. AF 04/2023	M2	177,60	4,44	4,44	4,44	4,44	4,44	4,44	4,44	4,44
1.7.0.16.	PINTURA LÁTEX ACRÍLICA STANDARD, APLICAÇÃO MANUAL EM TETO, DUAS DEMÃOS. AF 04/2023	M2	177,60	4,44	4,44	4,44	4,44	4,44	4,44	4,44	4,44
1.7.0.17.	PINTURA LÁTEX ACRÍLICA STANDARD, APLICAÇÃO MANUAL EM PAREDES, DUAS DEMÃOS. AF 04/2023	M2	4.504,40	112,61	112,61	112,61	112,61	112,61	112,61	112,61	112,61
1.7.0.18.	APLICAÇÃO MANUAL DE FUNDO SELADOR ACRÍLICO EM PAREDES EXTERNAS DE CASAS, AF 03/2024	M2	2.432,00	60,80	60,80	60,80	60,80	60,80	60,80	60,80	60,80
1.7.0.19.	PINTURA LÁTEX ACRÍLICA STANDARD, APLICAÇÃO MANUAL EM PAREDES, DUAS DEMÃOS. AF 04/2023	M2	2.432,00	60,80	60,80	60,80	60,80	60,80	60,80	60,80	60,80
1.7.0.20.	LIXAMENTO DE MADEIRA PARA APLICAÇÃO DE FUNDO OU PINTURA. AF 01/2021	M2	840,00	21,00	21,00	21,00	21,00	21,00	21,00	21,00	21,00
1.7.0.21.	PINTURA FUNDO NIVELADOR ACRÍLICO BRANCO EM MADEIRA.	M2	840,00	21,00	21,00	21,00	21,00	21,00	21,00	21,00	21,00
1.7.0.22.	PINTURA TINTA DE ACABAMENTO (PIGMENTADA) ESMALTE SINTÉTICO ACETINADO EM MADEIRA, 2 DEMÃOS. AF 01/2021	M2	840,00	21,00	21,00	21,00	21,00	21,00	21,00	21,00	21,00
1.8.	PAVIMENTAÇÕES		-								
1.8.0.1.	COMPACTAÇÃO MECÂNICA DE SOLO PARA EXECUÇÃO DE RADIER, PISO DE CONCRETO OU LAJE SOBRE SOLO, COM COMPACTADOR DE SOLOS TIPO PLACA VIBRATÓRIA. AF 09/2021	M2	2.154,80	53,87	53,87	53,87	53,87	53,87	53,87	53,87	53,87
1.8.0.2.	LASTRO COM MATERIAL GRANULAR (PEDRA BRITADA N.3), APLICADO EM PISOS OU LAJES SOBRE SOLO, ESPESSURA DE *10 CM*. AF 01/2024	M3	215,60	5,39	5,39	5,39	5,39	5,39	5,39	5,39	5,39
1.8.0.3.	CAMADA SEPARADORA PARA EXECUÇÃO DE RADIER, PISO DE CONCRETO OU LAJE SOBRE SOLO, EM LONA PLÁSTICA. AF 09/2021	M2	2.154,80	53,87	53,87	53,87	53,87	53,87	53,87	53,87	53,87
1.8.0.4.	LASTRO DE CONCRETO MAGRO, APLICADO EM PISOS, LAJES SOBRE SOLO OU RADIERS, ESPESSURA DE 5 CM. AF 01/2024	M2	2.154,80	53,87	53,87	53,87	53,87	53,87	53,87	53,87	53,87

FOLHAS: 302
 Nº de inscrição: 015/2026
 Assinatura:



PLQ - PLANILHA DE LEVANTAMENTO DE QUANTIDADES
Memória de Cálculo - OGU

Grau de Sigilo
#PUBLICO

APELIDO DO EMPREENDIMENTO MCMV FNHIS	Nº TransfereGOV 039556/2025	Nº OPERAÇÃO 039530	PROPONENTE / TOMADOR PREFEITURA MUNICIPAL DE SÃO DOMINGOS DO MARANHÃO- MA
---	--------------------------------	-----------------------	--

Item	Descrição	Unidade	Quantidade	CONSTRUÇÃO	CONSTRUÇÃO	CONSTRUÇÃO	CONSTRUÇÃO	CONSTRUÇÃO	CONSTRUÇÃO	CONSTRUÇÃO	CONSTRUÇÃO
				O UNIDADE	O UNIDADE	O UNIDADE	O UNIDADE	O UNIDADE	O UNIDADE	O UNIDADE	O UNIDADE
				19	20	21	22	23	24	25	26
MCMV FNHIS - Programa Minha Casa, Minha Vida. Fundo Nacional de Habitação de Interesse Social - FNHIS.				135.099,56	135.099,56	139.461,27	135.099,56	135.099,56	135.099,56	139.461,27	135.099,56
1.8.0.5.	CONTRAPISO EM ARGAMASSA TRAÇO 1:4 (CIMENTO E AREIA), PREPARO MECÂNICO COM BETONEIRA 400 L, APLICADO EM ÁREAS MOLHADAS SOBRE LAJE, ADERIDO, ACABAMENTO NÃO REFORÇADO, ESPESSURA 3CM. AF 07/2021	M2	605,20	15,13	15,13	15,13	15,13	15,13	15,13	15,13	15,13
1.8.0.6.	CONTRAPISO EM ARGAMASSA TRAÇO 1:4 (CIMENTO E AREIA), PREPARO MECÂNICO COM BETONEIRA 400 L, APLICADO EM ÁREAS SECAS SOBRE LAJE, ADERIDO, ACABAMENTO NÃO REFORÇADO, ESPESSURA 3CM. AF 07/2021	M2	1.287,60	32,19	32,19	32,19	32,19	32,19	32,19	32,19	32,19
1.8.0.7.	REVESTIMENTO CERÂMICO PARA PISO COM PLACAS TIPO ESMALTADA DE DIMENSÕES 35X35 CM APLICADA EM AMBIENTES DE ÁREA ENTRE 5 M2 E 10 M2. AF 02/2023 PE	M2	672,00	16,80	16,80	16,80	16,80	16,80	16,80	16,80	16,80
1.8.0.8.	REVESTIMENTO CERÂMICO PARA PISO COM PLACAS TIPO ESMALTADA DE DIMENSÕES 35X35 CM APLICADA EM AMBIENTES DE ÁREA MAIOR QUE 10 M2. AF 02/2023 PE	M2	764,00	19,10	19,10	19,10	19,10	19,10	19,10	19,10	19,10
1.8.0.9.	REVESTIMENTO CERÂMICO PARA PISO COM PLACAS TIPO ESMALTADA DE DIMENSÕES 35X35 CM APLICADA EM AMBIENTES DE ÁREA MENOR QUE 5 M2. AF 02/2023 PE	M2	519,20	12,98	12,98	12,98	12,98	12,98	12,98	12,98	12,98
1.8.0.10.	COMPACTAÇÃO MECÂNICA DE SOLO PARA EXECUÇÃO DE RADIER, PISO DE CONCRETO OU LAJE SOBRE SOLO, COM COMPACTADOR DE SOLOS TIPO PLACA VIBRATÓRIA. AF 09/2021	M2	646,00	16,15	16,15	16,15	16,15	16,15	16,15	16,15	16,15
1.8.0.11.	EXECUÇÃO DE PASSEIO (CALÇADA) OU PISO DE CONCRETO COM CONCRETO MOLDADO IN LOCO, FEITO EM OBRA, ACABAMENTO CONVENCIONAL, NÃO ARMADO. AF 08/2022	M3	45,20	1,13	1,13	1,13	1,13	1,13	1,13	1,13	1,13
1.8.0.12.	SOLEIRA EM MÁRMORE, LARGURA 15 CM, ESPESSURA 2,0 CM. AF 09/2020	M	100,80	2,52	2,52	2,52	2,52	2,52	2,52	2,52	2,52
1.8.0.13.	RODAPÉ CERÂMICO DE 7CM DE ALTURA COM PLACAS TIPO ESMALTADA DE DIMENSÕES 35X35CM. AF 02/2023	M	1.548,00	38,70	38,70	38,70	38,70	38,70	38,70	38,70	38,70
1.8.0.14.	PEITORIL LINEAR EM GRANITO OU MÁRMORE, L = 15CM, ASSENTADO COM ARGAMASSA 1:6 COM ADITIVO. AF 11/2020	M	260,00	6,50	6,50	6,50	6,50	6,50	6,50	6,50	6,50
1.9.	INSTALAÇÕES ELÉTRICAS		-								
1.9.0.1.	DISJUNTOR MONOPOLAR TIPO DIN, CORRENTE NOMINAL DE 10A - FORNECIMENTO E INSTALAÇÃO. AF 10/2020	UN	80,00	2,00	2,00	2,00	2,00	2,00	2,00	2,00	2,00
1.9.0.2.	DISJUNTOR MONOPOLAR TIPO DIN, CORRENTE NOMINAL DE 16A - FORNECIMENTO E INSTALAÇÃO. AF 10/2020	UN	40,00	1,00	1,00	1,00	1,00	1,00	1,00	1,00	1,00
1.9.0.3.	DISJUNTOR MONOPOLAR TIPO DIN, CORRENTE NOMINAL DE 25A - FORNECIMENTO E INSTALAÇÃO. AF 10/2020	UN	40,00	1,00	1,00	1,00	1,00	1,00	1,00	1,00	1,00
1.9.0.4.	DISJUNTOR MONOPOLAR TIPO DIN, CORRENTE NOMINAL DE 50A - FORNECIMENTO E INSTALAÇÃO. AF 10/2020	UN	40,00	1,00	1,00	1,00	1,00	1,00	1,00	1,00	1,00
1.9.0.5.	DISJUNTOR BIPOLAR TIPO DR, CORRENTE NOMINAL DE 25A - FORNECIMENTO E INSTALAÇÃO.	UN	80,00	2,00	2,00	2,00	2,00	2,00	2,00	2,00	2,00
1.9.0.6.	ENTRADA DE ENERGIA ELÉTRICA, AÉREA, MONOFÁSICA, COM CAIXA DE EMBUTIR, CABO DE 10 MM2 E DISJUNTOR DIN 50A (NÃO INCLUSO O POSTE DE CONCRETO). AF 07/2020 PS	UN	40,00	1,00	1,00	1,00	1,00	1,00	1,00	1,00	1,00

Assinatura: 05/2026



PLQ - PLANILHA DE LEVANTAMENTO DE QUANTIDADES
Memória de Cálculo - OGU

Grau de Sigilo
#PUBLICO

APELIDO DO EMPREENDIMENTO
MCMV FNHIS

Nº TransfereGOV
039556/2025

Nº OPERAÇÃO
039530

PROPONENTE / TOMADOR
PREFEITURA MUNICIPAL DE SÃO DOMINGOS DO MARANHÃO- MA

Item	Descrição	Unidade	Quantidade	CONSTRUÇÃO	CONSTRUÇÃO	CONSTRUÇÃO	CONSTRUÇÃO	CONSTRUÇÃO	CONSTRUÇÃO	CONSTRUÇÃO	CONSTRUÇÃO
				O UNIDADE	O UNIDADE	O UNIDADE	O UNIDADE	O UNIDADE	O UNIDADE	O UNIDADE	O UNIDADE
				19	20	21	22	23	24	25	26
MCMV FNHIS - Programa Minha Casa, Minha Vida, Fundo Nacional de Habitação de Interesse Social - FNHIS.				135.099,56	135.099,56	139.461,27	135.099,56	135.099,56	135.099,56	139.461,27	135.099,56
1.9.0.7.	QUADRO DE DISTRIBUIÇÃO DE LUZ EM PVC PARA 12 DISJUNTORES - FORNECIMENTO E INSTALAÇÃO.	UN	40,00	1,00	1,00	1,00	1,00	1,00	1,00	1,00	1,00
1.9.0.8.	LUMINÁRIA TIPO PLAFON CIRCULAR, DE SOBREPOR, COM LED DE 12/13 W - FORNECIMENTO E INSTALAÇÃO. AF 09/2024	UN	280,00	7,00	7,00	7,00	7,00	7,00	7,00	7,00	7,00
1.9.0.9.	LÂMPADA COMPACTA DE LED 10 W, BASE E27 - FORNECIMENTO E INSTALAÇÃO. AF 09/2024	UN	280,00	7,00	7,00	7,00	7,00	7,00	7,00	7,00	7,00
1.9.0.10.	INTERRUPTOR SIMPLES (1 MÓDULO), 10A/250V, INCLUINDO SUPORTE E PLACA - FORNECIMENTO E INSTALAÇÃO. AF 03/2023	UN	200,00	5,00	5,00	5,00	5,00	5,00	5,00	5,00	5,00
1.9.0.11.	INTERRUPTOR SIMPLES (2 MÓDULOS), 10A/250V, INCLUINDO SUPORTE E PLACA - FORNECIMENTO E INSTALAÇÃO. AF 03/2023	UN	40,00	1,00	1,00	1,00	1,00	1,00	1,00	1,00	1,00
1.9.0.12.	TOMADA BAIXA DE EMBUTIR (1 MÓDULO), 2P+T 10 A, INCLUINDO SUPORTE E PLACA - FORNECIMENTO E INSTALAÇÃO. AF 03/2023	UN	400,00	10,00	10,00	10,00	10,00	10,00	10,00	10,00	10,00
1.9.0.13.	TOMADA MÉDIA DE EMBUTIR (1 MÓDULO), 2P+T 10 A, INCLUINDO SUPORTE E PLACA - FORNECIMENTO E INSTALAÇÃO. AF 03/2023	UN	240,00	6,00	6,00	6,00	6,00	6,00	6,00	6,00	6,00
1.9.0.14.	TOMADA ALTA DE EMBUTIR (1 MÓDULO), 2P+T 20 A, INCLUINDO SUPORTE E PLACA - FORNECIMENTO E INSTALAÇÃO. AF 03/2023	UN	40,00	1,00	1,00	1,00	1,00	1,00	1,00	1,00	1,00
1.9.0.15.	INTERRUPTOR PULSADOR CAMPAINHA (1 MÓDULO), 10A/250V, INCLUINDO SUPORTE E PLACA - FORNECIMENTO E INSTALAÇÃO. AF 03/2023	UN	40,00	1,00	1,00	1,00	1,00	1,00	1,00	1,00	1,00
1.9.0.16.	CAMPAINHA CIGARRA (1 MÓDULO), 10A/250V, INCLUINDO SUPORTE E PLACA - FORNECIMENTO E INSTALAÇÃO. AF 03/2023	UN	40,00	1,00	1,00	1,00	1,00	1,00	1,00	1,00	1,00
1.9.0.17.	SUPORTE PARAFUSADO COM ESPELHO / PLACA DE ENCAIXE 4" X 2" BAIXO (0,30 M DO PISO) PARA PONTO ELÉTRICO - FORNECIMENTO E INSTALAÇÃO.	UN	80,00	2,00	2,00	2,00	2,00	2,00	2,00	2,00	2,00
1.9.0.18.	CAIXA RETANGULAR 4" X 2" BAIXA (0,30 M DO PISO), PVC, INSTALADA EM PAREDE - FORNECIMENTO E INSTALAÇÃO. AF 03/2023	UN	480,00	12,00	12,00	12,00	12,00	12,00	12,00	12,00	12,00
1.9.0.19.	CAIXA RETANGULAR 4" X 2" MÉDIA (1,30 M DO PISO), PVC, INSTALADA EM PAREDE - FORNECIMENTO E INSTALAÇÃO. AF 03/2023	UN	520,00	13,00	13,00	13,00	13,00	13,00	13,00	13,00	13,00
1.9.0.20.	CAIXA RETANGULAR 4" X 2" ALTA (2,00 M DO PISO), PVC, INSTALADA EM PAREDE - FORNECIMENTO E INSTALAÇÃO. AF 03/2023	UN	80,00	2,00	2,00	2,00	2,00	2,00	2,00	2,00	2,00
1.9.0.21.	CAIXA OCTOGONAL 3" X 3", PVC, INSTALADA EM LAJE - FORNECIMENTO E INSTALAÇÃO. AF 03/2023	UN	280,00	7,00	7,00	7,00	7,00	7,00	7,00	7,00	7,00
1.9.0.22.	CABO DE COBRE FLEXÍVEL ISOLADO, 1,5 MM², ANTI-CHAMA 450/750 V, PARA CIRCUITOS TERMINAIS - FORNECIMENTO E INSTALAÇÃO. AF 03/2023	M	3.916,00	97,90	97,90	97,90	97,90	97,90	97,90	97,90	97,90
1.9.0.23.	CABO DE COBRE FLEXÍVEL ISOLADO, 2,5 MM², ANTI-CHAMA 450/750 V, PARA CIRCUITOS TERMINAIS - FORNECIMENTO E INSTALAÇÃO. AF 03/2023	M	10.352,00	258,80	258,80	258,80	258,80	258,80	258,80	258,80	258,80
1.9.0.24.	CABO DE COBRE FLEXÍVEL ISOLADO, 4 MM², ANTI-CHAMA 450/750 V, PARA CIRCUITOS TERMINAIS - FORNECIMENTO E INSTALAÇÃO. AF 03/2023	M	992,00	24,80	24,80	24,80	24,80	24,80	24,80	24,80	24,80

COLUNA: 104
Nº: 015/2026
Assinatura: [assinatura]

APELIDO DO EMPREENDIMENTO MCMV FNHS	Nº TransfereGOV 039556/2025	Nº OPERAÇÃO 039530	PROPONENTE / TOMADOR PREFEITURA MUNICIPAL DE SÃO DOMINGOS DO MARANHÃO- MA
--	--------------------------------	-----------------------	--

Item	Descrição	Unidade	Quantidade	CONSTRUÇÃO	CONSTRUÇÃO	CONSTRUÇÃO	CONSTRUÇÃO	CONSTRUÇÃO	CONSTRUÇÃO	CONSTRUÇÃO	CONSTRUÇÃO
				O UNIDADE	O UNIDADE	O UNIDADE	O UNIDADE	O UNIDADE	O UNIDADE	O UNIDADE	O UNIDADE
				19	20	21	22	23	24	25	26
MCMV FNHS - Programa Minha Casa, Minha Vida. Fundo Nacional de Habitação de Interesse Social - FNHS.				135.099,56	135.099,56	139.461,27	135.099,56	135.099,56	135.099,56	139.461,27	135.099,56
1.9.0.25.	CABO DE COBRE ISOLADO, 10 MMP, ANTI-CHAMA 450/750 V, INSTALADO EM ELETROCALHA OU PERFILADO - FORNECIMENTO E INSTALAÇÃO. AF_10/2020	M	1.036,00	25,90	25,90	25,90	25,90	25,90	25,90	25,90	25,90
1.9.0.26.	CABO DE COBRE FLEXÍVEL ISOLADO, 10 MMP, ANTI-CHAMA 0,6/1,0 KV, PARA DISTRIBUIÇÃO - FORNECIMENTO E INSTALAÇÃO. AF_10/2020	M	332,00	8,30	8,30	8,30	8,30	8,30	8,30	8,30	8,30
1.9.0.27.	ELETRODUTO FLEXÍVEL CORRUGADO, PVC, DN 25 MM (3/4"), PARA CIRCUITOS TERMINAIS, INSTALADO EM FORRO - FORNECIMENTO E INSTALAÇÃO. AF_03/2023	M	1.788,00	44,70	44,70	44,70	44,70	44,70	44,70	44,70	44,70
1.9.0.28.	ELETRODUTO FLEXÍVEL CORRUGADO, PVC, DN 25 MM (3/4"), PARA CIRCUITOS TERMINAIS, INSTALADO EM PAREDE - FORNECIMENTO E INSTALAÇÃO. AF_03/2023	M	2.332,00	58,30	58,30	58,30	58,30	58,30	58,30	58,30	58,30
1.9.0.29.	ELETRODUTO FLEXÍVEL CORRUGADO REFORÇADO, PVC, DN 25 MM (3/4"), PARA CIRCUITOS TERMINAIS, INSTALADO EM LAJE - FORNECIMENTO E INSTALAÇÃO. AF_03/2023	M	882,40	22,06	22,06	22,06	22,06	22,06	22,06	22,06	22,06
1.9.0.30.	RASGO LINEAR MANUAL EM ALVENARIA, PARA ELETRODUTOS, DIÂMETROS MENORES OU IGUAIS A 40 MM. AF_09/2023	M	2.332,00	58,30	58,30	58,30	58,30	58,30	58,30	58,30	58,30
1.10.	INSTALAÇÕES HIDRÁULICAS		-								
1.10.0.1.	JOELHO 90 GRAUS COM BUCHA DE LATÃO, PVC, SOLDÁVEL, DN 25MM, X 1/2 INSTALADO EM RAMAL OU SUB-RAMAL DE ÁGUA - FORNECIMENTO E INSTALAÇÃO. AF_06/2022	UN	280,00	7,00	7,00	7,00	7,00	7,00	7,00	7,00	7,00
1.10.0.2.	JOELHO 90 GRAUS, PVC, SOLDÁVEL, DN 25MM, INSTALADO EM RAMAL DE DISTRIBUIÇÃO DE ÁGUA - FORNECIMENTO E INSTALAÇÃO. AF_06/2022	UN	320,00	8,00	8,00	8,00	8,00	8,00	8,00	8,00	8,00
1.10.0.3.	TE, PVC, SOLDÁVEL, DN 25MM, INSTALADO EM RAMAL OU SUB-RAMAL DE ÁGUA - FORNECIMENTO E INSTALAÇÃO. AF_06/2022	UN	160,00	4,00	4,00	4,00	4,00	4,00	4,00	4,00	4,00
1.10.0.4.	ADAPTADOR CURTO COM BOLSA E ROSCA PARA REGISTRO, PVC, SOLDÁVEL, DN 25MM X 3/4, INSTALADO EM RAMAL OU SUB-RAMAL DE ÁGUA - FORNECIMENTO E INSTALAÇÃO. AF_06/2022	UN	320,00	8,00	8,00	8,00	8,00	8,00	8,00	8,00	8,00
1.10.0.5.	TUBO, PVC, SOLDÁVEL, DE 25MM, INSTALADO EM PRUMADA DE ÁGUA - FORNECIMENTO E INSTALAÇÃO. AF_06/2022	M	204,00	5,10	5,10	5,10	5,10	5,10	5,10	5,10	5,10
1.10.0.6.	TUBO, PVC, SOLDÁVEL, DE 25MM, INSTALADO EM RAMAL OU SUB-RAMAL DE ÁGUA - FORNECIMENTO E INSTALAÇÃO. AF_06/2022	M	348,00	8,70	8,70	8,70	8,70	8,70	8,70	8,70	8,70
1.10.0.7.	FORNECIMENTO E INSTALAÇÃO DE PRESSURIZADOR ACOPLADO AO CHUVEIRO (TENSÃO: 220V - PRESSÃO MINIMA: 0,7MCA / PRESSÃO MÁXIMA: 2,5MCA - ENTRADA 1/2" / SAÍDA 1/2")	UN	40,00	1,00	1,00	1,00	1,00	1,00	1,00	1,00	1,00
1.10.0.8.	REGISTRO DE PRESSÃO BRUTO, LATÃO, ROSCÁVEL, 3/4", COM ACABAMENTO E CANOPLA CROMADOS - FORNECIMENTO E INSTALAÇÃO. AF_08/2021	UN	40,00	1,00	1,00	1,00	1,00	1,00	1,00	1,00	1,00
1.10.0.9.	REGISTRO DE GAVETA BRUTO, LATÃO, ROSCÁVEL, 3/4", COM ACABAMENTO E CANOPLA CROMADOS - FORNECIMENTO E INSTALAÇÃO. AF_08/2021	UN	120,00	3,00	3,00	3,00	3,00	3,00	3,00	3,00	3,00

FORMAS: 305
Nº 039556/2025
015/2025
Assinatura: /



PLQ - PLANILHA DE LEVANTAMENTO DE QUANTIDADES
Memória de Cálculo - OGU

Grau de Sigilo
#PUBLICO

APELIDO DO EMPREENDIMENTO MCMV FNHIS	Nº TransfereGOV 039556/2025	Nº OPERAÇÃO 039530	PROPONENTE / TOMADOR PREFEITURA MUNICIPAL DE SÃO DOMINGOS DO MARANHÃO- MA
--	---------------------------------------	------------------------------	---

Item	Descrição	Unidade	Quantidade	CONSTRUÇÃO	CONSTRUÇÃO	CONSTRUÇÃO	CONSTRUÇÃO	CONSTRUÇÃO	CONSTRUÇÃO	CONSTRUÇÃO	CONSTRUÇÃO	CONSTRUÇÃO
				O UNIDADE 19	O UNIDADE 20	O UNIDADE 21	O UNIDADE 22	O UNIDADE 23	O UNIDADE 24	O UNIDADE 25	O UNIDADE 26	
MCMV FNHIS - Programa Minha Casa, Minha Vida. Fundo Nacional de Habitação de Interesse Social - FNHIS.				135.099,56	135.099,56	139.461,27	135.099,56	135.099,56	135.099,56	135.099,56	139.461,27	135.099,56
1.10.0.10.	REGISTRO DE ESFERA, PVC, SOLDÁVEL, COM VOLANTE, DN 32 MM - FORNECIMENTO E INSTALAÇÃO. AF_08/2021	UN	80,00	2,00	2,00	2,00	2,00	2,00	2,00	2,00	2,00	2,00
1.10.0.11.	ENGATE FLEXÍVEL EM PLÁSTICO BRANCO, 1/2" X 40CM - FORNECIMENTO E INSTALAÇÃO. AF_01/2020	UN	160,00	4,00	4,00	4,00	4,00	4,00	4,00	4,00	4,00	4,00
1.10.0.12.	KIT CAVALETE PARA MEDIÇÃO DE ÁGUA - ENTRADA INDIVIDUALIZADA, EM PVC 25 MM (3/4"), PARA 1 MEDIDOR - FORNECIMENTO E INSTALAÇÃO (EXCLUSIVE HIDRÔMETRO). AF_03/2024	UN	40,00	1,00	1,00	1,00	1,00	1,00	1,00	1,00	1,00	1,00
1.10.0.13.	CAIXA DE EMBUTIR EM POLICARBONATO PARA ABRIGO DE HIDRÔMETRO - FORNECIMENTO E INSTALAÇÃO (EXCLUSIVE HIDRÔMETRO).	UN	40,00	1,00	1,00	1,00	1,00	1,00	1,00	1,00	1,00	1,00
1.10.0.14.	REGISTRO DE GAVETA BRUTO, LATÃO, ROSCÁVEL, 3/4" - FORNECIMENTO E INSTALAÇÃO. AF_08/2021	UN	40,00	1,00	1,00	1,00	1,00	1,00	1,00	1,00	1,00	1,00
1.10.0.15.	TUBO, PVC, SOLDÁVEL, DE 25MM, INSTALADO EM RAMAL DE DISTRIBUIÇÃO DE ÁGUA - FORNECIMENTO E INSTALAÇÃO. AF_06/2022	M	270,00	6,75	6,75	6,75	6,75	6,75	6,75	6,75	6,75	6,75
1.10.0.16.	TUBO, PVC, SOLDÁVEL, DE 25MM, INSTALADO EM PRUMADA DE ÁGUA - FORNECIMENTO E INSTALAÇÃO. AF_06/2022	M	120,00	3,00	3,00	3,00	3,00	3,00	3,00	3,00	3,00	3,00
1.10.0.17.	JOELHO 90 GRAUS, PVC, SOLDÁVEL, DN 25MM, INSTALADO EM RAMAL DE DISTRIBUIÇÃO DE ÁGUA - FORNECIMENTO E INSTALAÇÃO. AF_06/2022	UN	80,00	2,00	2,00	2,00	2,00	2,00	2,00	2,00	2,00	2,00
1.10.0.18.	TE, PVC, SOLDÁVEL, DN 25MM, INSTALADO EM RAMAL DE DISTRIBUIÇÃO DE ÁGUA - FORNECIMENTO E INSTALAÇÃO. AF_06/2022	UN	40,00	1,00	1,00	1,00	1,00	1,00	1,00	1,00	1,00	1,00
1.10.0.19.	CAIXA D'ÁGUA EM POLIETILENO, 500 LITROS - FORNECIMENTO E INSTALAÇÃO. AF_06/2021	UN	40,00	1,00	1,00	1,00	1,00	1,00	1,00	1,00	1,00	1,00
1.10.0.20.	FURO EM CAIXA D'ÁGUA COM ESPESSURA DE 2 ATÉ 5 MM E DIÂMETRO DE 25 MM. AF_06/2021	UN	40,00	1,00	1,00	1,00	1,00	1,00	1,00	1,00	1,00	1,00
1.10.0.21.	FURO EM CAIXA D'ÁGUA COM ESPESSURA DE 2 ATÉ 5 MM E DIÂMETRO DE 32 MM. AF_06/2021	UN	80,00	2,00	2,00	2,00	2,00	2,00	2,00	2,00	2,00	2,00
1.10.0.22.	ADAPTADOR COM FLANGE E ANEL DE VEDAÇÃO, PVC, SOLDÁVEL, DN 25 MM X 3/4", INSTALADO EM RESERVAÇÃO PREDIAL DE ÁGUA - FORNECIMENTO E INSTALAÇÃO. AF_04/2024	UN	40,00	1,00	1,00	1,00	1,00	1,00	1,00	1,00	1,00	1,00
1.10.0.23.	ADAPTADOR COM FLANGE E ANEL DE VEDAÇÃO, PVC, SOLDÁVEL, DN 32 MM X 1", INSTALADO EM RESERVAÇÃO PREDIAL DE ÁGUA - FORNECIMENTO E INSTALAÇÃO. AF_04/2024	UN	80,00	2,00	2,00	2,00	2,00	2,00	2,00	2,00	2,00	2,00
1.10.0.24.	TORNEIRA DE BOIA PARA CAIXA D'ÁGUA, ROSCÁVEL, 3/4" - FORNECIMENTO E INSTALAÇÃO. AF_08/2021	UN	40,00	1,00	1,00	1,00	1,00	1,00	1,00	1,00	1,00	1,00
1.10.0.25.	JOELHO 90 GRAUS, PVC, SOLDÁVEL, DN 25MM, INSTALADO EM RAMAL DE DISTRIBUIÇÃO DE ÁGUA - FORNECIMENTO E INSTALAÇÃO. AF_06/2022	UN	320,00	8,00	8,00	8,00	8,00	8,00	8,00	8,00	8,00	8,00

FORMAS: 506
 Nº: 015/2024
 Assinatura: [assinatura]

APELIDO DO EMPREENDIMENTO
MCMV FNHS

Nº TransfereGOV
039556/2025

Nº OPERAÇÃO
039530

PROPONENTE / TOMADOR
PREFEITURA MUNICIPAL DE SÃO DOMINGOS DO MARANHÃO- MA

Item	Descrição	Unidade	Quantidade	CONSTRUÇÃO	CONSTRUÇÃO	CONSTRUÇÃO	CONSTRUÇÃO	CONSTRUÇÃO	CONSTRUÇÃO	CONSTRUÇÃO	CONSTRUÇÃO
				O UNIDADE	O UNIDADE	O UNIDADE	O UNIDADE	O UNIDADE	O UNIDADE	O UNIDADE	O UNIDADE
				19	20	21	22	23	24	25	26
MCMV FNHS - Programa Minha Casa, Minha Vida. Fundo Nacional de Habitação de Interesse Social - FNHS.				135.099,56	135.099,56	139.461,27	135.099,56	135.099,56	135.099,56	139.461,27	135.099,56
1.10.0.26.	JOELHO 90 GRAUS, PVC, SOLDÁVEL, DN 32MM, INSTALADO EM RAMAL DE DISTRIBUIÇÃO DE ÁGUA - FORNECIMENTO E INSTALAÇÃO. AF_06/2022	UN	160,00	4,00	4,00	4,00	4,00	4,00	4,00	4,00	4,00
1.10.0.27.	JOELHO 45 GRAUS, PVC, SOLDÁVEL, DN 32MM, INSTALADO EM RAMAL DE DISTRIBUIÇÃO DE ÁGUA - FORNECIMENTO E INSTALAÇÃO. AF_06/2022	UN	40,00	1,00	1,00	1,00	1,00	1,00	1,00	1,00	1,00
1.10.0.28.	BUCHA DE REDUÇÃO, CURTA, PVC, SOLDÁVEL, DN 32 X 25 MM, INSTALADO EM RAMAL DE DISTRIBUIÇÃO DE ÁGUA - FORNECIMENTO E INSTALAÇÃO. AF_06/2022	UN	80,00	2,00	2,00	2,00	2,00	2,00	2,00	2,00	2,00
1.10.0.29.	TE, PVC, SOLDÁVEL, DN 32MM, INSTALADO EM RAMAL DE DISTRIBUIÇÃO DE ÁGUA - FORNECIMENTO E INSTALAÇÃO. AF_06/2022	UN	120,00	3,00	3,00	3,00	3,00	3,00	3,00	3,00	3,00
1.10.0.30.	TÉ DE REDUÇÃO, PVC, SOLDÁVEL, DN 32MM X 25MM, INSTALADO EM RAMAL DE DISTRIBUIÇÃO DE ÁGUA - FORNECIMENTO E INSTALAÇÃO. AF_06/2022	UN	40,00	1,00	1,00	1,00	1,00	1,00	1,00	1,00	1,00
1.10.0.31.	TUBO, PVC, SOLDÁVEL, DE 25MM, INSTALADO EM RAMAL DE DISTRIBUIÇÃO DE ÁGUA - FORNECIMENTO E INSTALAÇÃO. AF_06/2022	M	176,00	4,40	4,40	4,40	4,40	4,40	4,40	4,40	4,40
1.10.0.32.	TUBO, PVC, SOLDÁVEL, DE 32MM, INSTALADO EM RAMAL DE DISTRIBUIÇÃO DE ÁGUA - FORNECIMENTO E INSTALAÇÃO. AF_06/2022	M	422,00	10,55	10,55	10,55	10,55	10,55	10,55	10,55	10,55
1.11.	SANITÁRIAS / PLUVIAL		-								
1.11.0.1.	JOELHO 45 GRAUS, PVC, SERIE NORMAL, ESGOTO PREDIAL, DN 40 MM, JUNTA SOLDÁVEL, FORNECIDO E INSTALADO EM RAMAL DE DESCARGA OU RAMAL DE ESGOTO SANITÁRIO. AF_08/2022	UN	120,00	3,00	3,00	3,00	3,00	3,00	3,00	3,00	3,00
1.11.0.2.	JOELHO 45 GRAUS, PVC, SERIE NORMAL, ESGOTO PREDIAL, DN 50 MM, JUNTA ELÁSTICA, FORNECIDO E INSTALADO EM RAMAL DE DESCARGA OU RAMAL DE ESGOTO SANITÁRIO. AF_08/2022	UN	80,00	2,00	2,00	2,00	2,00	2,00	2,00	2,00	2,00
1.11.0.3.	JOELHO 90 GRAUS, PVC, SERIE NORMAL, ESGOTO PREDIAL, DN 40 MM, JUNTA SOLDÁVEL, FORNECIDO E INSTALADO EM RAMAL DE DESCARGA OU RAMAL DE ESGOTO SANITÁRIO. AF_08/2022	UN	80,00	2,00	2,00	2,00	2,00	2,00	2,00	2,00	2,00
1.11.0.4.	JOELHO 90 GRAUS, PVC, SERIE NORMAL, ESGOTO PREDIAL, DN 50 MM, JUNTA ELÁSTICA, FORNECIDO E INSTALADO EM RAMAL DE DESCARGA OU RAMAL DE ESGOTO SANITÁRIO. AF_08/2022	UN	360,00	9,00	9,00	9,00	9,00	9,00	9,00	9,00	9,00
1.11.0.5.	JOELHO 90 GRAUS, PVC, SERIE NORMAL, ESGOTO PREDIAL, DN 100 MM, JUNTA ELÁSTICA, FORNECIDO E INSTALADO EM RAMAL DE DESCARGA OU RAMAL DE ESGOTO SANITÁRIO. AF_08/2022	UN	40,00	1,00	1,00	1,00	1,00	1,00	1,00	1,00	1,00
1.11.0.6.	TE, PVC, SERIE NORMAL, ESGOTO PREDIAL, DN 50 X 50 MM, JUNTA ELÁSTICA, FORNECIDO E INSTALADO EM RAMAL DE DESCARGA OU RAMAL DE ESGOTO SANITÁRIO. AF_08/2022	UN	40,00	1,00	1,00	1,00	1,00	1,00	1,00	1,00	1,00

APELIDO DO EMPREENDIMENTO MCMV FNHIS	Nº TransfereGOV 039556/2025	Nº OPERAÇÃO 039530	PROponente / TOMADOR PREFEITURA MUNICIPAL DE SÃO DOMINGOS DO MARANHÃO- MA
---	--------------------------------	-----------------------	--

Item	Descrição	Unidade	Quantidade	CONSTRUÇÃO	CONSTRUÇÃO	CONSTRUÇÃO	CONSTRUÇÃO	CONSTRUÇÃO	CONSTRUÇÃO	CONSTRUÇÃO	CONSTRUÇÃO	CONSTRUÇÃO
				O UNIDADE 19	O UNIDADE 20	O UNIDADE 21	O UNIDADE 22	O UNIDADE 23	O UNIDADE 24	O UNIDADE 25	O UNIDADE 26	
MCMV FNHIS - Programa Minha Casa, Minha Vida, Fundo Nacional de Habitação de Interesse Social - FNHIS.				135.099,56	135.099,56	139.461,27	135.099,56	135.099,56	135.099,56	135.099,56	139.461,27	135.099,56
1.11.0.7.	JUNÇÃO DE REDUÇÃO INVERTIDA, PVC, SÉRIE NORMAL, ESGOTO PREDIAL, DN 100 X 50 MM, JUNTA ELÁSTICA, FORNECIDO E INSTALADO EM RAMAL DE DESCARGA OU RAMAL DE ESGOTO SANITÁRIO. AF 08/2022	UN	40,00	1,00	1,00	1,00	1,00	1,00	1,00	1,00	1,00	1,00
1.11.0.8.	TERMINAL DE VENTILAÇÃO, PVC, SÉRIE NORMAL, ESGOTO PREDIAL, DN 50 MM, JUNTA SOLDÁVEL, FORNECIDO E INSTALADO EM PRUMADA DE ESGOTO SANITÁRIO OU VENTILAÇÃO. AF 08/2022	UN	40,00	1,00	1,00	1,00	1,00	1,00	1,00	1,00	1,00	1,00
1.11.0.9.	TUBO PVC, SERIE NORMAL, ESGOTO PREDIAL, DN 40 MM, FORNECIDO E INSTALADO EM RAMAL DE DESCARGA OU RAMAL DE ESGOTO SANITÁRIO. AF 08/2022	M	134,00	3,35	3,35	3,35	3,35	3,35	3,35	3,35	3,35	3,35
1.11.0.10.	TUBO PVC, SERIE NORMAL, ESGOTO PREDIAL, DN 50 MM, FORNECIDO E INSTALADO EM RAMAL DE DESCARGA OU RAMAL DE ESGOTO SANITÁRIO. AF 08/2022	M	408,40	10,21	10,21	10,21	10,21	10,21	10,21	10,21	10,21	10,21
1.11.0.11.	TUBO PVC, SERIE NORMAL, ESGOTO PREDIAL, DN 50 MM, FORNECIDO E INSTALADO EM PRUMADA DE ESGOTO SANITÁRIO OU VENTILAÇÃO. AF 08/2022	M	160,00	4,00	4,00	4,00	4,00	4,00	4,00	4,00	4,00	4,00
1.11.0.12.	TUBO PVC, SERIE NORMAL, ESGOTO PREDIAL, DN 100 MM, FORNECIDO E INSTALADO EM RAMAL DE DESCARGA OU RAMAL DE ESGOTO SANITÁRIO. AF 08/2022	M	1.352,00	33,80	33,80	33,80	33,80	33,80	33,80	33,80	33,80	33,80
1.11.0.13.	CAIXA ENTERRADA HIDRÁULICA RETANGULAR EM ALVENARIA COM TIJOLOS CERÂMICOS MACIÇOS, DIMENSÕES INTERNAS: 0,6X0,6X0,6 M PARA REDE DE ESGOTO. AF 12/2020	UN	200,00	5,00	5,00	5,00	5,00	5,00	5,00	5,00	5,00	5,00
1.11.0.14.	CAIXA SIFONADA, PVC, DN 100 X 100 X 50 MM, JUNTA ELÁSTICA, FORNECIDA E INSTALADA EM RAMAL DE DESCARGA OU EM RAMAL DE ESGOTO SANITÁRIO. AF 08/2022	UN	40,00	1,00	1,00	1,00	1,00	1,00	1,00	1,00	1,00	1,00
1.11.0.15.	RALO SIFONADO REDONDO, PVC, DN 100 X 40 MM, JUNTA SOLDÁVEL, FORNECIDO E INSTALADO EM RAMAL DE DESCARGA OU EM RAMAL DE ESGOTO SANITÁRIO. AF 08/2022	UN	40,00	1,00	1,00	1,00	1,00	1,00	1,00	1,00	1,00	1,00
1.11.0.16.	RALO SECO CÔNICO, PVC, DN 100 X 40 MM, JUNTA SOLDÁVEL, FORNECIDO E INSTALADO EM RAMAL DE DESCARGA OU EM RAMAL DE ESGOTO SANITÁRIO. AF 08/2022	UN	40,00	1,00	1,00	1,00	1,00	1,00	1,00	1,00	1,00	1,00
1.11.0.17.	CAIXA DE GORDURA SIMPLES (CAPACIDADE: 36 L), RETANGULAR, EM ALVENARIA COM BLOCOS DE CONCRETO, DIMENSÕES INTERNAS = 0,2X0,4 M. ALTURA INTERNA = 0,8 M. AF 12/2020	UN	40,00	1,00	1,00	1,00	1,00	1,00	1,00	1,00	1,00	1,00
1.12.	APARELHOS, METAIS E BANCADAS		-									
1.12.0.1.	VASO SANITÁRIO SIFONADO COM CAIXA ACOPLADA LOUÇA BRANCA, INCLUSO ENGATE FLEXÍVEL EM PLÁSTICO BRANCO, 1/2 X 40CM - FORNECIMENTO E INSTALAÇÃO. AF 01/2020	UN	40,00	1,00	1,00	1,00	1,00	1,00	1,00	1,00	1,00	1,00
1.12.0.2.	LAVATÓRIO LOUÇA BRANCA SUSPENSO, 29,5 X 39CM OU EQUIVALENTE, PADRÃO POPULAR, INCLUSO SIFÃO FLEXÍVEL EM PVC, VÁLVULA E ENGATE FLEXÍVEL 30CM EM PLÁSTICO E TORNEIRA CROMADA DE MESA, PADRÃO POPULAR - FORNECIMENTO E INSTALAÇÃO. AF_01/2020	UN	40,00	1,00	1,00	1,00	1,00	1,00	1,00	1,00	1,00	1,00

FOLHA: 108
 Nº: 015/2026
 Assinatura:

APELIDO DO EMPREENDIMENTO
MCMV FNHS

Nº TransfereGOV
039556/2025

Nº OPERAÇÃO
039530

PROPONENTE / TOMADOR
PREFEITURA MUNICIPAL DE SÃO DOMINGOS DO MARANHÃO- MA

Item	Descrição	Unidade	Quantidade	CONSTRUÇÃO	CONSTRUÇÃO	CONSTRUÇÃO	CONSTRUÇÃO	CONSTRUÇÃO	CONSTRUÇÃO	CONSTRUÇÃO	CONSTRUÇÃO
				O UNIDADE	O UNIDADE	O UNIDADE	O UNIDADE	O UNIDADE	O UNIDADE	O UNIDADE	O UNIDADE
				19	20	21	22	23	24	25	26
MCMV FNHS - Programa Minha Casa, Minha Vida. Fundo Nacional de Habitação de Interesse Social - FNHS.				135.099,56	135.099,56	139.461,27	135.099,56	135.099,56	135.099,56	139.461,27	135.099,56
1.12.0.3.	BANCADA DE MÁRMORE SINTÉTICO 120 X 60CM, COM CUBA INTEGRADA, INCLUSO SIFÃO TIPO FLEXÍVEL EM PVC, VÁLVULA EM PLÁSTICO CROMADO TIPO AMERICANA E TORNEIRA CROMADA LONGA, DE PAREDE, PADRÃO POPULAR - FORNECIMENTO E INSTALAÇÃO. AF_01/2020	UN	28,80	0,72	0,72	0,72	0,72	0,72	0,72	0,72	0,72
1.12.0.4.	TANQUE DE MÁRMORE SINTÉTICO COM COLUNA, 22L OU EQUIVALENTE, INCLUSO SIFÃO FLEXÍVEL EM PVC, VÁLVULA PLÁSTICA E TORNEIRA DE METAL CROMADO PADRÃO POPULAR - FORNECIMENTO E INSTALAÇÃO. AF_01/2020	UN	40,00	1,00	1,00	1,00	1,00	1,00	1,00	1,00	1,00
1.12.0.5.	CHUVEIRO ELÉTRICO COMUM CORPO PLÁSTICO, TIPO DUCHA - FORNECIMENTO E INSTALAÇÃO. AF_01/2020	UN	40,00	1,00	1,00	1,00	1,00	1,00	1,00	1,00	1,00
1.12.0.6.	KIT DE ACESSÓRIOS PARA BANHEIRO EM METAL CROMADO, 5 PECAS, INCLUSO FIXAÇÃO. AF_01/2020	UN	40,00	1,00	1,00	1,00	1,00	1,00	1,00	1,00	1,00
1.13.	COMPLEMENTAÇÕES		-								
1.13.0.1.	LIMPEZA DE BACIA SANITÁRIA, BIDÊ OU MICTÓRIO EM LOUÇA, INCLUSIVE METAIS CORRESPONDENTES. AF_04/2019	UN	40,00	1,00	1,00	1,00	1,00	1,00	1,00	1,00	1,00
1.13.0.2.	LIMPEZA DE BANCADA DE PEDRA (MÁRMORE OU GRANITO). AF_04/2019	M2	28,80	0,72	0,72	0,72	0,72	0,72	0,72	0,72	0,72
1.13.0.3.	LIMPEZA DE CONTRAPISO COM VASSOURA A SECO. AF_04/2019	M2	646,00	16,15	16,15	16,15	16,15	16,15	16,15	16,15	16,15
1.13.0.4.	LIMPEZA DE FORRO REMOVÍVEL COM PANO ÚMIDO. AF_04/2019	M2	1.436,00	35,90	35,90	35,90	35,90	35,90	35,90	35,90	35,90
1.13.0.5.	LIMPEZA DE JANELA DE VIDRO COM CAIXILHO EM AÇO/ALUMÍNIO/PVC. AF_04/2019	M2	160,00	4,00	4,00	4,00	4,00	4,00	4,00	4,00	4,00
1.13.0.6.	LIMPEZA DE PISO CERÂMICO OU PORCELANATO UTILIZANDO DETERGENTE NEUTRO E ESCOVAÇÃO MANUAL. AF_04/2019	M2	1.898,40	47,46	47,46	47,46	47,46	47,46	47,46	47,46	47,46
1.13.0.7.	LIMPEZA DE PORTA DE MADEIRA. AF_04/2019	M2	672,00	16,80	16,80	16,80	16,80	16,80	16,80	16,80	16,80
1.13.0.8.	LIMPEZA DE REVESTIMENTO CERÂMICO EM PAREDE UTILIZANDO DETERGENTE NEUTRO E ESCOVAÇÃO MANUAL. AF_04/2019	M2	636,80	15,92	15,92	15,92	15,92	15,92	15,92	15,92	15,92
1.13.0.9.	LIMPEZA DE TANQUE OU LAVATÓRIO DE LOUÇA ISOLADO, INCLUSIVE METAIS CORRESPONDENTES. AF_04/2019	UN	80,00	2,00	2,00	2,00	2,00	2,00	2,00	2,00	2,00

SÃO DOMINGOS DO MARANHÃO- MA
Local

quarta-feira, 3 de setembro de 2025
Data

Responsável Técnico
Nome: JOSÉ ELIOMAR FERREIRA DE JESUS JUNIOR
CREA/CAU: 1116721937
ART/RRT:



PLQ - PLANILHA DE LEVANTAMENTO DE QUANTIDADES
Memória de Cálculo - OGU

Grau de Sigilo
#PUBLICO

APELIDO DO EMPREENDIMENTO MCMV FNHIS	Nº TransfereGOV 039556/2025	Nº OPERAÇÃO 039530	PROponente / TOMADOR PREFEITURA MUNICIPAL DE SÃO DOMINGOS DO MARANHÃO- MA
---	--------------------------------	-----------------------	--

Item	Descrição	Unidade	Quantidade	CONSTRUÇÃO	CONSTRUÇÃO	CONSTRUÇÃO	CONSTRUÇÃO	CONSTRUÇÃO	CONSTRUÇÃO	CONSTRUÇÃO	CONSTRUÇÃO
				O UNIDADE 27	O UNIDADE 28	O UNIDADE 29	O UNIDADE 30	O UNIDADE 31	O UNIDADE 32	O UNIDADE 33	O UNIDADE 34
MCMV FNHIS - Programa Minha Casa, Minha Vida. Fundo Nacional de Habitação de Interesse Social - FNHIS.				135.099,56	135.099,56	139.461,27	135.099,56	135.099,56	135.099,56	139.461,27	135.099,56
1.	Construção de 40 unidades Habitacionais		-								
1.1.	SERVIÇOS PRELIMINARES)		-								
1.1.0.1.	FORNECIMENTO E INSTALAÇÃO DE PLACA DE OBRA COM CHAPA GALVANIZADA E ESTRUTURA DE MADEIRA. AF 03/2022 PS	M2	6,48								
1.2.	ADMINISTRAÇÃO LOCAL		-								
1.2.0.1.	ADMINISTRAÇÃO LOCAL	MÊS	12,00			1,00				1,00	
1.3.	FUNDAÇÕES		-								
1.3.1.	SAPATAS		-								
1.3.1.1.	ESCAVAÇÃO MECANIZADA PARA BLOCO DE COROAMENTO OU SAPATA COM RETROESCAVADEIRA (INCLUINDO ESCAVAÇÃO PARA COLOCAÇÃO DE FÔRMAS). AF 01/2024	M3	349,60	8,74	8,74	8,74	8,74	8,74	8,74	8,74	8,74
1.3.1.2.	PREPARO DE FUNDO DE VALA COM LARGURA MENOR QUE 1,5 M (ACERTO DO SOLO NATURAL). AF 08/2020	M2	187,20	4,68	4,68	4,68	4,68	4,68	4,68	4,68	4,68
1.3.1.3.	LASTRO DE CONCRETO MAGRO, APLICADO EM BLOCOS DE COROAMENTO OU SAPATAS, ESPESSURA DE 5 CM. AF 01/2024	M2	187,20	4,68	4,68	4,68	4,68	4,68	4,68	4,68	4,68
1.3.1.4.	FABRICAÇÃO, MONTAGEM E DESMONTAGEM DE FÔRMA PARA SAPATA, EM CHAPA DE MADEIRA COMPENSADA RESINADA, E=17 MM, 4 UTILIZAÇÕES. AF 01/2024	M2	582,40	14,56	14,56	14,56	14,56	14,56	14,56	14,56	14,56
1.3.1.5.	ARMAÇÃO DE SAPATA ISOLADA, VIGA BALDRAME E SAPATA CORRIDA UTILIZANDO AÇO CA-50 DE 10 MM - MONTAGEM. AF 01/2024	KG	2.028,00	50,70	50,70	50,70	50,70	50,70	50,70	50,70	50,70
1.3.1.6.	ARMAÇÃO DE SAPATA ISOLADA, VIGA BALDRAME E SAPATA CORRIDA UTILIZANDO AÇO CA-50 DE 6,3 MM - MONTAGEM. AF 01/2024	KG	1.068,00	26,70	26,70	26,70	26,70	26,70	26,70	26,70	26,70
1.3.1.7.	ARMAÇÃO DE SAPATA ISOLADA, VIGA BALDRAME E SAPATA CORRIDA UTILIZANDO AÇO CA-60 DE 5 MM - MONTAGEM. AF 01/2024	KG	512,00	12,80	12,80	12,80	12,80	12,80	12,80	12,80	12,80
1.3.1.8.	CONCRETAGEM DE SAPATA, FCK 20 MPA, COM USO DE JERICA - LANÇAMENTO, ADENSAMENTO E ACABAMENTO.	M3	56,40	1,41	1,41	1,41	1,41	1,41	1,41	1,41	1,41
1.3.1.9.	REATERRO MANUAL DE VALAS, COM COMPACTADOR DE SOLOS DE PERCUSSÃO. AF 08/2023	M3	283,60	7,09	7,09	7,09	7,09	7,09	7,09	7,09	7,09
1.3.2.	BALDRAME		-								
1.3.2.1.	ESCAVAÇÃO MANUAL PARA VIGA BALDRAME OU SAPATA CORRIDA (INCLUINDO ESCAVAÇÃO PARA COLOCAÇÃO DE FÔRMAS). AF 01/2024	M3	218,40	5,46	5,46	5,46	5,46	5,46	5,46	5,46	5,46
1.3.2.2.	LASTRO DE CONCRETO MAGRO, APLICADO EM BLOCOS DE COROAMENTO OU SAPATAS, ESPESSURA DE 5 CM. AF 01/2024	M2	273,20	6,83	6,83	6,83	6,83	6,83	6,83	6,83	6,83
1.3.2.3.	FABRICAÇÃO, MONTAGEM E DESMONTAGEM DE FÔRMA PARA VIGA BALDRAME, EM MADEIRA SERRADA, E=25 MM, 4 UTILIZAÇÕES. AF 01/2024	M2	1.143,20	28,58	28,58	28,58	28,58	28,58	28,58	28,58	28,58
1.3.2.4.	ARMAÇÃO DE SAPATA ISOLADA, VIGA BALDRAME E SAPATA CORRIDA UTILIZANDO AÇO CA-50 DE 8 MM - MONTAGEM. AF 01/2024	KG	3.216,00	80,40	80,40	80,40	80,40	80,40	80,40	80,40	80,40
1.3.2.5.	ARMAÇÃO DE SAPATA ISOLADA, VIGA BALDRAME E SAPATA CORRIDA UTILIZANDO AÇO CA-50 DE 6,3 MM - MONTAGEM. AF 01/2024	KG	308,00	7,70	7,70	7,70	7,70	7,70	7,70	7,70	7,70

FOLHAS: 110
 Nº de Processo: 015/2024
 Assinatura:



PLQ - PLANILHA DE LEVANTAMENTO DE QUANTIDADES
Memória de Cálculo - OGU

Grau de Sigilo
#PUBLICO

APELIDO DO EMPREENDIMENTO MCMV FNHIS	Nº TransfereGOV 039556/2025	Nº OPERAÇÃO 039530	PROPONENTE / TOMADOR PREFEITURA MUNICIPAL DE SÃO DOMINGOS DO MARANHÃO- MA
---	--------------------------------	-----------------------	--

Item	Descrição	Unidade	Quantidade	CONSTRUÇÃO UNIDADE	CONSTRUÇÃO UNIDADE	CONSTRUÇÃO UNIDADE	CONSTRUÇÃO UNIDADE	CONSTRUÇÃO UNIDADE	CONSTRUÇÃO UNIDADE	CONSTRUÇÃO UNIDADE	CONSTRUÇÃO UNIDADE
				27	28	29	30	31	32	33	34
MCMV FNHIS - Programa Minha Casa, Minha Vida. Fundo Nacional de Habitação de Interesse Social - FNHIS.				135.099,56	135.099,56	139.461,27	135.099,56	135.099,56	135.099,56	139.461,27	135.099,56
1.3.2.6.	ARMAÇÃO DE SAPATA ISOLADA, VIGA BALDRAME E SAPATA CORRIDA UTILIZANDO AÇO CA-60 DE 5 MM - MONTAGEM. AF_01/2024	KG	1.560,00	39,00	39,00	39,00	39,00	39,00	39,00	39,00	39,00
1.3.2.7.	CONCRETAGEM DE BLOCO DE COROAMENTO OU VIGA BALDRAME, FCK 20 MPA, COM USO DE JERICA - LANÇAMENTO, ADENSAMENTO E ACABAMENTO.	M3	76,40	1,91	1,91	1,91	1,91	1,91	1,91	1,91	1,91
1.3.2.8.	REATERRO MANUAL DE VALAS, COM COMPACTADOR DE SOLOS DE PERCUSSÃO. AF_08/2023	M3	128,40	3,21	3,21	3,21	3,21	3,21	3,21	3,21	3,21
1.3.3.	IMPERMEABILIZAÇÃO		-								
1.3.3.1.	CHAPISCO APLICADO EM ALVENARIAS E ESTRUTURAS DE CONCRETO INTERNAS, COM COLHER DE PEDREIRO. ARGAMASSA TRAÇO 1:3 COM PREPARO MANUAL. AF_10/2022	M2	1.358,00	33,95	33,95	33,95	33,95	33,95	33,95	33,95	33,95
1.3.3.2.	IMPERMEABILIZAÇÃO DE SUPERFÍCIE COM ARGAMASSA DE CIMENTO E AREIA, COM ADITIVO IMPERMEABILIZANTE, E = 1,5CM. AF_09/2023	M2	1.358,00	33,95	33,95	33,95	33,95	33,95	33,95	33,95	33,95
1.3.3.3.	IMPERMEABILIZAÇÃO DE SUPERFÍCIE COM EMULSÃO ASFÁLTICA, 2 DEMÃOS. AF_09/2023	M2	1.358,00	33,95	33,95	33,95	33,95	33,95	33,95	33,95	33,95
1.4.	SUPRAESTRUTURA		-								
1.4.0.1.	MONTAGEM E DESMONTAGEM DE FÔRMA DE PILARES RETANGULARES E ESTRUTURAS SIMILARES, PÉ-DIREITO SIMPLES, EM CHAPA DE MADEIRA COMPENSADA RESINADA, 8 UTILIZAÇÕES. AF_09/2020	M2	575,60	14,39	14,39	14,39	14,39	14,39	14,39	14,39	14,39
1.4.0.2.	MONTAGEM E DESMONTAGEM DE FÔRMA DE VIGA, SEM ESCORAMENTO, PÉ-DIREITO SIMPLES, EM CHAPA DE MADEIRA RESINADA, 8 UTILIZAÇÕES.	M2	821,60	20,54	20,54	20,54	20,54	20,54	20,54	20,54	20,54
1.4.0.3.	MONTAGEM E DESMONTAGEM DE FÔRMA DE VIGA, ESCORAMENTO COM GARFO DE MADEIRA, PÉ-DIREITO SIMPLES, EM CHAPA DE MADEIRA RESINADA, 8 UTILIZAÇÕES. AF_09/2020	M2	165,20	4,13	4,13	4,13	4,13	4,13	4,13	4,13	4,13
1.4.0.4.	ARMAÇÃO DE PILAR OU VIGA DE ESTRUTURA CONVENCIONAL DE CONCRETO ARMADO UTILIZANDO AÇO CA-60 DE 5,0 MM - MONTAGEM. AF_06/2022	KG	2.816,00	70,40	70,40	70,40	70,40	70,40	70,40	70,40	70,40
1.4.0.5.	ARMAÇÃO DE PILAR OU VIGA DE ESTRUTURA CONVENCIONAL DE CONCRETO ARMADO UTILIZANDO AÇO CA-50 DE 6,3 MM - MONTAGEM. AF_06/2022	KG	600,00	15,00	15,00	15,00	15,00	15,00	15,00	15,00	15,00
1.4.0.6.	ARMAÇÃO DE PILAR OU VIGA DE ESTRUTURA CONVENCIONAL DE CONCRETO ARMADO UTILIZANDO AÇO CA-50 DE 8,0 MM - MONTAGEM. AF_06/2022	KG	2.612,00	65,30	65,30	65,30	65,30	65,30	65,30	65,30	65,30
1.4.0.7.	ARMAÇÃO DE PILAR OU VIGA DE ESTRUTURA CONVENCIONAL DE CONCRETO ARMADO UTILIZANDO AÇO CA-50 DE 10,0 MM - MONTAGEM. AF_06/2022	KG	3.424,00	85,60	85,60	85,60	85,60	85,60	85,60	85,60	85,60
1.4.0.8.	LAJE PRÉ-MOLDADA UNIDIRECIONAL, BIAPOIADA, PARA PISO, ENCHIMENTO EM CERÂMICA, VIGOTA CONVENCIONAL, ALTURA TOTAL DA LAJE (ENCHIMENTO+CAPA) = (8+4). AF_11/2020	M2	230,80	5,77	5,77	5,77	5,77	5,77	5,77	5,77	5,77

FOLHAS: 111
 Nº de Processo: 015/2026
 Assinatura:



PLQ - PLANILHA DE LEVANTAMENTO DE QUANTIDADES
Memória de Cálculo - OGU

Grau de Sigilo
#PUBLICO

APELIDO DO EMPREENDIMENTO MCMV FNHIS	Nº TransfereGOV 039556/2025	Nº OPERAÇÃO 039530	PROPONENTE / TOMADOR PREFEITURA MUNICIPAL DE SÃO DOMINGOS DO MARANHÃO- MA
---	--------------------------------	-----------------------	--

Item	Descrição	Unidade	Quantidade	CONSTRUÇÃO	CONSTRUÇÃO	CONSTRUÇÃO	CONSTRUÇÃO	CONSTRUÇÃO	CONSTRUÇÃO	CONSTRUÇÃO	CONSTRUÇÃO
				O UNIDADE	O UNIDADE	O UNIDADE	O UNIDADE	O UNIDADE	O UNIDADE	O UNIDADE	O UNIDADE
MCMV FNHIS - Programa Minha Casa, Minha Vida. Fundo Nacional de Habitação de Interesse Social - FNHIS.				19	20	21	22	23	24	25	26
1.11.0.7.	JUNÇÃO DE REDUÇÃO INVERTIDA, PVC, SÉRIE NORMAL, ESGOTO PREDIAL, DN 100 X 50 MM, JUNTA ELÁSTICA, FORNECIDO E INSTALADO EM RAMAL DE DESCARGA OU RAMAL DE ESGOTO SANITÁRIO. AF 08/2022	UN	40,00	1,00	1,00	1,00	1,00	1,00	1,00	1,00	1,00
1.11.0.8.	TERMINAL DE VENTILAÇÃO, PVC, SÉRIE NORMAL, ESGOTO PREDIAL, DN 50 MM, JUNTA SOLDÁVEL, FORNECIDO E INSTALADO EM PRUMADA DE ESGOTO SANITÁRIO OU VENTILAÇÃO. AF 08/2022	UN	40,00	1,00	1,00	1,00	1,00	1,00	1,00	1,00	1,00
1.11.0.9.	TUBO PVC, SERIE NORMAL, ESGOTO PREDIAL, DN 40 MM, FORNECIDO E INSTALADO EM RAMAL DE DESCARGA OU RAMAL DE ESGOTO SANITÁRIO. AF 08/2022	M	134,00	3,35	3,35	3,35	3,35	3,35	3,35	3,35	3,35
1.11.0.10.	TUBO PVC, SERIE NORMAL, ESGOTO PREDIAL, DN 50 MM, FORNECIDO E INSTALADO EM RAMAL DE DESCARGA OU RAMAL DE ESGOTO SANITÁRIO. AF 08/2022	M	408,40	10,21	10,21	10,21	10,21	10,21	10,21	10,21	10,21
1.11.0.11.	TUBO PVC, SERIE NORMAL, ESGOTO PREDIAL, DN 50 MM, FORNECIDO E INSTALADO EM PRUMADA DE ESGOTO SANITÁRIO OU VENTILAÇÃO. AF 08/2022	M	160,00	4,00	4,00	4,00	4,00	4,00	4,00	4,00	4,00
1.11.0.12.	TUBO PVC, SERIE NORMAL, ESGOTO PREDIAL, DN 100 MM, FORNECIDO E INSTALADO EM RAMAL DE DESCARGA OU RAMAL DE ESGOTO SANITÁRIO. AF 08/2022	M	1.352,00	33,80	33,80	33,80	33,80	33,80	33,80	33,80	33,80
1.11.0.13.	CAIXA ENTERRADA HIDRÁULICA RETANGULAR EM ALVENARIA COM TIJOLOS CERÂMICOS MACIÇOS, DIMENSÕES INTERNAS: 0,6X0,6X0,6 M PARA REDE DE ESGOTO. AF 12/2020	UN	200,00	5,00	5,00	5,00	5,00	5,00	5,00	5,00	5,00
1.11.0.14.	CAIXA SIFONADA, PVC, DN 100 X 100 X 50 MM, JUNTA ELÁSTICA, FORNECIDA E INSTALADA EM RAMAL DE DESCARGA OU EM RAMAL DE ESGOTO SANITÁRIO. AF 08/2022	UN	40,00	1,00	1,00	1,00	1,00	1,00	1,00	1,00	1,00
1.11.0.15.	RALO SIFONADO REDONDO, PVC, DN 100 X 40 MM, JUNTA SOLDÁVEL, FORNECIDO E INSTALADO EM RAMAL DE DESCARGA OU EM RAMAL DE ESGOTO SANITÁRIO. AF 08/2022	UN	40,00	1,00	1,00	1,00	1,00	1,00	1,00	1,00	1,00
1.11.0.16.	RALO SECO CÔNICO, PVC, DN 100 X 40 MM, JUNTA SOLDÁVEL, FORNECIDO E INSTALADO EM RAMAL DE DESCARGA OU EM RAMAL DE ESGOTO SANITÁRIO. AF 08/2022	UN	40,00	1,00	1,00	1,00	1,00	1,00	1,00	1,00	1,00
1.11.0.17.	CAIXA DE GORDURA SIMPLES (CAPACIDADE: 36 L), RETANGULAR, EM ALVENARIA COM BLOCOS DE CONCRETO, DIMENSÕES INTERNAS = 0,2X0,4 M, ALTURA INTERNA = 0,8 M. AF 12/2020	UN	40,00	1,00	1,00	1,00	1,00	1,00	1,00	1,00	1,00
1.12.	APARELHOS, METAIS E BANCADAS		-								
1.12.0.1.	VASO SANITÁRIO SIFONADO COM CAIXA ACOPLADA LOUÇA BRANCA, INCLUSO ENGATE FLEXÍVEL EM PLÁSTICO BRANCO, 1/2 X 40CM - FORNECIMENTO E INSTALAÇÃO. AF 01/2020	UN	40,00	1,00	1,00	1,00	1,00	1,00	1,00	1,00	1,00
1.12.0.2.	LAVATÓRIO LOUÇA BRANCA SUSPENSO, 29,5 X 39CM OU EQUIVALENTE, PADRÃO POPULAR, INCLUSO SIFÃO FLEXÍVEL EM PVC, VÁLVULA E ENGATE FLEXÍVEL 30CM EM PLÁSTICO E TORNEIRA CROMADA DE MESA, PADRÃO POPULAR - FORNECIMENTO E INSTALAÇÃO. AF_01/2020	UN	40,00	1,00	1,00	1,00	1,00	1,00	1,00	1,00	1,00

FORMAS: 108
 Nº de registro: 015/2026
 Assinatura:

APELIDO DO EMPREENDIMENTO
MCMV FNHIS

Nº TransfereGOV
039556/2025

Nº OPERAÇÃO
039530

PROPONENTE / TOMADOR
PREFEITURA MUNICIPAL DE SÃO DOMINGOS DO MARANHÃO- MA

Item	Descrição	Unidade	Quantidade	CONSTRUÇÃO	CONSTRUÇÃO	CONSTRUÇÃO	CONSTRUÇÃO	CONSTRUÇÃO	CONSTRUÇÃO	CONSTRUÇÃO	CONSTRUÇÃO	CONSTRUÇÃO
				O UNIDADE	O UNIDADE	O UNIDADE	O UNIDADE	O UNIDADE	O UNIDADE	O UNIDADE	O UNIDADE	O UNIDADE
MCMV FNHIS - Programa Minha Casa, Minha Vida. Fundo Nacional de Habitação de Interesse Social - FNHIS.				19	20	21	22	23	24	25	26	26
1.12.0.3.	BANCADA DE MÁRMORE SINTÉTICO 120 X 60CM, COM CUBA INTEGRADA, INCLUSO SIFÃO TIPO FLEXÍVEL EM PVC, VÁLVULA EM PLÁSTICO CROMADO TIPO AMERICANA E TORNEIRA CROMADA LONGA, DE PAREDE, PADRÃO POPULAR - FORNECIMENTO E INSTALAÇÃO. AF_01/2020	UN	28,80	0,72	0,72	0,72	0,72	0,72	0,72	0,72	0,72	0,72
1.12.0.4.	TANQUE DE MÁRMORE SINTÉTICO COM COLUNA, 22L OU EQUIVALENTE, INCLUSO SIFÃO FLEXÍVEL EM PVC, VÁLVULA PLÁSTICA E TORNEIRA DE METAL CROMADO PADRÃO POPULAR - FORNECIMENTO E INSTALAÇÃO. AF_01/2020	UN	40,00	1,00	1,00	1,00	1,00	1,00	1,00	1,00	1,00	1,00
1.12.0.5.	CHUVEIRO ELÉTRICO COMUM CORPO PLÁSTICO, TIPO DUCHA - FORNECIMENTO E INSTALAÇÃO. AF_01/2020	UN	40,00	1,00	1,00	1,00	1,00	1,00	1,00	1,00	1,00	1,00
1.12.0.6.	KIT DE ACESSÓRIOS PARA BANHEIRO EM METAL CROMADO, 5 PECAS, INCLUSO FIXAÇÃO. AF_01/2020	UN	40,00	1,00	1,00	1,00	1,00	1,00	1,00	1,00	1,00	1,00
1.13.	COMPLEMENTAÇÕES		-									
1.13.0.1.	LIMPEZA DE BACIA SANITÁRIA, BIDÊ OU MICTÓRIO EM LOUÇA, INCLUSIVE METAIS CORRESPONDENTES. AF_04/2019	UN	40,00	1,00	1,00	1,00	1,00	1,00	1,00	1,00	1,00	1,00
1.13.0.2.	LIMPEZA DE BANCADA DE PEDRA (MÁRMORE OU GRANITO). AF_04/2019	M2	28,80	0,72	0,72	0,72	0,72	0,72	0,72	0,72	0,72	0,72
1.13.0.3.	LIMPEZA DE CONTRAPISO COM VASSOURA A SECO. AF_04/2019	M2	646,00	16,15	16,15	16,15	16,15	16,15	16,15	16,15	16,15	16,15
1.13.0.4.	LIMPEZA DE FORRO REMOVÍVEL COM PANO ÚMIDO. AF_04/2019	M2	1.436,00	35,90	35,90	35,90	35,90	35,90	35,90	35,90	35,90	35,90
1.13.0.5.	LIMPEZA DE JANELA DE VIDRO COM CAIXILHO EM AÇO/ALUMÍNIO/PVC. AF_04/2019	M2	160,00	4,00	4,00	4,00	4,00	4,00	4,00	4,00	4,00	4,00
1.13.0.6.	LIMPEZA DE PISO CERÂMICO OU PORCELANATO UTILIZANDO DETERGENTE NEUTRO E ESCOVAÇÃO MANUAL. AF_04/2019	M2	1.898,40	47,46	47,46	47,46	47,46	47,46	47,46	47,46	47,46	47,46
1.13.0.7.	LIMPEZA DE PORTA DE MADEIRA. AF_04/2019	M2	672,00	16,80	16,80	16,80	16,80	16,80	16,80	16,80	16,80	16,80
1.13.0.8.	LIMPEZA DE REVESTIMENTO CERÂMICO EM PAREDE UTILIZANDO DETERGENTE NEUTRO E ESCOVAÇÃO MANUAL. AF_04/2019	M2	636,80	15,92	15,92	15,92	15,92	15,92	15,92	15,92	15,92	15,92
1.13.0.9.	LIMPEZA DE TANQUE OU LAVATÓRIO DE LOUÇA ISOLADO, INCLUSIVE METAIS CORRESPONDENTES. AF_04/2019	UN	80,00	2,00	2,00	2,00	2,00	2,00	2,00	2,00	2,00	2,00

SÃO DOMINGOS DO MARANHÃO- MA
Local

quarta-feira, 3 de setembro de 2025
Data

Responsável Técnico
Nome: JOSÉ ELIOMAR FERREIRA DE JESUS JUNIOR
CREA/CAU: 1116721937
ART/RRT:

FOLHAS: 109
 Nº de processo: 015/2025
 Assinatura:



PLQ - PLANILHA DE LEVANTAMENTO DE QUANTIDADES
Memória de Cálculo - OGU

Grau de Sigilo
#PUBLICO

APELIDO DO EMPREENDIMENTO
MCMV FNHIS

Nº TransfereGOV
039556/2025

Nº OPERAÇÃO
039530

PROPONENTE / TOMADOR
PREFEITURA MUNICIPAL DE SÃO DOMINGOS DO MARANHÃO- MA

Item	Descrição	Unidade	Quantidade	CONSTRUÇÃO	CONSTRUÇÃO	CONSTRUÇÃO	CONSTRUÇÃO	CONSTRUÇÃO	CONSTRUÇÃO	CONSTRUÇÃO	CONSTRUÇÃO
				O UNIDADE	O UNIDADE	O UNIDADE	O UNIDADE	O UNIDADE	O UNIDADE	O UNIDADE	O UNIDADE
				27	28	29	30	31	32	33	34
MCMV FNHIS - Programa Minha Casa, Minha Vida. Fundo Nacional de Habitação de Interesse Social - FNHIS.				135.099,56	135.099,56	139.461,27	135.099,56	135.099,56	135.099,56	139.461,27	135.099,56
1.	Construção de 40 unidades Habitacionais		-								
1.1.	SERVIÇOS PRELIMINARES)		-								
1.1.0.1.	FORNECIMENTO E INSTALAÇÃO DE PLACA DE OBRA COM CHAPA GALVANIZADA E ESTRUTURA DE MADEIRA. AF 03/2022 PS	M2	6,48								
1.2.	ADMINISTRAÇÃO LOCAL		-								
1.2.0.1.	ADMINISTRAÇÃO LOCAL	MÉS	12,00			1,00				1,00	
1.3.	FUNDAÇÕES		-								
1.3.1.	SAPATAS		-								
1.3.1.1.	ESCAVAÇÃO MECANIZADA PARA BLOCO DE COROAMENTO OU SAPATA COM RETROESCAVADEIRA (INCLUINDO ESCAVAÇÃO PARA COLOCAÇÃO DE FÔRMAS). AF 01/2024	M3	349,60	8,74	8,74	8,74	8,74	8,74	8,74	8,74	8,74
1.3.1.2.	PREPARO DE FUNDO DE VALA COM LARGURA MENOR QUE 1,5 M (ACERTO DO SOLO NATURAL). AF 08/2020	M2	187,20	4,68	4,68	4,68	4,68	4,68	4,68	4,68	4,68
1.3.1.3.	LASTRO DE CONCRETO MAGRO, APLICADO EM BLOCOS DE COROAMENTO OU SAPATAS, ESPESSURA DE 5 CM. AF 01/2024	M2	187,20	4,68	4,68	4,68	4,68	4,68	4,68	4,68	4,68
1.3.1.4.	FABRICAÇÃO, MONTAGEM E DESMONTAGEM DE FÔRMA PARA SAPATA, EM CHAPA DE MADEIRA COMPENSADA RESINADA, E=17 MM, 4 UTILIZAÇÕES. AF 01/2024	M2	582,40	14,56	14,56	14,56	14,56	14,56	14,56	14,56	14,56
1.3.1.5.	ARMAÇÃO DE SAPATA ISOLADA, VIGA BALDRAME E SAPATA CORRIDA UTILIZANDO AÇO CA-50 DE 10 MM - MONTAGEM. AF 01/2024	KG	2.028,00	50,70	50,70	50,70	50,70	50,70	50,70	50,70	50,70
1.3.1.6.	ARMAÇÃO DE SAPATA ISOLADA, VIGA BALDRAME E SAPATA CORRIDA UTILIZANDO AÇO CA-50 DE 6,3 MM - MONTAGEM. AF 01/2024	KG	1.068,00	26,70	26,70	26,70	26,70	26,70	26,70	26,70	26,70
1.3.1.7.	ARMAÇÃO DE SAPATA ISOLADA, VIGA BALDRAME E SAPATA CORRIDA UTILIZANDO AÇO CA-60 DE 5 MM - MONTAGEM. AF 01/2024	KG	512,00	12,80	12,80	12,80	12,80	12,80	12,80	12,80	12,80
1.3.1.8.	CONCRETAGEM DE SAPATA, FCK 20 MPA, COM USO DE JERICA - LANÇAMENTO, ADENSAMENTO E ACABAMENTO.	M3	56,40	1,41	1,41	1,41	1,41	1,41	1,41	1,41	1,41
1.3.1.9.	REATERRO MANUAL DE VALAS, COM COMPACTADOR DE SOLOS DE PERCUSSÃO. AF 08/2023	M3	283,60	7,09	7,09	7,09	7,09	7,09	7,09	7,09	7,09
1.3.2.	BALDRAME		-								
1.3.2.1.	ESCAVAÇÃO MANUAL PARA VIGA BALDRAME OU SAPATA CORRIDA (INCLUINDO ESCAVAÇÃO PARA COLOCAÇÃO DE FÔRMAS). AF 01/2024	M3	218,40	5,46	5,46	5,46	5,46	5,46	5,46	5,46	5,46
1.3.2.2.	LASTRO DE CONCRETO MAGRO, APLICADO EM BLOCOS DE COROAMENTO OU SAPATAS, ESPESSURA DE 5 CM. AF 01/2024	M2	273,20	6,83	6,83	6,83	6,83	6,83	6,83	6,83	6,83
1.3.2.3.	FABRICAÇÃO, MONTAGEM E DESMONTAGEM DE FÔRMA PARA VIGA BALDRAME, EM MADEIRA SERRADA, E=25 MM, 4 UTILIZAÇÕES. AF 01/2024	M2	1.143,20	28,58	28,58	28,58	28,58	28,58	28,58	28,58	28,58
1.3.2.4.	ARMAÇÃO DE SAPATA ISOLADA, VIGA BALDRAME E SAPATA CORRIDA UTILIZANDO AÇO CA-50 DE 8 MM - MONTAGEM. AF 01/2024	KG	3.216,00	80,40	80,40	80,40	80,40	80,40	80,40	80,40	80,40
1.3.2.5.	ARMAÇÃO DE SAPATA ISOLADA, VIGA BALDRAME E SAPATA CORRIDA UTILIZANDO AÇO CA-50 DE 6,3 MM - MONTAGEM. AF 01/2024	KG	308,00	7,70	7,70	7,70	7,70	7,70	7,70	7,70	7,70

FORMAÇÃO: 015/2026
AUTORIZADO: JFO

APELIDO DO EMPREENDIMENTO
MCMV FNHS

Nº TransfereGOV
039556/2025

Nº OPERAÇÃO
039530

PROPONENTE / TOMADOR
PREFEITURA MUNICIPAL DE SÃO DOMINGOS DO MARANHÃO- MA

Item	Descrição	Unidade	Quantidade	CONSTRUÇA	CONSTRUÇA	CONSTRUÇA	CONSTRUÇA	CONSTRUÇA	CONSTRUÇA	CONSTRUÇA	CONSTRUÇA
				O UNIDADE	O UNIDADE	O UNIDADE	O UNIDADE	O UNIDADE	O UNIDADE	O UNIDADE	O UNIDADE
				27	28	29	30	31	32	33	34
MCMV FNHS - Programa Minha Casa, Minha Vida. Fundo Nacional de Habitação de Interesse Social - FNHS.				135.099,56	135.099,56	139.461,27	135.099,56	135.099,56	135.099,56	139.461,27	135.099,56
1.3.2.6.	ARMAÇÃO DE SAPATA ISOLADA, VIGA BALDRAME E SAPATA CORRIDA UTILIZANDO AÇO CA-60 DE 5 MM - MONTAGEM. AF_01/2024	KG	1.560,00	39,00	39,00	39,00	39,00	39,00	39,00	39,00	39,00
1.3.2.7.	CONCRETAGEM DE BLOCO DE COROAMENTO OU VIGA BALDRAME, FCK 20 MPA, COM USO DE JERICA - LANÇAMENTO, ADENSAMENTO E ACABAMENTO.	M3	76,40	1,91	1,91	1,91	1,91	1,91	1,91	1,91	1,91
1.3.2.8.	REATERRO MANUAL DE VALAS, COM COMPACTADOR DE SOLOS DE PERCUSSÃO. AF_08/2023	M3	126,40	3,21	3,21	3,21	3,21	3,21	3,21	3,21	3,21
1.3.3.	IMPERMEABILIZAÇÃO		-								
1.3.3.1.	CHAPISCO APLICADO EM ALVENARIAS E ESTRUTURAS DE CONCRETO INTERNAS, COM COLHER DE PEDREIRO, ARGAMASSA TRAÇO 1:3 COM PREPARO MANUAL. AF_10/2022	M2	1.358,00	33,95	33,95	33,95	33,95	33,95	33,95	33,95	33,95
1.3.3.2.	IMPERMEABILIZAÇÃO DE SUPERFÍCIE COM ARGAMASSA DE CIMENTO E AREIA, COM ADITIVO IMPERMEABILIZANTE, E = 1,5CM. AF_09/2023	M2	1.358,00	33,95	33,95	33,95	33,95	33,95	33,95	33,95	33,95
1.3.3.3.	IMPERMEABILIZAÇÃO DE SUPERFÍCIE COM EMULSÃO ASFÁLTICA, 2 DEMÃOS. AF_09/2023	M2	1.358,00	33,95	33,95	33,95	33,95	33,95	33,95	33,95	33,95
1.4.	SUPRAESTRUTURA		-								
1.4.0.1.	MONTAGEM E DESMONTAGEM DE FÔRMA DE PILARES RETANGULARES E ESTRUTURAS SIMILARES, PÉ-DIREITO SIMPLES, EM CHAPA DE MADEIRA COMPENSADA RESINADA, 8 UTILIZAÇÕES. AF_09/2020	M2	575,60	14,39	14,39	14,39	14,39	14,39	14,39	14,39	14,39
1.4.0.2.	MONTAGEM E DESMONTAGEM DE FÔRMA DE VIGA, SEM ESCORAMENTO, PÉ-DIREITO SIMPLES, EM CHAPA DE MADEIRA RESINADA, 8 UTILIZAÇÕES.	M2	821,60	20,54	20,54	20,54	20,54	20,54	20,54	20,54	20,54
1.4.0.3.	MONTAGEM E DESMONTAGEM DE FÔRMA DE VIGA, ESCORAMENTO COM GARFO DE MADEIRA, PÉ-DIREITO SIMPLES, EM CHAPA DE MADEIRA RESINADA, 8 UTILIZAÇÕES. AF_09/2020	M2	165,20	4,13	4,13	4,13	4,13	4,13	4,13	4,13	4,13
1.4.0.4.	ARMAÇÃO DE PILAR OU VIGA DE ESTRUTURA CONVENCIONAL DE CONCRETO ARMADO UTILIZANDO AÇO CA-60 DE 5,0 MM - MONTAGEM. AF_06/2022	KG	2.816,00	70,40	70,40	70,40	70,40	70,40	70,40	70,40	70,40
1.4.0.5.	ARMAÇÃO DE PILAR OU VIGA DE ESTRUTURA CONVENCIONAL DE CONCRETO ARMADO UTILIZANDO AÇO CA-50 DE 6,3 MM - MONTAGEM. AF_06/2022	KG	600,00	15,00	15,00	15,00	15,00	15,00	15,00	15,00	15,00
1.4.0.6.	ARMAÇÃO DE PILAR OU VIGA DE ESTRUTURA CONVENCIONAL DE CONCRETO ARMADO UTILIZANDO AÇO CA-50 DE 8,0 MM - MONTAGEM. AF_06/2022	KG	2.612,00	65,30	65,30	65,30	65,30	65,30	65,30	65,30	65,30
1.4.0.7.	ARMAÇÃO DE PILAR OU VIGA DE ESTRUTURA CONVENCIONAL DE CONCRETO ARMADO UTILIZANDO AÇO CA-50 DE 10,0 MM - MONTAGEM. AF_06/2022	KG	3.424,00	85,60	85,60	85,60	85,60	85,60	85,60	85,60	85,60
1.4.0.8.	LAJE PRÉ-MOLDADA UNIDIRECIONAL, BIAPOIADA, PARA PISO, ENCHIMENTO EM CERÂMICA, VIGOTA CONVENCIONAL, ALTURA TOTAL DA LAJE (ENCHIMENTO+CAPA) = (8+4). AF_11/2020	M2	230,80	5,77	5,77	5,77	5,77	5,77	5,77	5,77	5,77

FOLHAS: 111
 Nº de Processo: 015/2026
 Assinatura:

APELIDO DO EMPREENDIMENTO
MCMV FNHIS

Nº TransfereGOV
039556/2025

Nº OPERAÇÃO
039530

PROponente / TOMADOR
PREFEITURA MUNICIPAL DE SÃO DOMINGOS DO MARANHÃO- MA

Item	Descrição	Unidade	Quantidade	CONSTRUÇÃO	CONSTRUÇÃO	CONSTRUÇÃO	CONSTRUÇÃO	CONSTRUÇÃO	CONSTRUÇÃO	CONSTRUÇÃO	CONSTRUÇÃO
				O UNIDADE	O UNIDADE	O UNIDADE	O UNIDADE	O UNIDADE	O UNIDADE	O UNIDADE	O UNIDADE
				27	28	29	30	31	32	33	34
MCMV FNHIS - Programa Minha Casa, Minha Vida. Fundo Nacional de Habitação de Interesse Social - FNHIS.				135.099,56	135.099,56	139.461,27	135.099,56	135.099,56	135.099,56	139.461,27	135.099,56
1.8.0.5.	CONTRAPISO EM ARGAMASSA TRAÇO 1:4 (CIMENTO E AREIA), PREPARO MECÂNICO COM BETONEIRA 400 L, APLICADO EM ÁREAS MOLHADAS SOBRE LAJE, ADERIDO, ACABAMENTO NÃO REFORÇADO, ESPESSURA 3CM. AF 07/2021	M2	605,20	15,13	15,13	15,13	15,13	15,13	15,13	15,13	15,13
1.8.0.6.	CONTRAPISO EM ARGAMASSA TRAÇO 1:4 (CIMENTO E AREIA), PREPARO MECÂNICO COM BETONEIRA 400 L, APLICADO EM ÁREAS SECAS SOBRE LAJE, ADERIDO, ACABAMENTO NÃO REFORÇADO, ESPESSURA 3CM. AF 07/2021	M2	1.287,60	32,19	32,19	32,19	32,19	32,19	32,19	32,19	32,19
1.8.0.7.	REVESTIMENTO CERÂMICO PARA PISO COM PLACAS TIPO ESMALTADA DE DIMENSÕES 35X35 CM APLICADA EM AMBIENTES DE ÁREA ENTRE 5 M2 E 10 M2. AF 02/2023 PE	M2	672,00	16,80	16,80	16,80	16,80	16,80	16,80	16,80	16,80
1.8.0.8.	REVESTIMENTO CERÂMICO PARA PISO COM PLACAS TIPO ESMALTADA DE DIMENSÕES 35X35 CM APLICADA EM AMBIENTES DE ÁREA MAIOR QUE 10 M2. AF 02/2023 PE	M2	764,00	19,10	19,10	19,10	19,10	19,10	19,10	19,10	19,10
1.8.0.9.	REVESTIMENTO CERÂMICO PARA PISO COM PLACAS TIPO ESMALTADA DE DIMENSÕES 35X35 CM APLICADA EM AMBIENTES DE ÁREA MENOR QUE 5 M2. AF 02/2023 PE	M2	519,20	12,98	12,98	12,98	12,98	12,98	12,98	12,98	12,98
1.8.0.10.	COMPACTAÇÃO MECÂNICA DE SOLO PARA EXECUÇÃO DE RADIER, PISO DE CONCRETO OU LAJE SOBRE SOLO, COM COMPACTADOR DE SOLOS TIPO PLAÇA VIBRATÓRIA. AF 09/2021	M2	646,00	16,15	16,15	16,15	16,15	16,15	16,15	16,15	16,15
1.8.0.11.	EXECUÇÃO DE PASSEIO (CALÇADA) OU PISO DE CONCRETO COM CONCRETO MOLDADO IN LOCO, FEITO EM OBRA, ACABAMENTO CONVENCIONAL, NÃO ARMADO. AF 08/2022	M3	45,20	1,13	1,13	1,13	1,13	1,13	1,13	1,13	1,13
1.8.0.12.	SOLEIRA EM MÁRMORE, LARGURA 15 CM, ESPESSURA 2,0 CM. AF 09/2020	M	100,80	2,52	2,52	2,52	2,52	2,52	2,52	2,52	2,52
1.8.0.13.	RODAPÉ CERÂMICO DE 7CM DE ALTURA COM PLACAS TIPO ESMALTADA DE DIMENSÕES 35X35CM. AF 02/2023	M	1.548,00	38,70	38,70	38,70	38,70	38,70	38,70	38,70	38,70
1.8.0.14.	PEITORIL LINEAR EM GRANITO OU MÁRMORE, L = 15CM, ASSENTADO COM ARGAMASSA 1:6 COM ADITIVO. AF 11/2020	M	260,00	6,50	6,50	6,50	6,50	6,50	6,50	6,50	6,50
1.9.	INSTALAÇÕES ELÉTRICAS	-	-	-	-	-	-	-	-	-	-
1.9.0.1.	DISJUNTOR MONOPOLAR TIPO DIN, CORRENTE NOMINAL DE 10A - FORNECIMENTO E INSTALAÇÃO. AF 10/2020	UN	80,00	2,00	2,00	2,00	2,00	2,00	2,00	2,00	2,00
1.9.0.2.	DISJUNTOR MONOPOLAR TIPO DIN, CORRENTE NOMINAL DE 16A - FORNECIMENTO E INSTALAÇÃO. AF 10/2020	UN	40,00	1,00	1,00	1,00	1,00	1,00	1,00	1,00	1,00
1.9.0.3.	DISJUNTOR MONOPOLAR TIPO DIN, CORRENTE NOMINAL DE 25A - FORNECIMENTO E INSTALAÇÃO. AF 10/2020	UN	40,00	1,00	1,00	1,00	1,00	1,00	1,00	1,00	1,00
1.9.0.4.	DISJUNTOR MONOPOLAR TIPO DIN, CORRENTE NOMINAL DE 50A - FORNECIMENTO E INSTALAÇÃO. AF 10/2020	UN	40,00	1,00	1,00	1,00	1,00	1,00	1,00	1,00	1,00
1.9.0.5.	DISJUNTOR BIPOLAR TIPO DR, CORRENTE NOMINAL DE 25A - FORNECIMENTO E INSTALAÇÃO.	UN	80,00	2,00	2,00	2,00	2,00	2,00	2,00	2,00	2,00
1.9.0.6.	ENTRADA DE ENERGIA ELÉTRICA, AÉREA, MONOFÁSICA, COM CAIXA DE EMBUTIR, CABO DE 10 MM2 E DISJUNTOR DIN 50A (NÃO INCLUSO O POSTE DE CONCRETO). AF 07/2020 PS	UN	40,00	1,00	1,00	1,00	1,00	1,00	1,00	1,00	1,00

Assinatura: 15
Data: 01/05/2026



PLQ - PLANILHA DE LEVANTAMENTO DE QUANTIDADES
Memória de Cálculo - OGU

Grau de Sigilo
#PUBLICO

APELIDO DO EMPREENDIMENTO
MCMV FNHIS

Nº TransfereGOV
039556/2025

Nº OPERAÇÃO
039530

PROPONENTE / TOMADOR
PREFEITURA MUNICIPAL DE SÃO DOMINGOS DO MARANHÃO- MA

Item	Descrição	Unidade	Quantidade	CONSTRUÇÃO	CONSTRUÇÃO	CONSTRUÇÃO	CONSTRUÇÃO	CONSTRUÇÃO	CONSTRUÇÃO	CONSTRUÇÃO	CONSTRUÇÃO	CONSTRUÇÃO
				O UNIDADE	O UNIDADE	O UNIDADE	O UNIDADE	O UNIDADE	O UNIDADE	O UNIDADE	O UNIDADE	O UNIDADE
MCMV FNHIS - Programa Minha Casa, Minha Vida. Fundo Nacional de Habitação de Interesse Social - FNHIS.				27	28	29	30	31	32	33	34	34
1.9.0.7.	QUADRO DE DISTRIBUIÇÃO DE LUZ EM PVC PARA 12 DISJUNTORES - FORNECIMENTO E INSTALAÇÃO.	UN	40,00	1,00	1,00	1,00	1,00	1,00	1,00	1,00	1,00	1,00
1.9.0.8.	LUMINÁRIA TIPO PLAFON CIRCULAR, DE SOBREPOR, COM LED DE 12/13 W - FORNECIMENTO E INSTALAÇÃO. AF 09/2024	UN	280,00	7,00	7,00	7,00	7,00	7,00	7,00	7,00	7,00	7,00
1.9.0.9.	LÂMPADA COMPACTA DE LED 10 W, BASE E27 - FORNECIMENTO E INSTALAÇÃO. AF 09/2024	UN	280,00	7,00	7,00	7,00	7,00	7,00	7,00	7,00	7,00	7,00
1.9.0.10.	INTERRUPTOR SIMPLES (1 MÓDULO), 10A/250V, INCLUINDO SUPORTE E PLACA - FORNECIMENTO E INSTALAÇÃO. AF 03/2023	UN	200,00	5,00	5,00	5,00	5,00	5,00	5,00	5,00	5,00	5,00
1.9.0.11.	INTERRUPTOR SIMPLES (2 MÓDULOS), 10A/250V, INCLUINDO SUPORTE E PLACA - FORNECIMENTO E INSTALAÇÃO. AF 03/2023	UN	40,00	1,00	1,00	1,00	1,00	1,00	1,00	1,00	1,00	1,00
1.9.0.12.	TOMADA BAIXA DE EMBUTIR (1 MÓDULO), 2P+T 10 A, INCLUINDO SUPORTE E PLACA - FORNECIMENTO E INSTALAÇÃO. AF 03/2023	UN	400,00	10,00	10,00	10,00	10,00	10,00	10,00	10,00	10,00	10,00
1.9.0.13.	TOMADA MÉDIA DE EMBUTIR (1 MÓDULO), 2P+T 10 A, INCLUINDO SUPORTE E PLACA - FORNECIMENTO E INSTALAÇÃO. AF 03/2023	UN	240,00	6,00	6,00	6,00	6,00	6,00	6,00	6,00	6,00	6,00
1.9.0.14.	TOMADA ALTA DE EMBUTIR (1 MÓDULO), 2P+T 20 A, INCLUINDO SUPORTE E PLACA - FORNECIMENTO E INSTALAÇÃO. AF 03/2023	UN	40,00	1,00	1,00	1,00	1,00	1,00	1,00	1,00	1,00	1,00
1.9.0.15.	INTERRUPTOR PULSADOR CAMPAINHA (1 MÓDULO), 10A/250V, INCLUINDO SUPORTE E PLACA - FORNECIMENTO E INSTALAÇÃO. AF 03/2023	UN	40,00	1,00	1,00	1,00	1,00	1,00	1,00	1,00	1,00	1,00
1.9.0.16.	CAMPAINHA CIGARRA (1 MÓDULO), 10A/250V, INCLUINDO SUPORTE E PLACA - FORNECIMENTO E INSTALAÇÃO. AF 03/2023	UN	40,00	1,00	1,00	1,00	1,00	1,00	1,00	1,00	1,00	1,00
1.9.0.17.	SUPORTE PARAFUSADO COM ESPELHO / PLACA DE ENCAIXE 4" X 2" BAIXO (0,30 M DO PISO) PARA PONTO ELÉTRICO - FORNECIMENTO E INSTALAÇÃO.	UN	80,00	2,00	2,00	2,00	2,00	2,00	2,00	2,00	2,00	2,00
1.9.0.18.	CAIXA RETANGULAR 4" X 2" BAIXA (0,30 M DO PISO), PVC, INSTALADA EM PAREDE - FORNECIMENTO E INSTALAÇÃO. AF 03/2023	UN	480,00	12,00	12,00	12,00	12,00	12,00	12,00	12,00	12,00	12,00
1.9.0.19.	CAIXA RETANGULAR 4" X 2" MÉDIA (1,30 M DO PISO), PVC, INSTALADA EM PAREDE - FORNECIMENTO E INSTALAÇÃO. AF 03/2023	UN	520,00	13,00	13,00	13,00	13,00	13,00	13,00	13,00	13,00	13,00
1.9.0.20.	CAIXA RETANGULAR 4" X 2" ALTA (2,00 M DO PISO), PVC, INSTALADA EM PAREDE - FORNECIMENTO E INSTALAÇÃO. AF 03/2023	UN	80,00	2,00	2,00	2,00	2,00	2,00	2,00	2,00	2,00	2,00
1.9.0.21.	CAIXA OCTOGONAL 3" X 3", PVC, INSTALADA EM LAJE - FORNECIMENTO E INSTALAÇÃO. AF 03/2023	UN	280,00	7,00	7,00	7,00	7,00	7,00	7,00	7,00	7,00	7,00
1.9.0.22.	CABO DE COBRE FLEXÍVEL ISOLADO, 1,5 MM², ANTI-CHAMA 450/750 V, PARA CIRCUITOS TERMINAIS - FORNECIMENTO E INSTALAÇÃO. AF 03/2023	M	3.916,00	97,90	97,90	97,90	97,90	97,90	97,90	97,90	97,90	97,90
1.9.0.23.	CABO DE COBRE FLEXÍVEL ISOLADO, 2,5 MM², ANTI-CHAMA 450/750 V, PARA CIRCUITOS TERMINAIS - FORNECIMENTO E INSTALAÇÃO. AF 03/2023	M	10.352,00	258,80	258,80	258,80	258,80	258,80	258,80	258,80	258,80	258,80
1.9.0.24.	CABO DE COBRE FLEXÍVEL ISOLADO, 4 MM², ANTI-CHAMA 450/750 V, PARA CIRCUITOS TERMINAIS - FORNECIMENTO E INSTALAÇÃO. AF 03/2023	M	992,00	24,80	24,80	24,80	24,80	24,80	24,80	24,80	24,80	24,80

OUVAS: 015/2024
 ASSINATURA: 9880/51
 336

APELIDO DO EMPREENDIMENTO MCMV FNHIS	Nº TransfereGOV 039556/2025	Nº OPERAÇÃO 039530	PROPONENTE / TOMADOR PREFEITURA MUNICIPAL DE SÃO DOMINGOS DO MARANHÃO- MA
---	--------------------------------	-----------------------	--

Item	Descrição	Unidade	Quantidade	CONSTRUÇÃO	CONSTRUÇÃO	CONSTRUÇÃO	CONSTRUÇÃO	CONSTRUÇÃO	CONSTRUÇÃO	CONSTRUÇÃO	CONSTRUÇÃO
				O UNIDADE 27	O UNIDADE 28	O UNIDADE 29	O UNIDADE 30	O UNIDADE 31	O UNIDADE 32	O UNIDADE 33	O UNIDADE 34
MCMV FNHIS - Programa Minha Casa, Minha Vida. Fundo Nacional de Habitação de Interesse Social - FNHIS.				135.099,56	135.099,56	139.461,27	135.099,56	135.099,56	135.099,56	139.461,27	135.099,56
1.9.0.25.	CABO DE COBRE ISOLADO, 10 MM², ANTI-CHAMA 450/750 V, INSTALADO EM ELETROCALHA OU PERFILADO - FORNECIMENTO E INSTALAÇÃO. AF 10/2020	M	1.036,00	25,90	25,90	25,90	25,90	25,90	25,90	25,90	25,90
1.9.0.26.	CABO DE COBRE FLEXÍVEL ISOLADO, 10 MM², ANTI-CHAMA 0,6/1,0 KV, PARA DISTRIBUIÇÃO - FORNECIMENTO E INSTALAÇÃO. AF_10/2020	M	332,00	8,30	8,30	8,30	8,30	8,30	8,30	8,30	8,30
1.9.0.27.	ELETRODUTO FLEXÍVEL CORRUGADO, PVC, DN 25 MM (3/4"), PARA CIRCUITOS TERMINAIS, INSTALADO EM FORRO - FORNECIMENTO E INSTALAÇÃO. AF 03/2023	M	1.788,00	44,70	44,70	44,70	44,70	44,70	44,70	44,70	44,70
1.9.0.28.	ELETRODUTO FLEXÍVEL CORRUGADO, PVC, DN 25 MM (3/4"), PARA CIRCUITOS TERMINAIS, INSTALADO EM PAREDE - FORNECIMENTO E INSTALAÇÃO. AF 03/2023	M	2.332,00	58,30	58,30	58,30	58,30	58,30	58,30	58,30	58,30
1.9.0.29.	ELETRODUTO FLEXÍVEL CORRUGADO REFORÇADO, PVC, DN 25 MM (3/4"), PARA CIRCUITOS TERMINAIS, INSTALADO EM LAJE - FORNECIMENTO E INSTALAÇÃO. AF 03/2023	M	882,40	22,06	22,06	22,06	22,06	22,06	22,06	22,06	22,06
1.9.0.30.	RASGO LINEAR MANUAL EM ALVENARIA, PARA ELETRODUTOS, DIÂMETROS MENORES OU IGUAIS A 40 MM. AF 09/2023	M	2.332,00	58,30	58,30	58,30	58,30	58,30	58,30	58,30	58,30
1.10.	INSTALAÇÕES HIDRÁULICAS		-								
1.10.0.1.	JOELHO 90 GRAUS COM BUCHA DE LATÃO, PVC, SOLDÁVEL, DN 25MM, X 1/2 INSTALADO EM RAMAL OU SUB-RAMAL DE ÁGUA - FORNECIMENTO E INSTALAÇÃO. AF 06/2022	UN	280,00	7,00	7,00	7,00	7,00	7,00	7,00	7,00	7,00
1.10.0.2.	JOELHO 90 GRAUS, PVC, SOLDÁVEL, DN 25MM, INSTALADO EM RAMAL DE DISTRIBUIÇÃO DE ÁGUA - FORNECIMENTO E INSTALAÇÃO. AF 06/2022	UN	320,00	8,00	8,00	8,00	8,00	8,00	8,00	8,00	8,00
1.10.0.3.	TE, PVC, SOLDÁVEL, DN 25MM, INSTALADO EM RAMAL OU SUB-RAMAL DE ÁGUA - FORNECIMENTO E INSTALAÇÃO. AF 06/2022	UN	160,00	4,00	4,00	4,00	4,00	4,00	4,00	4,00	4,00
1.10.0.4.	ADAPTADOR CURTO COM BOLSA E ROSCA PARA REGISTRO, PVC, SOLDÁVEL, DN 25MM X 3/4, INSTALADO EM RAMAL OU SUB-RAMAL DE ÁGUA - FORNECIMENTO E INSTALAÇÃO. AF 06/2022	UN	320,00	8,00	8,00	8,00	8,00	8,00	8,00	8,00	8,00
1.10.0.5.	TUBO, PVC, SOLDÁVEL, DE 25MM, INSTALADO EM PRUMADA DE ÁGUA - FORNECIMENTO E INSTALAÇÃO. AF 06/2022	M	204,00	5,10	5,10	5,10	5,10	5,10	5,10	5,10	5,10
1.10.0.6.	TUBO, PVC, SOLDÁVEL, DE 25MM, INSTALADO EM RAMAL OU SUB-RAMAL DE ÁGUA - FORNECIMENTO E INSTALAÇÃO. AF 06/2022	M	348,00	8,70	8,70	8,70	8,70	8,70	8,70	8,70	8,70
1.10.0.7.	FORNECIMENTO E INSTALAÇÃO DE PRESSURIZADOR ACOPLADO AO CHUVEIRO (TENSÃO: 220V - PRESSÃO MINIMA: 0,7MCA / PRESSÃO MÁXIMA: 2,5MCA - ENTRADA 1/2" / SAÍDA 1/2")	UN	40,00	1,00	1,00	1,00	1,00	1,00	1,00	1,00	1,00
1.10.0.8.	REGISTRO DE PRESSÃO BRUTO, LATÃO, ROSCÁVEL, 3/4", COM ACABAMENTO E CANOPLA CROMADOS - FORNECIMENTO E INSTALAÇÃO. AF 08/2021	UN	40,00	1,00	1,00	1,00	1,00	1,00	1,00	1,00	1,00
1.10.0.9.	REGISTRO DE GAVETA BRUTO, LATÃO, ROSCÁVEL, 3/4", COM ACABAMENTO E CANOPLA CROMADOS - FORNECIMENTO E INSTALAÇÃO. AF 08/2021	UN	120,00	3,00	3,00	3,00	3,00	3,00	3,00	3,00	3,00



PLQ - PLANILHA DE LEVANTAMENTO DE QUANTIDADES
Memória de Cálculo - OGU

Grau de Sigilo
#PUBLICO

APELIDO DO EMPREENDIMENTO MCMV FNHIS	Nº TransfereGOV 039556/2025	Nº OPERAÇÃO 039530	PROPONENTE / TOMADOR PREFEITURA MUNICIPAL DE SÃO DOMINGOS DO MARANHÃO- MA
---	--------------------------------	-----------------------	--

Item	Descrição	Unidade	Quantidade	CONSTRUÇÃO	CONSTRUÇÃO	CONSTRUÇÃO	CONSTRUÇÃO	CONSTRUÇÃO	CONSTRUÇÃO	CONSTRUÇÃO	CONSTRUÇÃO
				O UNIDADE	O UNIDADE	O UNIDADE	O UNIDADE	O UNIDADE	O UNIDADE	O UNIDADE	O UNIDADE
				27	28	29	30	31	32	33	34
MCMV FNHIS - Programa Minha Casa, Minha Vida. Fundo Nacional de Habitação de Interesse Social - FNHIS.				135.099,56	135.099,56	139.461,27	135.099,56	135.099,56	135.099,56	139.461,27	135.099,56
1.10.0.10.	REGISTRO DE ESFERA, PVC, SOLDÁVEL, COM VOLANTE, DN 32 MM - FORNECIMENTO E INSTALAÇÃO. AF_08/2021	UN	80,00	2,00	2,00	2,00	2,00	2,00	2,00	2,00	2,00
1.10.0.11.	ENGATE FLEXÍVEL EM PLÁSTICO BRANCO, 1/2" X 40CM - FORNECIMENTO E INSTALAÇÃO. AF_01/2020	UN	160,00	4,00	4,00	4,00	4,00	4,00	4,00	4,00	4,00
1.10.0.12.	KIT CAVALETE PARA MEDIÇÃO DE ÁGUA - ENTRADA INDIVIDUALIZADA, EM PVC 25 MM (3/4"), PARA 1 MEDIDOR - FORNECIMENTO E INSTALAÇÃO (EXCLUSIVE HIDRÔMETRO). AF_03/2024	UN	40,00	1,00	1,00	1,00	1,00	1,00	1,00	1,00	1,00
1.10.0.13.	CAIXA DE EMBUTIR EM POLICARBONATO PARA ABRIGO DE HIDRÔMETRO - FORNECIMENTO E INSTALAÇÃO (EXCLUSIVE HIDRÔMETRO).	UN	40,00	1,00	1,00	1,00	1,00	1,00	1,00	1,00	1,00
1.10.0.14.	REGISTRO DE GAVETA BRUTO, LATÃO, ROSCÁVEL, 3/4" - FORNECIMENTO E INSTALAÇÃO. AF_08/2021	UN	40,00	1,00	1,00	1,00	1,00	1,00	1,00	1,00	1,00
1.10.0.15.	TUBO, PVC, SOLDÁVEL, DE 25MM, INSTALADO EM RAMAL DE DISTRIBUIÇÃO DE ÁGUA - FORNECIMENTO E INSTALAÇÃO. AF_06/2022	M	270,00	6,75	6,75	6,75	6,75	6,75	6,75	6,75	6,75
1.10.0.16.	TUBO, PVC, SOLDÁVEL, DE 25MM, INSTALADO EM PRUMADA DE ÁGUA - FORNECIMENTO E INSTALAÇÃO. AF_06/2022	M	120,00	3,00	3,00	3,00	3,00	3,00	3,00	3,00	3,00
1.10.0.17.	JOELHO 90 GRAUS, PVC, SOLDÁVEL, DN 25MM, INSTALADO EM RAMAL DE DISTRIBUIÇÃO DE ÁGUA - FORNECIMENTO E INSTALAÇÃO. AF_06/2022	UN	80,00	2,00	2,00	2,00	2,00	2,00	2,00	2,00	2,00
1.10.0.18.	TE, PVC, SOLDÁVEL, DN 25MM, INSTALADO EM RAMAL DE DISTRIBUIÇÃO DE ÁGUA - FORNECIMENTO E INSTALAÇÃO. AF_06/2022	UN	40,00	1,00	1,00	1,00	1,00	1,00	1,00	1,00	1,00
1.10.0.19.	CAIXA D'ÁGUA EM POLIETILENO, 500 LITROS - FORNECIMENTO E INSTALAÇÃO. AF_06/2021	UN	40,00	1,00	1,00	1,00	1,00	1,00	1,00	1,00	1,00
1.10.0.20.	FURO EM CAIXA D'ÁGUA COM ESPESSURA DE 2 ATÉ 5 MM E DIÂMETRO DE 25 MM. AF_06/2021	UN	40,00	1,00	1,00	1,00	1,00	1,00	1,00	1,00	1,00
1.10.0.21.	FURO EM CAIXA D'ÁGUA COM ESPESSURA DE 2 ATÉ 5 MM E DIÂMETRO DE 32 MM. AF_06/2021	UN	80,00	2,00	2,00	2,00	2,00	2,00	2,00	2,00	2,00
1.10.0.22.	ADAPTADOR COM FLANGE E ANEL DE VEDAÇÃO, PVC, SOLDÁVEL, DN 25 MM X 3/4", INSTALADO EM RESERVAÇÃO PREDIAL DE ÁGUA - FORNECIMENTO E INSTALAÇÃO. AF_04/2024	UN	40,00	1,00	1,00	1,00	1,00	1,00	1,00	1,00	1,00
1.10.0.23.	ADAPTADOR COM FLANGE E ANEL DE VEDAÇÃO, PVC, SOLDÁVEL, DN 32 MM X 1", INSTALADO EM RESERVAÇÃO PREDIAL DE ÁGUA - FORNECIMENTO E INSTALAÇÃO. AF_04/2024	UN	80,00	2,00	2,00	2,00	2,00	2,00	2,00	2,00	2,00
1.10.0.24.	TORNEIRA DE BOIA PARA CAIXA D'ÁGUA, ROSCÁVEL, 3/4" - FORNECIMENTO E INSTALAÇÃO. AF_08/2021	UN	40,00	1,00	1,00	1,00	1,00	1,00	1,00	1,00	1,00
1.10.0.25.	JOELHO 90 GRAUS, PVC, SOLDÁVEL, DN 25MM, INSTALADO EM RAMAL DE DISTRIBUIÇÃO DE ÁGUA - FORNECIMENTO E INSTALAÇÃO. AF_06/2022	UN	320,00	8,00	8,00	8,00	8,00	8,00	8,00	8,00	8,00

ASSINATURA:  015/2024 338



PLQ - PLANILHA DE LEVANTAMENTO DE QUANTIDADES
Memória de Cálculo - OGU

Grau de Sigilo
#PUBLICO

APELIDO DO EMPREENDIMENTO
MCMV FNHIS

Nº TransfereGOV
039556/2025

Nº OPERAÇÃO
039530

PROPONENTE / TOMADOR
PREFEITURA MUNICIPAL DE SÃO DOMINGOS DO MARANHÃO- MA

Item	Descrição	Unidade	Quantidade	CONSTRUÇÃO	CONSTRUÇÃO	CONSTRUÇÃO	CONSTRUÇÃO	CONSTRUÇÃO	CONSTRUÇÃO	CONSTRUÇÃO	CONSTRUÇÃO	CONSTRUÇÃO
				O UNIDADE	O UNIDADE	O UNIDADE	O UNIDADE	O UNIDADE	O UNIDADE	O UNIDADE	O UNIDADE	O UNIDADE
				27	28	29	30	31	32	33	34	
MCMV FNHIS	- Programa Minha Casa, Minha Vida. Fundo Nacional de Habitação de Interesse Social - FNHIS.			135.099,56	135.099,56	139.461,27	135.099,56	135.099,56	135.099,56	139.461,27	135.099,56	
1.10.0.26.	JOELHO 90 GRAUS, PVC, SOLDÁVEL, DN 32MM, INSTALADO EM RAMAL DE DISTRIBUIÇÃO DE ÁGUA - FORNECIMENTO E INSTALAÇÃO. AF_06/2022	UN	160,00	4,00	4,00	4,00	4,00	4,00	4,00	4,00	4,00	
1.10.0.27.	JOELHO 45 GRAUS, PVC, SOLDÁVEL, DN 32MM, INSTALADO EM RAMAL DE DISTRIBUIÇÃO DE ÁGUA - FORNECIMENTO E INSTALAÇÃO. AF_06/2022	UN	40,00	1,00	1,00	1,00	1,00	1,00	1,00	1,00	1,00	
1.10.0.28.	BUCHA DE REDUÇÃO, CURTA, PVC, SOLDÁVEL, DN 32 X 25 MM, INSTALADO EM RAMAL DE DISTRIBUIÇÃO DE ÁGUA - FORNECIMENTO E INSTALAÇÃO. AF_06/2022	UN	80,00	2,00	2,00	2,00	2,00	2,00	2,00	2,00	2,00	
1.10.0.29.	TE, PVC, SOLDÁVEL, DN 32MM, INSTALADO EM RAMAL DE DISTRIBUIÇÃO DE ÁGUA - FORNECIMENTO E INSTALAÇÃO. AF_06/2022	UN	120,00	3,00	3,00	3,00	3,00	3,00	3,00	3,00	3,00	
1.10.0.30.	TÉ DE REDUÇÃO, PVC, SOLDÁVEL, DN 32MM X 25MM, INSTALADO EM RAMAL DE DISTRIBUIÇÃO DE ÁGUA - FORNECIMENTO E INSTALAÇÃO. AF_06/2022	UN	40,00	1,00	1,00	1,00	1,00	1,00	1,00	1,00	1,00	
1.10.0.31.	TUBO, PVC, SOLDÁVEL, DE 25MM, INSTALADO EM RAMAL DE DISTRIBUIÇÃO DE ÁGUA - FORNECIMENTO E INSTALAÇÃO. AF_06/2022	M	176,00	4,40	4,40	4,40	4,40	4,40	4,40	4,40	4,40	
1.10.0.32.	TUBO, PVC, SOLDÁVEL, DE 32MM, INSTALADO EM RAMAL DE DISTRIBUIÇÃO DE ÁGUA - FORNECIMENTO E INSTALAÇÃO. AF_06/2022	M	422,00	10,55	10,55	10,55	10,55	10,55	10,55	10,55	10,55	
1.11.	SANITÁRIAS / PLUVIAL		-									
1.11.0.1.	JOELHO 45 GRAUS, PVC, SERIE NORMAL, ESGOTO PREDIAL, DN 40 MM, JUNTA SOLDÁVEL, FORNECIDO E INSTALADO EM RAMAL DE DESCARGA OU RAMAL DE ESGOTO SANITÁRIO. AF_08/2022	UN	120,00	3,00	3,00	3,00	3,00	3,00	3,00	3,00	3,00	
1.11.0.2.	JOELHO 45 GRAUS, PVC, SERIE NORMAL, ESGOTO PREDIAL, DN 50 MM, JUNTA ELÁSTICA, FORNECIDO E INSTALADO EM RAMAL DE DESCARGA OU RAMAL DE ESGOTO SANITÁRIO. AF_08/2022	UN	80,00	2,00	2,00	2,00	2,00	2,00	2,00	2,00	2,00	
1.11.0.3.	JOELHO 90 GRAUS, PVC, SERIE NORMAL, ESGOTO PREDIAL, DN 40 MM, JUNTA SOLDÁVEL, FORNECIDO E INSTALADO EM RAMAL DE DESCARGA OU RAMAL DE ESGOTO SANITÁRIO. AF_08/2022	UN	80,00	2,00	2,00	2,00	2,00	2,00	2,00	2,00	2,00	
1.11.0.4.	JOELHO 90 GRAUS, PVC, SERIE NORMAL, ESGOTO PREDIAL, DN 50 MM, JUNTA ELÁSTICA, FORNECIDO E INSTALADO EM RAMAL DE DESCARGA OU RAMAL DE ESGOTO SANITÁRIO. AF_08/2022	UN	360,00	9,00	9,00	9,00	9,00	9,00	9,00	9,00	9,00	
1.11.0.5.	JOELHO 90 GRAUS, PVC, SERIE NORMAL, ESGOTO PREDIAL, DN 100 MM, JUNTA ELÁSTICA, FORNECIDO E INSTALADO EM RAMAL DE DESCARGA OU RAMAL DE ESGOTO SANITÁRIO. AF_08/2022	UN	40,00	1,00	1,00	1,00	1,00	1,00	1,00	1,00	1,00	
1.11.0.6.	TE, PVC, SERIE NORMAL, ESGOTO PREDIAL, DN 50 X 50 MM, JUNTA ELÁSTICA, FORNECIDO E INSTALADO EM RAMAL DE DESCARGA OU RAMAL DE ESGOTO SANITÁRIO. AF_08/2022	UN	40,00	1,00	1,00	1,00	1,00	1,00	1,00	1,00	1,00	

Assinatura: 015/2025 119



PLQ - PLANILHA DE LEVANTAMENTO DE QUANTIDADES
Memória de Cálculo - OGU

Grau de Sigilo
#PUBLICO

APELIDO DO EMPREENDIMENTO MCMV FNHIS	Nº TransfereGOV 039556/2025	Nº OPERAÇÃO 039530	PROPONENTE / TOMADOR PREFEITURA MUNICIPAL DE SÃO DOMINGOS DO MARANHÃO- MA
---	--------------------------------	-----------------------	--

Item	Descrição	Unidade	Quantidade	CONSTRUÇÃO	CONSTRUÇÃO	CONSTRUÇÃO	CONSTRUÇÃO	CONSTRUÇÃO	CONSTRUÇÃO	CONSTRUÇÃO	CONSTRUÇÃO	CONSTRUÇÃO
				O UNIDADE	O UNIDADE	O UNIDADE	O UNIDADE	O UNIDADE	O UNIDADE	O UNIDADE	O UNIDADE	O UNIDADE
				27	28	29	30	31	32	33	34	
MCMV FNHIS - Programa Minha Casa, Minha Vida. Fundo Nacional de Habitação de Interesse Social - FNHIS.				135.099,56	135.099,56	139.461,27	135.099,56	135.099,56	135.099,56	139.461,27	135.099,56	
1.11.0.7.	JUNÇÃO DE REDUÇÃO INVERTIDA, PVC, SÉRIE NORMAL, ESGOTO PREDIAL, DN 100 X 50 MM, JUNTA ELÁSTICA, FORNECIDO E INSTALADO EM RAMAL DE DESCARGA OU RAMAL DE ESGOTO SANITÁRIO. AF 08/2022	UN	40,00	1,00	1,00	1,00	1,00	1,00	1,00	1,00	1,00	1,00
1.11.0.8.	TERMINAL DE VENTILAÇÃO, PVC, SÉRIE NORMAL, ESGOTO PREDIAL, DN 50 MM, JUNTA SOLDÁVEL, FORNECIDO E INSTALADO EM PRUMADA DE ESGOTO SANITÁRIO OU VENTILAÇÃO. AF 08/2022	UN	40,00	1,00	1,00	1,00	1,00	1,00	1,00	1,00	1,00	1,00
1.11.0.9.	TUBO PVC, SERIE NORMAL, ESGOTO PREDIAL, DN 40 MM, FORNECIDO E INSTALADO EM RAMAL DE DESCARGA OU RAMAL DE ESGOTO SANITÁRIO. AF 08/2022	M	134,00	3,35	3,35	3,35	3,35	3,35	3,35	3,35	3,35	3,35
1.11.0.10.	TUBO PVC, SERIE NORMAL, ESGOTO PREDIAL, DN 50 MM, FORNECIDO E INSTALADO EM RAMAL DE DESCARGA OU RAMAL DE ESGOTO SANITÁRIO. AF 08/2022	M	408,40	10,21	10,21	10,21	10,21	10,21	10,21	10,21	10,21	10,21
1.11.0.11.	TUBO PVC, SERIE NORMAL, ESGOTO PREDIAL, DN 50 MM, FORNECIDO E INSTALADO EM PRUMADA DE ESGOTO SANITÁRIO OU VENTILAÇÃO. AF 08/2022	M	160,00	4,00	4,00	4,00	4,00	4,00	4,00	4,00	4,00	4,00
1.11.0.12.	TUBO PVC, SERIE NORMAL, ESGOTO PREDIAL, DN 100 MM, FORNECIDO E INSTALADO EM RAMAL DE DESCARGA OU RAMAL DE ESGOTO SANITÁRIO. AF 08/2022	M	1.352,00	33,80	33,80	33,80	33,80	33,80	33,80	33,80	33,80	33,80
1.11.0.13.	CAIXA ENTERRADA HIDRÁULICA RETANGULAR EM ALVENARIA COM TIJOLOS CERÂMICOS MACIÇOS, DIMENSÕES INTERNAS: 0,6X0,6X0,6 M PARA REDE DE ESGOTO. AF 12/2020	UN	200,00	5,00	5,00	5,00	5,00	5,00	5,00	5,00	5,00	5,00
1.11.0.14.	CAIXA SIFONADA, PVC, DN 100 X 100 X 50 MM, JUNTA ELÁSTICA, FORNECIDA E INSTALADA EM RAMAL DE DESCARGA OU EM RAMAL DE ESGOTO SANITÁRIO. AF 08/2022	UN	40,00	1,00	1,00	1,00	1,00	1,00	1,00	1,00	1,00	1,00
1.11.0.15.	RALO SIFONADO REDONDO, PVC, DN 100 X 40 MM, JUNTA SOLDÁVEL, FORNECIDO E INSTALADO EM RAMAL DE DESCARGA OU EM RAMAL DE ESGOTO SANITÁRIO. AF 08/2022	UN	40,00	1,00	1,00	1,00	1,00	1,00	1,00	1,00	1,00	1,00
1.11.0.16.	RALO SECO CÔNICO, PVC, DN 100 X 40 MM, JUNTA SOLDÁVEL, FORNECIDO E INSTALADO EM RAMAL DE DESCARGA OU EM RAMAL DE ESGOTO SANITÁRIO. AF 08/2022	UN	40,00	1,00	1,00	1,00	1,00	1,00	1,00	1,00	1,00	1,00
1.11.0.17.	CAIXA DE GORDURA SIMPLES (CAPACIDADE: 36 L), RETANGULAR, EM ALVENARIA COM BLOCOS DE CONCRETO, DIMENSÕES INTERNAS = 0,2X0,4 M, ALTURA INTERNA = 0,8 M. AF 12/2020	UN	40,00	1,00	1,00	1,00	1,00	1,00	1,00	1,00	1,00	1,00
1.12.	APARELHOS, METAIS E BANCADAS		-									
1.12.0.1.	VASO SANITÁRIO SIFONADO COM CAIXA ACOPLADA LOUÇA BRANCA, INCLUSO ENGATE FLEXÍVEL EM PLÁSTICO BRANCO, 1/2 X 40CM - FORNECIMENTO E INSTALAÇÃO. AF 01/2020	UN	40,00	1,00	1,00	1,00	1,00	1,00	1,00	1,00	1,00	1,00
1.12.0.2.	LAVATÓRIO LOUÇA BRANCA SUSPENSO, 29,5 X 39CM OU EQUIVALENTE, PADRÃO POPULAR, INCLUSO SIFÃO FLEXÍVEL EM PVC, VÁLVULA E ENGATE FLEXÍVEL 30CM EM PLÁSTICO E TORNEIRA CROMADA DE MESA, PADRÃO POPULAR - FORNECIMENTO E INSTALAÇÃO. AF_01/2020	UN	40,00	1,00	1,00	1,00	1,00	1,00	1,00	1,00	1,00	1,00

FOIAS: 120
Nº 015/2022
Assinatura:



PLQ - PLANILHA DE LEVANTAMENTO DE QUANTIDADES
Memória de Cálculo - OGU

Grau de Sigilo
#PUBLICO

APELIDO DO EMPREENDIMENTO
MCMV FNHIS

Nº TransfereGOV
039556/2025

Nº OPERAÇÃO
039530

PROPONENTE / TOMADOR
PREFEITURA MUNICIPAL DE SÃO DOMINGOS DO MARANHÃO- MA

Item	Descrição	Unidade	Quantidade	CONSTRUÇÃO	CONSTRUÇÃO	CONSTRUÇÃO	CONSTRUÇÃO	CONSTRUÇÃO	CONSTRUÇÃO	CONSTRUÇÃO	CONSTRUÇÃO
				O UNIDADE	O UNIDADE	O UNIDADE	O UNIDADE	O UNIDADE	O UNIDADE	O UNIDADE	O UNIDADE
MCMV FNHIS - Programa Minha Casa, Minha Vida. Fundo Nacional de Habitação de Interesse Social - FNHIS.				27	28	29	30	31	32	33	34
				135.099,56	135.099,56	139.461,27	135.099,56	135.099,56	135.099,56	139.461,27	135.099,56
1.12.0.3.	BANCADA DE MÁRMORE SINTÉTICO 120 X 60CM, COM CUBA INTEGRADA, INCLUSO SIFÃO TIPO FLEXÍVEL EM PVC, VÁLVULA EM PLÁSTICO CROMADO TIPO AMERICANA E TORNEIRA CROMADA LONGA, DE PAREDE, PADRÃO POPULAR - FORNECIMENTO E INSTALAÇÃO. AF 01/2020	UN	28,80	0,72	0,72	0,72	0,72	0,72	0,72	0,72	0,72
1.12.0.4.	TANQUE DE MÁRMORE SINTÉTICO COM COLUNA, 22L OU EQUIVALENTE, INCLUSO SIFÃO FLEXÍVEL EM PVC, VÁLVULA PLÁSTICA E TORNEIRA DE METAL CROMADO PADRÃO POPULAR - FORNECIMENTO E INSTALAÇÃO. AF 01/2020	UN	40,00	1,00	1,00	1,00	1,00	1,00	1,00	1,00	1,00
1.12.0.5.	CHUVEIRO ELÉTRICO COMUM CORPO PLÁSTICO, TIPO DUCHA - FORNECIMENTO E INSTALAÇÃO. AF 01/2020	UN	40,00	1,00	1,00	1,00	1,00	1,00	1,00	1,00	1,00
1.12.0.6.	KIT DE ACESSÓRIOS PARA BANHEIRO EM METAL CROMADO, 5 PECAS, INCLUSO FIXAÇÃO. AF 01/2020	UN	40,00	1,00	1,00	1,00	1,00	1,00	1,00	1,00	1,00
1.13.	COMPLEMENTAÇÕES		-								
1.13.0.1.	LIMPEZA DE BACIA SANITÁRIA, BIDÊ OU MICTÓRIO EM LOUÇA, INCLUSIVE METAIS CORRESPONDENTES. AF 04/2019	UN	40,00	1,00	1,00	1,00	1,00	1,00	1,00	1,00	1,00
1.13.0.2.	LIMPEZA DE BANCADA DE PEDRA (MÁRMORE OU GRANITO). AF 04/2019	M2	28,80	0,72	0,72	0,72	0,72	0,72	0,72	0,72	0,72
1.13.0.3.	LIMPEZA DE CONTRAPISO COM VASSOURA A SECO. AF 04/2019	M2	646,00	16,15	16,15	16,15	16,15	16,15	16,15	16,15	16,15
1.13.0.4.	LIMPEZA DE FORRO REMOVÍVEL COM PANO ÚMIDO. AF 04/2019	M2	1.436,00	35,90	35,90	35,90	35,90	35,90	35,90	35,90	35,90
1.13.0.5.	LIMPEZA DE JANELA DE VIDRO COM CAIXILHO EM AÇO/ALUMÍNIO/PVC. AF 04/2019	M2	160,00	4,00	4,00	4,00	4,00	4,00	4,00	4,00	4,00
1.13.0.6.	LIMPEZA DE PISO CERÂMICO OU PORCELANATO UTILIZANDO DETERGENTE NEUTRO E ESCOVAÇÃO MANUAL. AF 04/2019	M2	1.898,40	47,46	47,46	47,46	47,46	47,46	47,46	47,46	47,46
1.13.0.7.	LIMPEZA DE PORTA DE MADEIRA. AF 04/2019	M2	672,00	16,80	16,80	16,80	16,80	16,80	16,80	16,80	16,80
1.13.0.8.	LIMPEZA DE REVESTIMENTO CERÂMICO EM PAREDE UTILIZANDO DETERGENTE NEUTRO E ESCOVAÇÃO MANUAL. AF 04/2019	M2	636,80	15,92	15,92	15,92	15,92	15,92	15,92	15,92	15,92
1.13.0.9.	LIMPEZA DE TANQUE OU LAVATÓRIO DE LOUÇA ISOLADO, INCLUSIVE METAIS CORRESPONDENTES. AF 04/2019	UN	80,00	2,00	2,00	2,00	2,00	2,00	2,00	2,00	2,00

SÃO DOMINGOS DO MARANHÃO- MA

Local

quarta-feira, 3 de setembro de 2025

Data

Responsável Técnico

Nome: JOSÉ ELIOMAR FERREIRA DE JESUS JUNIOR

CREA/CAU: 1116721937

ART/RRT:

Assinatura:  015/2025
 Data: 02/09/2025



PLQ - PLANILHA DE LEVANTAMENTO DE QUANTIDADES
Memória de Cálculo - OGU

Grau de Sigilo
#PUBLICO

APELIDO DO EMPREENDIMENTO MCMV FNHS	Nº TransfereGOV 039556/2025	Nº OPERAÇÃO 039530	PROPONENTE / TOMADOR PREFEITURA MUNICIPAL DE SÃO DOMINGOS DO MARANHÃO- MA
--	--------------------------------	-----------------------	--

Item	Descrição	Unidade	Quantidade	CONSTRUÇÃO	CONSTRUÇÃO	CONSTRUÇÃO	CONSTRUÇÃO	CONSTRUÇÃO	CONSTRUÇÃO	41
				O UNIDADE 35	O UNIDADE 36	O UNIDADE 37	O UNIDADE 38	O UNIDADE 39	O UNIDADE 40	
MCMV FNHS - Programa Minha Casa, Minha Vida. Fundo Nacional de Habitação de Interesse Social - FNHS.				135.099,56	135.099,56	139.461,27	135.099,56	135.099,56	139.461,27	
1.	Construção de 40 unidades Habitacionais		-							
1.1.	SERVIÇOS PRELIMINARES)		-							
1.1.0.1.	FORNECIMENTO E INSTALAÇÃO DE PLACA DE OBRA COM CHAPA GALVANIZADA E ESTRUTURA DE MADEIRA. AF 03/2022 PS	M2	6,48							
1.2.	ADMINISTRAÇÃO LOCAL		-							
1.2.0.1.	ADMINISTRAÇÃO LOCAL	MÊS	12,00			1,00			1,00	
1.3.	FUNDAÇÕES		-							
1.3.1.	SAPATAS		-							
1.3.1.1.	ESCAVAÇÃO MECANIZADA PARA BLOCO DE COROAMENTO OU SAPATA COM RETROESCAVADEIRA (INCLUINDO ESCAVAÇÃO PARA COLOCAÇÃO DE FÔRMAS). AF 01/2024	M3	349,60	8,74	8,74	8,74	8,74	8,74	8,74	
1.3.1.2.	PREPARO DE FUNDO DE VALA COM LARGURA MENOR QUE 1,5 M (ACERTO DO SOLO NATURAL). AF 08/2020	M2	187,20	4,68	4,68	4,68	4,68	4,68	4,68	
1.3.1.3.	LASTRO DE CONCRETO MAGRO, APLICADO EM BLOCOS DE COROAMENTO OU SAPATAS, ESPESSURA DE 5 CM. AF 01/2024	M2	187,20	4,68	4,68	4,68	4,68	4,68	4,68	
1.3.1.4.	FABRICAÇÃO, MONTAGEM E DESMONTAGEM DE FÔRMA PARA SAPATA, EM CHAPA DE MADEIRA COMPENSADA RESINADA, E=17 MM, 4 UTILIZAÇÕES. AF 01/2024	M2	582,40	14,56	14,56	14,56	14,56	14,56	14,56	
1.3.1.5.	ARMAÇÃO DE SAPATA ISOLADA, VIGA BALDRAME E SAPATA CORRIDA UTILIZANDO AÇO CA-50 DE 10 MM - MONTAGEM. AF 01/2024	KG	2.028,00	50,70	50,70	50,70	50,70	50,70	50,70	
1.3.1.6.	ARMAÇÃO DE SAPATA ISOLADA, VIGA BALDRAME E SAPATA CORRIDA UTILIZANDO AÇO CA-50 DE 6,3 MM - MONTAGEM. AF 01/2024	KG	1.068,00	26,70	26,70	26,70	26,70	26,70	26,70	
1.3.1.7.	ARMAÇÃO DE SAPATA ISOLADA, VIGA BALDRAME E SAPATA CORRIDA UTILIZANDO AÇO CA-60 DE 5 MM - MONTAGEM. AF 01/2024	KG	512,00	12,80	12,80	12,80	12,80	12,80	12,80	
1.3.1.8.	CONCRETAGEM DE SAPATA, FCK 20 MPA, COM USO DE JERICA - LANÇAMENTO, ADENSAMENTO E ACABAMENTO.	M3	56,40	1,41	1,41	1,41	1,41	1,41	1,41	
1.3.1.9.	REATERRO MANUAL DE VALAS, COM COMPACTADOR DE SOLOS DE PERCUSSÃO. AF 08/2023	M3	283,60	7,09	7,09	7,09	7,09	7,09	7,09	
1.3.2.	BALDRAME		-							
1.3.2.1.	ESCAVAÇÃO MANUAL PARA VIGA BALDRAME OU SAPATA CORRIDA (INCLUINDO ESCAVAÇÃO PARA COLOCAÇÃO DE FÔRMAS). AF 01/2024	M3	218,40	5,46	5,46	5,46	5,46	5,46	5,46	
1.3.2.2.	LASTRO DE CONCRETO MAGRO, APLICADO EM BLOCOS DE COROAMENTO OU SAPATAS, ESPESSURA DE 5 CM. AF 01/2024	M2	273,20	6,83	6,83	6,83	6,83	6,83	6,83	
1.3.2.3.	FABRICAÇÃO, MONTAGEM E DESMONTAGEM DE FÔRMA PARA VIGA BALDRAME, EM MADEIRA SERRADA, E=25 MM, 4 UTILIZAÇÕES. AF 01/2024	M2	1.143,20	28,58	28,58	28,58	28,58	28,58	28,58	
1.3.2.4.	ARMAÇÃO DE SAPATA ISOLADA, VIGA BALDRAME E SAPATA CORRIDA UTILIZANDO AÇO CA-50 DE 8 MM - MONTAGEM. AF 01/2024	KG	3.216,00	80,40	80,40	80,40	80,40	80,40	80,40	
1.3.2.5.	ARMAÇÃO DE SAPATA ISOLADA, VIGA BALDRAME E SAPATA CORRIDA UTILIZANDO AÇO CA-50 DE 6,3 MM - MONTAGEM. AF 01/2024	KG	308,00	7,70	7,70	7,70	7,70	7,70	7,70	

FOLHAS: 122
 Nº de inscrição: 015/2022
 Assinatura:



PLQ - PLANILHA DE LEVANTAMENTO DE QUANTIDADES
Memória de Cálculo - OGU

Grau de Sigilo
#PUBLICO

APELIDO DO EMPREENDIMENTO
MCMV FNHIS

Nº TransfereGOV
039556/2025

Nº OPERAÇÃO
039530

PROPONENTE / TOMADOR
PREFEITURA MUNICIPAL DE SÃO DOMINGOS DO MARANHÃO- MA

Item	Descrição	Unidade	Quantidade	CONSTRUÇÃO	CONSTRUÇÃO	CONSTRUÇÃO	CONSTRUÇÃO	CONSTRUÇÃO	CONSTRUÇÃO	41
				35	36	37	38	39	40	
MCMV FNHIS - Programa Minha Casa, Minha Vida. Fundo Nacional de Habitação de Interesse Social - FNHIS.				135.099,56	135.099,56	139.461,27	135.099,56	135.099,56	139.461,27	
1.3.2.6.	ARMAÇÃO DE SAPATA ISOLADA, VIGA BALDRAME E SAPATA CORRIDA UTILIZANDO AÇO CA-60 DE 5 MM - MONTAGEM. AF 01/2024	KG	1.560,00	39,00	39,00	39,00	39,00	39,00	39,00	
1.3.2.7.	CONCRETAGEM DE BLOCO DE COROAMENTO OU VIGA BALDRAME, FCK 20 MPA, COM USO DE JERICA - LANÇAMENTO, ADENSAMENTO E ACABAMENTO.	M3	76,40	1,91	1,91	1,91	1,91	1,91	1,91	
1.3.2.8.	REATERRO MANUAL DE VALAS, COM COMPACTADOR DE SOLOS DE PERCUSSÃO. AF 08/2023	M3	128,40	3,21	3,21	3,21	3,21	3,21	3,21	
1.3.3.	IMPERMEABILIZAÇÃO		-							
1.3.3.1.	CHAPISCO APLICADO EM ALVENARIAS E ESTRUTURAS DE CONCRETO INTERNAS, COM COLHER DE PEDREIRO. ARGAMASSA TRAÇO 1:3 COM PREPARO MANUAL. AF 10/2022	M2	1.358,00	33,95	33,95	33,95	33,95	33,95	33,95	
1.3.3.2.	IMPERMEABILIZAÇÃO DE SUPERFÍCIE COM ARGAMASSA DE CIMENTO E AREIA, COM ADITIVO IMPERMEABILIZANTE, E = 1,5CM. AF_09/2023	M2	1.358,00	33,95	33,95	33,95	33,95	33,95	33,95	
1.3.3.3.	IMPERMEABILIZAÇÃO DE SUPERFÍCIE COM EMULSÃO ASFÁLTICA, 2 DEMÃOS. AF 09/2023	M2	1.358,00	33,95	33,95	33,95	33,95	33,95	33,95	
1.4.	SUPRAESTRUTURA		-							
1.4.0.1.	MONTAGEM E DESMONTAGEM DE FÔRMA DE PILARES RETANGULARES E ESTRUTURAS SIMILARES, PÉ-DIREITO SIMPLES, EM CHAPA DE MADEIRA COMPENSADA RESINADA, 8 UTILIZAÇÕES. AF_09/2020	M2	575,60	14,39	14,39	14,39	14,39	14,39	14,39	
1.4.0.2.	MONTAGEM E DESMONTAGEM DE FÔRMA DE VIGA, SEM ESCORAMENTO, PÉ-DIREITO SIMPLES, EM CHAPA DE MADEIRA RESINADA, 8 UTILIZAÇÕES.	M2	821,60	20,54	20,54	20,54	20,54	20,54	20,54	
1.4.0.3.	MONTAGEM E DESMONTAGEM DE FÔRMA DE VIGA, ESCORAMENTO COM GARFO DE MADEIRA, PÉ-DIREITO SIMPLES, EM CHAPA DE MADEIRA RESINADA, 8 UTILIZAÇÕES. AF 09/2020	M2	165,20	4,13	4,13	4,13	4,13	4,13	4,13	
1.4.0.4.	ARMAÇÃO DE PILAR OU VIGA DE ESTRUTURA CONVENCIONAL DE CONCRETO ARMADO UTILIZANDO AÇO CA-60 DE 5,0 MM - MONTAGEM. AF 06/2022	KG	2.816,00	70,40	70,40	70,40	70,40	70,40	70,40	
1.4.0.5.	ARMAÇÃO DE PILAR OU VIGA DE ESTRUTURA CONVENCIONAL DE CONCRETO ARMADO UTILIZANDO AÇO CA-50 DE 6,3 MM - MONTAGEM. AF 06/2022	KG	600,00	15,00	15,00	15,00	15,00	15,00	15,00	
1.4.0.6.	ARMAÇÃO DE PILAR OU VIGA DE ESTRUTURA CONVENCIONAL DE CONCRETO ARMADO UTILIZANDO AÇO CA-50 DE 8,0 MM - MONTAGEM. AF 06/2022	KG	2.612,00	65,30	65,30	65,30	65,30	65,30	65,30	
1.4.0.7.	ARMAÇÃO DE PILAR OU VIGA DE ESTRUTURA CONVENCIONAL DE CONCRETO ARMADO UTILIZANDO AÇO CA-50 DE 10,0 MM - MONTAGEM. AF 06/2022	KG	3.424,00	85,60	85,60	85,60	85,60	85,60	85,60	
1.4.0.8.	LAJE PRÉ-MOLDADA UNIDIRECIONAL, BIAPOIADA, PARA PISO, ENCHIMENTO EM CERÂMICA, VIGOTA CONVENCIONAL, ALTURA TOTAL DA LAJE (ENCHIMENTO+CAPA) = (8+4). AF 11/2020	M2	230,80	5,77	5,77	5,77	5,77	5,77	5,77	

-Ouvos: 323
 Nº processo: 015/2026
 Assinatura: /

APELIDO DO EMPREENDIMENTO
MCMV FNHS

Nº TransfereGOV
039556/2025

Nº OPERAÇÃO
039530

PROPONENTE / TOMADOR
PREFEITURA MUNICIPAL DE SÃO DOMINGOS DO MARANHÃO- MA

Item	Descrição	Unidade	Quantidade	CONSTRUÇÃO	CONSTRUÇÃO	CONSTRUÇÃO	CONSTRUÇÃO	CONSTRUÇÃO	CONSTRUÇÃO	41
				O UNIDADE 35	O UNIDADE 36	O UNIDADE 37	O UNIDADE 38	O UNIDADE 39	O UNIDADE 40	
MCMV FNHS - Programa Minha Casa, Minha Vida. Fundo Nacional de Habitação de Interesse Social - FNHS.				135.099,56	135.099,56	139.461,27	135.099,56	135.099,56	139.461,27	
1.4.0.9.	CONCRETAGEM DE PILARES, FCK = 20 MPA, COM USO DE BALDES - LANÇAMENTO, ADENSAMENTO E ACABAMENTO.	M3	51,20	1,28	1,28	1,28	1,28	1,28	1,28	
1.4.0.10.	CONCRETAGEM DE VIGAS E LAJES, FCK=20 MPA, PARA QUALQUER TIPO DE LAJE COM BALDES EM EDIFICAÇÃO TÉRREA - LANÇAMENTO, ADENSAMENTO E ACABAMENTO.	M3	71,20	1,78	1,78	1,78	1,78	1,78	1,78	
1.5.	PAREDES E PAINÉIS		-							
1.5.0.1.	ALVENARIA DE VEDAÇÃO DE BLOCOS CERÂMICOS FURADOS NA HORIZONTAL DE 9X19X19 CM (ESPESSURA 9 CM) E ARGAMASSA DE ASSENTAMENTO COM PREPARO EM BETONEIRA. AF 12/2021	M2	3.460,00	86,50	86,50	86,50	86,50	86,50	86,50	
1.5.0.2.	VERGA MOLDADA IN LOCO EM CONCRETO, ESPESSURA DE *10* CM. AF 03/2024	M	648,00	16,20	16,20	16,20	16,20	16,20	16,20	
1.5.0.3.	CONTRAVERGA MOLDADA IN LOCO EM CONCRETO, ESPESSURA DE *10* CM. AF 03/2024	M	368,00	9,20	9,20	9,20	9,20	9,20	9,20	
1.5.0.4.	PORTA DE ALUMÍNIO DE ABRIR COM LAMBRI, COM GUARNIÇÃO, FIXAÇÃO COM PARAFUSOS - FORNECIMENTO E INSTALAÇÃO. AF 12/2019	M2	134,40	3,36	3,36	3,36	3,36	3,36	3,36	
1.5.0.5.	JANELA DE ALUMÍNIO DE CORRER COM 2 FOLHAS PARA VIDROS (VIDROS INCLUSOS), BATENTE/ REQUADRO 6 A 14 CM, ACABAMENTO COM ACETATO OU BRILHANTE, FIXAÇÃO COM PARAFUSO, SEM GUARNIÇÃO/ ALIZAR, DIMENSÕES 100X120 CM, VEDAÇÃO COM SILICONE, EXCLUSIVE CONTRAMARCO - FORNECIMENTO E INSTALAÇÃO. AF 11/2024	M2	104,00	2,60	2,60	2,60	2,60	2,60	2,60	
1.5.0.6.	JANELA DE ALUMÍNIO DE CORRER COM 3 FOLHAS (2 VENEZIANAS E 1 FOLHA PARA VIDRO, VIDRO INCLUSO), BATENTE/ REQUADRO 6 A 14 CM, SEM ACABAMENTO, FIXAÇÃO COM PARAFUSO, SEM GUARNIÇÃO/ ALIZAR, DIMENSÕES 100X120 CM, VEDAÇÃO COM SILICONE, EXCLUSIVE CONTRAMARCO - FORNECIMENTO E INSTALAÇÃO. AF 11/2024	M2	112,00	2,80	2,80	2,80	2,80	2,80	2,80	
1.5.0.7.	JANELA DE ALUMÍNIO TIPO MAXIM-AR, BATENTE/ REQUADRO 3 A 14 CM, VIDRO INCLUSO, FIXAÇÃO COM PARAFUSO, SEM GUARNIÇÃO/ ALIZAR, DIMENSÕES 60X80 (A X L) CM, SEM ACABAMENTO, VEDAÇÃO COM SILICONE, EXCLUSIVE CONTRAMARCO - FORNECIMENTO E INSTALAÇÃO. AF 11/2024	M2	19,20	0,48	0,48	0,48	0,48	0,48	0,48	
1.5.0.8.	KIT DE PORTA DE MADEIRA PARA PINTURA, SEMI-OCA (LEVE OU MÉDIA), PADRÃO POPULAR, 80X210CM, ESPESSURA DE 3,5CM, ITENS INCLUSOS: DOBRADIÇAS, MONTAGEM E INSTALAÇÃO DO BATENTE, FECHADURA COM EXECUÇÃO DO FURO - FORNECIMENTO E INSTALAÇÃO. AF 12/2019	UN	120,00	3,00	3,00	3,00	3,00	3,00	3,00	
1.6.	COBERTURA E PROTEÇÕES		-							
1.6.0.1.	TRAMA DE MADEIRA COMPOSTA POR RIPAS, CAIBROS E TERÇAS PARA TELHADOS DE ATÉ 2 ÁGUAS PARA TELHA CERÂMICA CAPA-CANAL, INCLUSO TRANSPORTE VERTICAL. AF 07/2019	M2	2.939,60	73,49	73,49	73,49	73,49	73,49	73,49	

FOLHAS: 324
Nº: 015/2025
Assinatura: [assinatura]

APELIDO DO EMPREENDIMENTO MCMV FNHS	Nº TransfereGOV 039556/2025	Nº OPERAÇÃO 039530	PROponente / TOMADOR PREFEITURA MUNICIPAL DE SÃO DOMINGOS DO MARANHÃO- MA
--	--------------------------------	-----------------------	--

Item	Descrição	Unidade	Quantidade	CONSTRUÇÃO	CONSTRUÇÃO	CONSTRUÇÃO	CONSTRUÇÃO	CONSTRUÇÃO	CONSTRUÇÃO	41
				O UNIDADE 35	O UNIDADE 36	O UNIDADE 37	O UNIDADE 38	O UNIDADE 39	O UNIDADE 40	
MCMV FNHS - Programa Minha Casa, Minha Vida. Fundo Nacional de Habitação de Interesse Social - FNHS.				135.099,56	135.099,56	139.461,27	135.099,56	135.099,56	139.461,27	
1.6.0.2.	TELHAMENTO COM TELHA CERÂMICA CAPA-CANAL, TIPO PAULISTA, COM ATÉ 2 ÁGUAS, INCLUSO TRANSPORTE VERTICAL. AF_07/2019	M2	2.939,60	73,49	73,49	73,49	73,49	73,49	73,49	
1.6.0.3.	PINTURA IMUNIZANTE PARA MADEIRA, 1 DEMÃO. AF_01/2021	M2	4.152,00	103,80	103,80	103,80	103,80	103,80	103,80	
1.6.0.4.	AMARRAÇÃO DE TELHAS CERÂMICAS OU DE CONCRETO. AF_07/2019	UN	21.040,00	526,00	526,00	526,00	526,00	526,00	526,00	
1.6.0.5.	CUMEEIRA PARA TELHA CERÂMICA EMBOÇADA COM ARGAMASSA TRAÇO 1:2:9 (CIMENTO, CAL E AREIA) PARA TELHADOS COM ATÉ 2 ÁGUAS, INCLUSO TRANSPORTE VERTICAL. AF_07/2019	M	426,00	10,65	10,65	10,65	10,65	10,65	10,65	
1.6.0.6.	FABRICAÇÃO E INSTALAÇÃO DE TESOURA INTEIRA EM MADEIRA NÃO APARELHADA, VÃO DE 6 M, PARA TELHA CERÂMICA OU DE CONCRETO, INCLUSO IÇAMENTO. AF_07/2019	UN	160,00	4,00	4,00	4,00	4,00	4,00	4,00	
1.7.	REVESTIMENTOS									
1.7.0.1.	CHAPISCO APLICADO EM ALVENARIAS E ESTRUTURAS DE CONCRETO INTERNAS, COM COLHER DE PEDREIRO. ARGAMASSA TRAÇO 1:3 COM PREPARO EM BETONEIRA 400L. AF_10/2022	M2	5.444,00	136,10	136,10	136,10	136,10	136,10	136,10	
1.7.0.2.	CHAPISCO APLICADO NO TETO OU EM ALVENARIA E ESTRUTURA, COM ROLO PARA TEXTURA ACRÍLICA. ARGAMASSA TRAÇO 1:4 E EMULSÃO POLIMÉRICA (ADESIVO) COM PREPARO EM BETONEIRA 400L. AF_10/2022	M2	177,60	4,44	4,44	4,44	4,44	4,44	4,44	
1.7.0.3.	EMBOÇO, EM ARGAMASSA TRAÇO 1:2:8, PREPARO MECÂNICO, APLICADO MANUALMENTE EM PAREDES INTERNAS, PARA AMBIENTES COM ÁREA MENOR QUE 5M², E = 10MM, COM TALISCAS. AF_03/2024	M2	939,60	23,49	23,49	23,49	23,49	23,49	23,49	
1.7.0.4.	MASSA ÚNICA, EM ARGAMASSA TRAÇO 1:2:8, PREPARO MECÂNICO, APLICADA MANUALMENTE EM PAREDES INTERNAS DE AMBIENTES COM ÁREA ENTRE 5M² E 10M², E = 10MM, COM TALISCAS. AF_03/2024	M2	3.202,00	80,05	80,05	80,05	80,05	80,05	80,05	
1.7.0.5.	MASSA ÚNICA, EM ARGAMASSA TRAÇO 1:2:8 PREPARO MECÂNICO, APLICADA MANUALMENTE EM PAREDES INTERNAS DE AMBIENTES COM ÁREA MAIOR QUE 10M², E = 10MM, COM TALISCAS. AF_03/2024	M2	1.302,40	32,56	32,56	32,56	32,56	32,56	32,56	
1.7.0.6.	MASSA ÚNICA, EM ARGAMASSA TRAÇO 1:2:8, PREPARO MECÂNICO, APLICADA MANUALMENTE EM TETO, E = 10MM, COM TALISCAS. AF_03/2024	M2	177,60	4,44	4,44	4,44	4,44	4,44	4,44	
1.7.0.7.	REVESTIMENTO CERÂMICO PARA PAREDES INTERNAS COM PLACAS TIPO ESMALTADA DE DIMENSÕES 20X20 CM APLICADAS A MEIA ALTURA DAS PAREDES. AF_02/2023 PE	M2	786,00	19,65	19,65	19,65	19,65	19,65	19,65	
1.7.0.8.	REVESTIMENTO CERÂMICO PARA PAREDES INTERNAS COM PLACAS TIPO ESMALTADA DE DIMENSÕES 20X20 CM APLICADAS NA ALTURA INTEIRA DAS PAREDES. AF_02/2023 PE	M2	153,60	3,84	3,84	3,84	3,84	3,84	3,84	
1.7.0.9.	CHAPISCO APLICADO EM ALVENARIA (COM PRESENÇA DE VÃOS) E ESTRUTURAS DE CONCRETO DE FACHADA, COM COLHER DE PEDREIRO. ARGAMASSA TRAÇO 1:3 COM PREPARO EM BETONEIRA 400L. AF_10/2022	M2	1.214,00	30,35	30,35	30,35	30,35	30,35	30,35	

FOLHAS: 125
 Nº: 025/2025
 Assinatura: [assinatura]



PLQ - PLANILHA DE LEVANTAMENTO DE QUANTIDADES

Memória de Cálculo - OGU

Grau de Sigilo

#PUBLICO

APELIDO DO EMPREENDIMENTO
MCMV FNHIS

Nº TransfereGOV
039556/2025

Nº OPERAÇÃO
039530

PROponente / TOMADOR
PREFEITURA MUNICIPAL DE SÃO DOMINGOS DO MARANHÃO- MA

Item	Descrição	Unidade	Quantidade	CONSTRUÇÃO UNIDADE 35	CONSTRUÇÃO UNIDADE 36	CONSTRUÇÃO UNIDADE 37	CONSTRUÇÃO UNIDADE 38	CONSTRUÇÃO UNIDADE 39	CONSTRUÇÃO UNIDADE 40	41
MCMV FNHIS - Programa Minha Casa, Minha Vida. Fundo Nacional de Habitação de Interesse Social - FNHIS.				135.099,56	135.099,56	139.461,27	135.099,56	135.099,56	139.461,27	
1.7.0.10.	CHAPISCO APLICADO EM ALVENARIA (SEM PRESENÇA DE VÃOS) E ESTRUTURAS DE CONCRETO DE FACHADA, COM COLHER DE PEDREIRO. ARGAMASSA TRAÇO 1:3 COM PREPARO EM BETONEIRA 400L. AF 10/2022	M2	1.218,00	30,45	30,45	30,45	30,45	30,45	30,45	
1.7.0.11.	EMBOÇO OU MASSA ÚNICA EM ARGAMASSA TRAÇO 1:2:8, PREPARO MECÂNICO COM BETONEIRA 400 L, APLICADA MANUALMENTE EM PANOS CEGOS DE FACHADA (SEM PRESENÇA DE VÃOS), ESPESSURA DE 25 MM, AF 08/2022	M2	1.218,00	30,45	30,45	30,45	30,45	30,45	30,45	
1.7.0.12.	EMBOÇO OU MASSA ÚNICA EM ARGAMASSA TRAÇO 1:2:8, PREPARO MECÂNICO COM BETONEIRA 400 L, APLICADA MANUALMENTE EM PANOS DE FACHADA COM PRESENÇA DE VÃOS, ESPESSURA DE 25 MM. AF 08/2022	M2	1.214,00	30,35	30,35	30,35	30,35	30,35	30,35	
1.7.0.13.	FORRO EM RÉGUAS DE PVC, FRISADO, PARA AMBIENTES RESIDENCIAIS, INCLUSIVE ESTRUTURA UNIDIRECIONAL DE FIXAÇÃO. AF 08/2023 PS	M2	1.436,00	35,90	35,90	35,90	35,90	35,90	35,90	
1.7.0.14.	FUNDO SELADOR ACRÍLICO, APLICAÇÃO MANUAL EM PAREDE, UMA DEMÃO. AF 04/2023	M2	4.504,40	112,61	112,61	112,61	112,61	112,61	112,61	
1.7.0.15.	FUNDO SELADOR ACRÍLICO, APLICAÇÃO MANUAL EM TETO, UMA DEMÃO. AF 04/2023	M2	177,60	4,44	4,44	4,44	4,44	4,44	4,44	
1.7.0.16.	PINTURA LÁTEX ACRÍLICA STANDARD, APLICAÇÃO MANUAL EM TETO, DUAS DEMÃOS. AF 04/2023	M2	177,60	4,44	4,44	4,44	4,44	4,44	4,44	
1.7.0.17.	PINTURA LÁTEX ACRÍLICA STANDARD, APLICAÇÃO MANUAL EM PAREDES, DUAS DEMÃOS. AF 04/2023	M2	4.504,40	112,61	112,61	112,61	112,61	112,61	112,61	
1.7.0.18.	APLICAÇÃO MANUAL DE FUNDO SELADOR ACRÍLICO EM PAREDES EXTERNAS DE CASAS. AF 03/2024	M2	2.432,00	60,80	60,80	60,80	60,80	60,80	60,80	
1.7.0.19.	PINTURA LÁTEX ACRÍLICA STANDARD, APLICAÇÃO MANUAL EM PAREDES, DUAS DEMÃOS. AF 04/2023	M2	2.432,00	60,80	60,80	60,80	60,80	60,80	60,80	
1.7.0.20.	LIXAMENTO DE MADEIRA PARA APLICAÇÃO DE FUNDO OU PINTURA. AF 01/2021	M2	840,00	21,00	21,00	21,00	21,00	21,00	21,00	
1.7.0.21.	PINTURA FUNDO NIVELADOR ACRÍLICO BRANCO EM MADEIRA.	M2	840,00	21,00	21,00	21,00	21,00	21,00	21,00	
1.7.0.22.	PINTURA TINTA DE ACABAMENTO (PIGMENTADA) ESMALTE SINTÉTICO ACETINADO EM MADEIRA, 2 DEMÃOS. AF 01/2021	M2	840,00	21,00	21,00	21,00	21,00	21,00	21,00	
1.8.	PAVIMENTAÇÕES		-							
1.8.0.1.	COMPACTAÇÃO MECÂNICA DE SOLO PARA EXECUÇÃO DE RADIER, PISO DE CONCRETO OU LAJE SOBRE SOLO, COM COMPACTADOR DE SOLOS TIPO PLACA VIBRATÓRIA. AF 09/2021	M2	2.154,80	53,87	53,87	53,87	53,87	53,87	53,87	
1.8.0.2.	LASTRO COM MATERIAL GRANULAR (PEDRA BRITADA N.3), APLICADO EM PISOS OU LAJES SOBRE SOLO, ESPESSURA DE *10 CM*. AF_01/2024	M3	215,60	5,39	5,39	5,39	5,39	5,39	5,39	
1.8.0.3.	CAMADA SEPARADORA PARA EXECUÇÃO DE RADIER, PISO DE CONCRETO OU LAJE SOBRE SOLO, EM LONA PLÁSTICA. AF 09/2021	M2	2.154,80	53,87	53,87	53,87	53,87	53,87	53,87	
1.8.0.4.	LASTRO DE CONCRETO MAGRO, APLICADO EM PISOS, LAJES SOBRE SOLO OU RADIER, ESPESSURA DE 5 CM. AF 01/2024	M2	2.154,80	53,87	53,87	53,87	53,87	53,87	53,87	

FOLHAS: 326
 Nº de processo: 015/2026
 Assinatura:



PLQ - PLANILHA DE LEVANTAMENTO DE QUANTIDADES

Memória de Cálculo - OGU

Grau de Sigilo

#PUBLICO

APELIDO DO EMPREENDIMENTO
MCMV FNHS

Nº TransfereGOV
039556/2025

Nº OPERAÇÃO
039530

PROPONENTE / TOMADOR
PREFEITURA MUNICIPAL DE SÃO DOMINGOS DO MARANHÃO- MA

Item	Descrição	Unidade	Quantidade	CONSTRUÇÃO UNIDADE 35	CONSTRUÇÃO UNIDADE 36	CONSTRUÇÃO UNIDADE 37	CONSTRUÇÃO UNIDADE 38	CONSTRUÇÃO UNIDADE 39	CONSTRUÇÃO UNIDADE 40	41
MCMV FNHS - Programa Minha Casa, Minha Vida. Fundo Nacional de Habitação de Interesse Social - FNHS.				135.099,56	135.099,56	139.461,27	135.099,56	135.099,56	139.461,27	
1.8.0.5.	CONTRAPISO EM ARGAMASSA TRAÇO 1:4 (CIMENTO E AREIA), PREPARO MECÂNICO COM BETONEIRA 400 L, APLICADO EM ÁREAS MOLHADAS SOBRE LAJE, ADERIDO, ACABAMENTO NÃO REFORÇADO, ESPESSURA 3CM. AF 07/2021	M2	605,20	15,13	15,13	15,13	15,13	15,13	15,13	
1.8.0.6.	CONTRAPISO EM ARGAMASSA TRAÇO 1:4 (CIMENTO E AREIA), PREPARO MECÂNICO COM BETONEIRA 400 L, APLICADO EM ÁREAS SECAS SOBRE LAJE, ADERIDO, ACABAMENTO NÃO REFORÇADO, ESPESSURA 3CM. AF 07/2021	M2	1.287,60	32,19	32,19	32,19	32,19	32,19	32,19	
1.8.0.7.	REVESTIMENTO CERÂMICO PARA PISO COM PLACAS TIPO ESMALTADA DE DIMENSÕES 35X35 CM APLICADA EM AMBIENTES DE ÁREA ENTRE 5 M2 E 10 M2. AF 02/2023 PE	M2	672,00	16,80	16,80	16,80	16,80	16,80	16,80	
1.8.0.8.	REVESTIMENTO CERÂMICO PARA PISO COM PLACAS TIPO ESMALTADA DE DIMENSÕES 35X35 CM APLICADA EM AMBIENTES DE ÁREA MAIOR QUE 10 M2. AF 02/2023 PE	M2	764,00	19,10	19,10	19,10	19,10	19,10	19,10	
1.8.0.9.	REVESTIMENTO CERÂMICO PARA PISO COM PLACAS TIPO ESMALTADA DE DIMENSÕES 35X35 CM APLICADA EM AMBIENTES DE ÁREA MENOR QUE 5 M2. AF 02/2023 PE	M2	519,20	12,98	12,98	12,98	12,98	12,98	12,98	
1.8.0.10.	COMPACTAÇÃO MECÂNICA DE SOLO PARA EXECUÇÃO DE RADIER, PISO DE CONCRETO OU LAJE SOBRE SOLO, COM COMPACTADOR DE SOLOS TIPO PLACA VIBRATÓRIA. AF 09/2021	M2	646,00	16,15	16,15	16,15	16,15	16,15	16,15	
1.8.0.11.	EXECUÇÃO DE PASSEIO (CALÇADA) OU PISO DE CONCRETO COM CONCRETO MOLDADO IN LOCO, FEITO EM OBRA, ACABAMENTO CONVENCIONAL, NÃO ARMADO. AF 08/2022	M3	45,20	1,13	1,13	1,13	1,13	1,13	1,13	
1.8.0.12.	SOLEIRA EM MÁRMORE, LARGURA 15 CM, ESPESSURA 2,0 CM. AF 09/2020	M	100,80	2,52	2,52	2,52	2,52	2,52	2,52	
1.8.0.13.	RODAPÉ CERÂMICO DE 7CM DE ALTURA COM PLACAS TIPO ESMALTADA DE DIMENSÕES 35X35CM. AF 02/2023	M	1.548,00	38,70	38,70	38,70	38,70	38,70	38,70	
1.8.0.14.	PEITORIL LINEAR EM GRANITO OU MÁRMORE, L = 15CM, ASSENTADO COM ARGAMASSA 1:6 COM ADITIVO. AF 11/2020	M	260,00	6,50	6,50	6,50	6,50	6,50	6,50	
1.9.	INSTALAÇÕES ELÉTRICAS		-							
1.9.0.1.	DISJUNTOR MONOPOLAR TIPO DIN, CORRENTE NOMINAL DE 10A - FORNECIMENTO E INSTALAÇÃO. AF 10/2020	UN	80,00	2,00	2,00	2,00	2,00	2,00	2,00	
1.9.0.2.	DISJUNTOR MONOPOLAR TIPO DIN, CORRENTE NOMINAL DE 16A - FORNECIMENTO E INSTALAÇÃO. AF 10/2020	UN	40,00	1,00	1,00	1,00	1,00	1,00	1,00	
1.9.0.3.	DISJUNTOR MONOPOLAR TIPO DIN, CORRENTE NOMINAL DE 25A - FORNECIMENTO E INSTALAÇÃO. AF 10/2020	UN	40,00	1,00	1,00	1,00	1,00	1,00	1,00	
1.9.0.4.	DISJUNTOR MONOPOLAR TIPO DIN, CORRENTE NOMINAL DE 50A - FORNECIMENTO E INSTALAÇÃO. AF 10/2020	UN	40,00	1,00	1,00	1,00	1,00	1,00	1,00	
1.9.0.5.	DISJUNTOR BIPOLAR TIPO DR, CORRENTE NOMINAL DE 25A - FORNECIMENTO E INSTALAÇÃO.	UN	80,00	2,00	2,00	2,00	2,00	2,00	2,00	
1.9.0.6.	ENTRADA DE ENERGIA ELÉTRICA, AÉREA, MONOFÁSICA, COM CAIXA DE EMBUTIR, CABO DE 10 MM2 E DISJUNTOR DIN 50A (NÃO INCLUSO O POSTE DE CONCRETO). AF 07/2020 PS	UN	40,00	1,00	1,00	1,00	1,00	1,00	1,00	

FOLHAS: 127
 Nº protocolo: 015/2026
 Assinatura:



PLQ - PLANILHA DE LEVANTAMENTO DE QUANTIDADES
Memória de Cálculo - OGU

Grau de Sigilo
#PUBLICO

APELIDO DO EMPREENDIMENTO
MCMV FNHIS

Nº TransfereGOV
039556/2025

Nº OPERAÇÃO
039530

PROponente / Tomador
PREFEITURA MUNICIPAL DE SÃO DOMINGOS DO MARANHÃO-MA

Item	Descrição	Unidade	Quantidade	CONSTRUÇÃO	CONSTRUÇÃO	CONSTRUÇÃO	CONSTRUÇÃO	CONSTRUÇÃO	CONSTRUÇÃO	41
				O UNIDADE 35	O UNIDADE 36	O UNIDADE 37	O UNIDADE 38	O UNIDADE 39	O UNIDADE 40	
MCMV FNHIS - Programa Minha Casa, Minha Vida. Fundo Nacional de Habitação de Interesse Social - FNHIS.				135.099,56	135.099,56	139.461,27	135.099,56	135.099,56	139.461,27	
1.9.0.7.	QUADRO DE DISTRIBUIÇÃO DE LUZ EM PVC PARA 12 DISJUNTORES - FORNECIMENTO E INSTALAÇÃO.	UN	40,00	1,00	1,00	1,00	1,00	1,00	1,00	
1.9.0.8.	LUMINÁRIA TIPO PLAFON CIRCULAR, DE SOBREPOR, COM LED DE 12/13 W - FORNECIMENTO E INSTALAÇÃO. AF 09/2024	UN	280,00	7,00	7,00	7,00	7,00	7,00	7,00	
1.9.0.9.	LÂMPADA COMPACTA DE LED 10 W, BASE E27 - FORNECIMENTO E INSTALAÇÃO. AF 09/2024	UN	280,00	7,00	7,00	7,00	7,00	7,00	7,00	
1.9.0.10.	INTERRUPTOR SIMPLES (1 MÓDULO), 10A/250V, INCLUINDO SUPORTE E PLACA - FORNECIMENTO E INSTALAÇÃO. AF 03/2023	UN	200,00	5,00	5,00	5,00	5,00	5,00	5,00	
1.9.0.11.	INTERRUPTOR SIMPLES (2 MÓDULOS), 10A/250V, INCLUINDO SUPORTE E PLACA - FORNECIMENTO E INSTALAÇÃO. AF 03/2023	UN	40,00	1,00	1,00	1,00	1,00	1,00	1,00	
1.9.0.12.	TOMADA BAIXA DE EMBUTIR (1 MÓDULO), 2P+T 10 A, INCLUINDO SUPORTE E PLACA - FORNECIMENTO E INSTALAÇÃO. AF 03/2023	UN	400,00	10,00	10,00	10,00	10,00	10,00	10,00	
1.9.0.13.	TOMADA MÉDIA DE EMBUTIR (1 MÓDULO), 2P+T 10 A, INCLUINDO SUPORTE E PLACA - FORNECIMENTO E INSTALAÇÃO. AF 03/2023	UN	240,00	6,00	6,00	6,00	6,00	6,00	6,00	
1.9.0.14.	TOMADA ALTA DE EMBUTIR (1 MÓDULO), 2P+T 20 A, INCLUINDO SUPORTE E PLACA - FORNECIMENTO E INSTALAÇÃO. AF 03/2023	UN	40,00	1,00	1,00	1,00	1,00	1,00	1,00	
1.9.0.15.	INTERRUPTOR PULSADOR CAMPAINHA (1 MÓDULO), 10A/250V, INCLUINDO SUPORTE E PLACA - FORNECIMENTO E INSTALAÇÃO. AF 03/2023	UN	40,00	1,00	1,00	1,00	1,00	1,00	1,00	
1.9.0.16.	CAMPAINHA CIGARRA (1 MÓDULO), 10A/250V, INCLUINDO SUPORTE E PLACA - FORNECIMENTO E INSTALAÇÃO. AF 03/2023	UN	40,00	1,00	1,00	1,00	1,00	1,00	1,00	
1.9.0.17.	SUPORTE PARAFUSADO COM ESPELHO / PLACA DE ENCAIXE 4" X 2" BAIXO (0,30 M DO PISO) PARA PONTO ELÉTRICO - FORNECIMENTO E INSTALAÇÃO.	UN	80,00	2,00	2,00	2,00	2,00	2,00	2,00	
1.9.0.18.	CAIXA RETANGULAR 4" X 2" BAIXA (0,30 M DO PISO), PVC, INSTALADA EM PAREDE - FORNECIMENTO E INSTALAÇÃO. AF 03/2023	UN	480,00	12,00	12,00	12,00	12,00	12,00	12,00	
1.9.0.19.	CAIXA RETANGULAR 4" X 2" MÉDIA (1,30 M DO PISO), PVC, INSTALADA EM PAREDE - FORNECIMENTO E INSTALAÇÃO. AF 03/2023	UN	520,00	13,00	13,00	13,00	13,00	13,00	13,00	
1.9.0.20.	CAIXA RETANGULAR 4" X 2" ALTA (2,00 M DO PISO), PVC, INSTALADA EM PAREDE - FORNECIMENTO E INSTALAÇÃO. AF 03/2023	UN	80,00	2,00	2,00	2,00	2,00	2,00	2,00	
1.9.0.21.	CAIXA OCTOGONAL 3" X 3", PVC, INSTALADA EM LAJE - FORNECIMENTO E INSTALAÇÃO. AF 03/2023	UN	280,00	7,00	7,00	7,00	7,00	7,00	7,00	
1.9.0.22.	CABO DE COBRE FLEXÍVEL ISOLADO, 1,5 MM², ANTI-CHAMA 450/750 V, PARA CIRCUITOS TERMINAIS - FORNECIMENTO E INSTALAÇÃO. AF 03/2023	M	3.916,00	97,90	97,90	97,90	97,90	97,90	97,90	
1.9.0.23.	CABO DE COBRE FLEXÍVEL ISOLADO, 2,5 MM², ANTI-CHAMA 450/750 V, PARA CIRCUITOS TERMINAIS - FORNECIMENTO E INSTALAÇÃO. AF 03/2023	M	10.352,00	258,80	258,80	258,80	258,80	258,80	258,80	
1.9.0.24.	CABO DE COBRE FLEXÍVEL ISOLADO, 4 MM², ANTI-CHAMA 450/750 V, PARA CIRCUITOS TERMINAIS - FORNECIMENTO E INSTALAÇÃO. AF 03/2023	M	992,00	24,80	24,80	24,80	24,80	24,80	24,80	

COLUNA: 128
Nº de emissão: 015/2026
Assinatura: [assinatura]



PLQ - PLANILHA DE LEVANTAMENTO DE QUANTIDADES
Memória de Cálculo - OGU

Grau de Sigilo
#PUBLICO

APELIDO DO EMPREENDIMENTO
MCMV FNHIS

Nº TransfereGOV
039556/2025

Nº OPERAÇÃO
039530

PROponente / TOMADOR
PREFEITURA MUNICIPAL DE SÃO DOMINGOS DO MARANHÃO- MA

Item	Descrição	Unidade	Quantidade	CONSTRUÇÃO	CONSTRUÇÃO	CONSTRUÇÃO	CONSTRUÇÃO	CONSTRUÇÃO	CONSTRUÇÃO	41	
				35	36	37	38	39	40		
MCMV FNHIS - Programa Minha Casa, Minha Vida. Fundo Nacional de Habitação de Interesse Social - FNHIS.				135.099,56	135.099,56	139.461,27	135.099,56	135.099,56	139.461,27		
1.9.0.25.	CABO DE COBRE ISOLADO, 10 MM², ANTI-CHAMA 450/750 V, INSTALADO EM ELETROCALHA OU PERFILADO - FORNECIMENTO E INSTALAÇÃO. AF 10/2020	M	1.036,00	25,90	25,90	25,90	25,90	25,90	25,90		
1.9.0.26.	CABO DE COBRE FLEXÍVEL ISOLADO, 10 MM², ANTI-CHAMA 0,6/1,0 KV, PARA DISTRIBUIÇÃO - FORNECIMENTO E INSTALAÇÃO. AF_10/2020	M	332,00	8,30	8,30	8,30	8,30	8,30	8,30		
1.9.0.27.	ELETRODUTO FLEXÍVEL CORRUGADO, PVC, DN 25 MM (3/4"), PARA CIRCUITOS TERMINAIS, INSTALADO EM FORRO - FORNECIMENTO E INSTALAÇÃO. AF 03/2023	M	1.788,00	44,70	44,70	44,70	44,70	44,70	44,70		
1.9.0.28.	ELETRODUTO FLEXÍVEL CORRUGADO, PVC, DN 25 MM (3/4"), PARA CIRCUITOS TERMINAIS, INSTALADO EM PAREDE - FORNECIMENTO E INSTALAÇÃO. AF 03/2023	M	2.332,00	58,30	58,30	58,30	58,30	58,30	58,30		
1.9.0.29.	ELETRODUTO FLEXÍVEL CORRUGADO REFORÇADO, PVC, DN 25 MM (3/4"), PARA CIRCUITOS TERMINAIS, INSTALADO EM LAJE - FORNECIMENTO E INSTALAÇÃO. AF 03/2023	M	882,40	22,06	22,06	22,06	22,06	22,06	22,06		
1.9.0.30.	RASGO LINEAR MANUAL EM ALVENARIA, PARA ELETRODUTOS, DIÂMETROS MENORES OU IGUAIS A 40 MM. AF 09/2023	M	2.332,00	58,30	58,30	58,30	58,30	58,30	58,30		
1.10.	INSTALAÇÕES HIDRÁULICAS		-								
1.10.0.1.	JOELHO 90 GRAUS COM BUCHA DE LATÃO, PVC, SOLDÁVEL, DN 25MM, X 1/2 INSTALADO EM RAMAL OU SUB-RAMAL DE ÁGUA - FORNECIMENTO E INSTALAÇÃO. AF 06/2022	UN	280,00	7,00	7,00	7,00	7,00	7,00	7,00		
1.10.0.2.	JOELHO 90 GRAUS, PVC, SOLDÁVEL, DN 25MM, INSTALADO EM RAMAL DE DISTRIBUIÇÃO DE ÁGUA - FORNECIMENTO E INSTALAÇÃO. AF 06/2022	UN	320,00	8,00	8,00	8,00	8,00	8,00	8,00		
1.10.0.3.	TE, PVC, SOLDÁVEL, DN 25MM, INSTALADO EM RAMAL OU SUB-RAMAL DE ÁGUA - FORNECIMENTO E INSTALAÇÃO. AF 06/2022	UN	160,00	4,00	4,00	4,00	4,00	4,00	4,00		
1.10.0.4.	ADAPTADOR CURTO COM BOLSA E ROSCA PARA REGISTRO, PVC, SOLDÁVEL, DN 25MM X 3/4, INSTALADO EM RAMAL OU SUB-RAMAL DE ÁGUA - FORNECIMENTO E INSTALAÇÃO. AF 06/2022	UN	320,00	8,00	8,00	8,00	8,00	8,00	8,00		
1.10.0.5.	TUBO, PVC, SOLDÁVEL, DE 25MM, INSTALADO EM PRUMADA DE ÁGUA - FORNECIMENTO E INSTALAÇÃO. AF 06/2022	M	204,00	5,10	5,10	5,10	5,10	5,10	5,10		
1.10.0.6.	TUBO, PVC, SOLDÁVEL, DE 25MM, INSTALADO EM RAMAL OU SUB-RAMAL DE ÁGUA - FORNECIMENTO E INSTALAÇÃO. AF 06/2022	M	348,00	8,70	8,70	8,70	8,70	8,70	8,70		
1.10.0.7.	FORNECIMENTO E INSTALAÇÃO DE PRESSURIZADOR ACOPLADO AO CHUVEIRO (TENSÃO: 220V - PRESSÃO MINIMA: 0,7MCA / PRESSÃO MÁXIMA: 2,5MCA - ENTRADA 1/2" / SAÍDA 1/2")	UN	40,00	1,00	1,00	1,00	1,00	1,00	1,00		
1.10.0.8.	REGISTRO DE PRESSÃO BRUTO, LATÃO, ROSCÁVEL, 3/4", COM ACABAMENTO E CANOPLA CROMADOS - FORNECIMENTO E INSTALAÇÃO. AF 08/2021	UN	40,00	1,00	1,00	1,00	1,00	1,00	1,00		
1.10.0.9.	REGISTRO DE GAVETA BRUTO, LATÃO, ROSCÁVEL, 3/4", COM ACABAMENTO E CANOPLA CROMADOS - FORNECIMENTO E INSTALAÇÃO. AF 08/2021	UN	120,00	3,00	3,00	3,00	3,00	3,00	3,00		

FOLHAS: 129
 Nº de Processo: 015/2025
 Assinatura: [assinatura]



PLQ - PLANILHA DE LEVANTAMENTO DE QUANTIDADES
Memória de Cálculo - OGU

Grau de Sigilo
#PUBLICO

APELIDO DO EMPREENDIMENTO MCMV FNHIS	Nº TransfereGOV 039556/2025	Nº OPERAÇÃO 039530	PROPONENTE / TOMADOR PREFEITURA MUNICIPAL DE SÃO DOMINGOS DO MARANHÃO- MA
--	---------------------------------------	------------------------------	---

Item	Descrição	Unidade	Quantidade	CONSTRUÇÃO UNIDADE 35	CONSTRUÇÃO UNIDADE 36	CONSTRUÇÃO UNIDADE 37	CONSTRUÇÃO UNIDADE 38	CONSTRUÇÃO UNIDADE 39	CONSTRUÇÃO UNIDADE 40	41
MCMV FNHIS - Programa Minha Casa, Minha Vida. Fundo Nacional de Habitação de Interesse Social - FNHIS.				135.099,56	135.099,56	139.461,27	135.099,56	135.099,56	139.461,27	
1.10.0.10.	REGISTRO DE ESFERA, PVC, SOLDÁVEL, COM VOLANTE, DN 32 MM - FORNECIMENTO E INSTALAÇÃO. AF_08/2021	UN	80,00	2,00	2,00	2,00	2,00	2,00	2,00	
1.10.0.11.	ENGATE FLEXÍVEL EM PLÁSTICO BRANCO, 1/2" X 40CM - FORNECIMENTO E INSTALAÇÃO. AF_01/2020	UN	160,00	4,00	4,00	4,00	4,00	4,00	4,00	
1.10.0.12.	KIT CAVALETE PARA MEDIÇÃO DE ÁGUA - ENTRADA INDIVIDUALIZADA, EM PVC 25 MM (3/4"), PARA 1 MEDIDOR - FORNECIMENTO E INSTALAÇÃO (EXCLUSIVE HIDRÔMETRO). AF_03/2024	UN	40,00	1,00	1,00	1,00	1,00	1,00	1,00	
1.10.0.13.	CAIXA DE EMBUTIR EM POLICARBONATO PARA ABRIGO DE HIDRÔMETRO - FORNECIMENTO E INSTALAÇÃO (EXCLUSIVE HIDRÔMETRO).	UN	40,00	1,00	1,00	1,00	1,00	1,00	1,00	
1.10.0.14.	REGISTRO DE GAVETA BRUTO, LATÃO, ROSCÁVEL, 3/4" - FORNECIMENTO E INSTALAÇÃO. AF_08/2021	UN	40,00	1,00	1,00	1,00	1,00	1,00	1,00	
1.10.0.15.	TUBO, PVC, SOLDÁVEL, DE 25MM, INSTALADO EM RAMAL DE DISTRIBUIÇÃO DE ÁGUA - FORNECIMENTO E INSTALAÇÃO. AF_06/2022	M	270,00	6,75	6,75	6,75	6,75	6,75	6,75	
1.10.0.16.	TUBO, PVC, SOLDÁVEL, DE 25MM, INSTALADO EM PRUMADA DE ÁGUA - FORNECIMENTO E INSTALAÇÃO. AF_06/2022	M	120,00	3,00	3,00	3,00	3,00	3,00	3,00	
1.10.0.17.	JOELHO 90 GRAUS, PVC, SOLDÁVEL, DN 25MM, INSTALADO EM RAMAL DE DISTRIBUIÇÃO DE ÁGUA - FORNECIMENTO E INSTALAÇÃO. AF_06/2022	UN	80,00	2,00	2,00	2,00	2,00	2,00	2,00	
1.10.0.18.	TE, PVC, SOLDÁVEL, DN 25MM, INSTALADO EM RAMAL DE DISTRIBUIÇÃO DE ÁGUA - FORNECIMENTO E INSTALAÇÃO. AF_06/2022	UN	40,00	1,00	1,00	1,00	1,00	1,00	1,00	
1.10.0.19.	CAIXA D'ÁGUA EM POLIETILENO, 500 LITROS - FORNECIMENTO E INSTALAÇÃO. AF_06/2021	UN	40,00	1,00	1,00	1,00	1,00	1,00	1,00	
1.10.0.20.	FURO EM CAIXA D'ÁGUA COM ESPESSURA DE 2 ATÉ 5 MM E DIÂMETRO DE 25 MM. AF_06/2021	UN	40,00	1,00	1,00	1,00	1,00	1,00	1,00	
1.10.0.21.	FURO EM CAIXA D'ÁGUA COM ESPESSURA DE 2 ATÉ 5 MM E DIÂMETRO DE 32 MM. AF_06/2021	UN	80,00	2,00	2,00	2,00	2,00	2,00	2,00	
1.10.0.22.	ADAPTADOR COM FLANGE E ANEL DE VEDAÇÃO, PVC, SOLDÁVEL, DN 25 MM X 3/4", INSTALADO EM RESERVAÇÃO PREDIAL DE ÁGUA - FORNECIMENTO E INSTALAÇÃO. AF_04/2024	UN	40,00	1,00	1,00	1,00	1,00	1,00	1,00	
1.10.0.23.	ADAPTADOR COM FLANGE E ANEL DE VEDAÇÃO, PVC, SOLDÁVEL, DN 32 MM X 1", INSTALADO EM RESERVAÇÃO PREDIAL DE ÁGUA - FORNECIMENTO E INSTALAÇÃO. AF_04/2024	UN	80,00	2,00	2,00	2,00	2,00	2,00	2,00	
1.10.0.24.	TORNEIRA DE BOIA PARA CAIXA D'ÁGUA, ROSCÁVEL, 3/4" - FORNECIMENTO E INSTALAÇÃO. AF_08/2021	UN	40,00	1,00	1,00	1,00	1,00	1,00	1,00	
1.10.0.25.	JOELHO 90 GRAUS, PVC, SOLDÁVEL, DN 25MM, INSTALADO EM RAMAL DE DISTRIBUIÇÃO DE ÁGUA - FORNECIMENTO E INSTALAÇÃO. AF_06/2022	UN	320,00	8,00	8,00	8,00	8,00	8,00	8,00	

-QUANT:
015/2025
130

APELIDO DO EMPREENDIMENTO
MCMV FNHIS

Nº TransfereGOV
039556/2025

Nº OPERAÇÃO
039530

PROPONENTE / TOMADOR
PREFEITURA MUNICIPAL DE SÃO DOMINGOS DO MARANHÃO- MA

Item	Descrição	Unidade	Quantidade	CONSTRUÇÃO	CONSTRUÇÃO	CONSTRUÇÃO	CONSTRUÇÃO	CONSTRUÇÃO	CONSTRUÇÃO	41
				O UNIDADE 35	O UNIDADE 36	O UNIDADE 37	O UNIDADE 38	O UNIDADE 39	O UNIDADE 40	
MCMV FNHIS - Programa Minha Casa, Minha Vida. Fundo Nacional de Habitação de Interesse Social - FNHIS.				135.099,56	135.099,56	139.461,27	135.099,56	135.099,56	139.461,27	
1.10.0.26.	JOELHO 90 GRAUS, PVC, SOLDÁVEL, DN 32MM, INSTALADO EM RAMAL DE DISTRIBUIÇÃO DE ÁGUA - FORNECIMENTO E INSTALAÇÃO. AF_06/2022	UN	160,00	4,00	4,00	4,00	4,00	4,00	4,00	
1.10.0.27.	JOELHO 45 GRAUS, PVC, SOLDÁVEL, DN 32MM, INSTALADO EM RAMAL DE DISTRIBUIÇÃO DE ÁGUA - FORNECIMENTO E INSTALAÇÃO. AF_06/2022	UN	40,00	1,00	1,00	1,00	1,00	1,00	1,00	
1.10.0.28.	BUCHA DE REDUÇÃO, CURTA, PVC, SOLDÁVEL, DN 32 X 25 MM, INSTALADO EM RAMAL DE DISTRIBUIÇÃO DE ÁGUA - FORNECIMENTO E INSTALAÇÃO. AF_06/2022	UN	80,00	2,00	2,00	2,00	2,00	2,00	2,00	
1.10.0.29.	TE, PVC, SOLDÁVEL, DN 32MM, INSTALADO EM RAMAL DE DISTRIBUIÇÃO DE ÁGUA - FORNECIMENTO E INSTALAÇÃO. AF_06/2022	UN	120,00	3,00	3,00	3,00	3,00	3,00	3,00	
1.10.0.30.	TÊ DE REDUÇÃO, PVC, SOLDÁVEL, DN 32MM X 25MM, INSTALADO EM RAMAL DE DISTRIBUIÇÃO DE ÁGUA - FORNECIMENTO E INSTALAÇÃO. AF_06/2022	UN	40,00	1,00	1,00	1,00	1,00	1,00	1,00	
1.10.0.31.	TUBO, PVC, SOLDÁVEL, DE 25MM, INSTALADO EM RAMAL DE DISTRIBUIÇÃO DE ÁGUA - FORNECIMENTO E INSTALAÇÃO. AF_06/2022	M	176,00	4,40	4,40	4,40	4,40	4,40	4,40	
1.10.0.32.	TUBO, PVC, SOLDÁVEL, DE 32MM, INSTALADO EM RAMAL DE DISTRIBUIÇÃO DE ÁGUA - FORNECIMENTO E INSTALAÇÃO. AF_06/2022	M	422,00	10,55	10,55	10,55	10,55	10,55	10,55	
1.11.	SANITÁRIAS / PLUVIAL		-							
1.11.0.1.	JOELHO 45 GRAUS, PVC, SERIE NORMAL, ESGOTO PREDIAL, DN 40 MM, JUNTA SOLDÁVEL, FORNECIDO E INSTALADO EM RAMAL DE DESCARGA OU RAMAL DE ESGOTO SANITÁRIO. AF_08/2022	UN	120,00	3,00	3,00	3,00	3,00	3,00	3,00	
1.11.0.2.	JOELHO 45 GRAUS, PVC, SERIE NORMAL, ESGOTO PREDIAL, DN 50 MM, JUNTA ELÁSTICA, FORNECIDO E INSTALADO EM RAMAL DE DESCARGA OU RAMAL DE ESGOTO SANITÁRIO. AF_08/2022	UN	80,00	2,00	2,00	2,00	2,00	2,00	2,00	
1.11.0.3.	JOELHO 90 GRAUS, PVC, SERIE NORMAL, ESGOTO PREDIAL, DN 40 MM, JUNTA SOLDÁVEL, FORNECIDO E INSTALADO EM RAMAL DE DESCARGA OU RAMAL DE ESGOTO SANITÁRIO. AF_08/2022	UN	80,00	2,00	2,00	2,00	2,00	2,00	2,00	
1.11.0.4.	JOELHO 90 GRAUS, PVC, SERIE NORMAL, ESGOTO PREDIAL, DN 50 MM, JUNTA ELÁSTICA, FORNECIDO E INSTALADO EM RAMAL DE DESCARGA OU RAMAL DE ESGOTO SANITÁRIO. AF_08/2022	UN	360,00	9,00	9,00	9,00	9,00	9,00	9,00	
1.11.0.5.	JOELHO 90 GRAUS, PVC, SERIE NORMAL, ESGOTO PREDIAL, DN 100 MM, JUNTA ELÁSTICA, FORNECIDO E INSTALADO EM RAMAL DE DESCARGA OU RAMAL DE ESGOTO SANITÁRIO. AF_08/2022	UN	40,00	1,00	1,00	1,00	1,00	1,00	1,00	
1.11.0.6.	TE, PVC, SERIE NORMAL, ESGOTO PREDIAL, DN 50 X 50 MM, JUNTA ELÁSTICA, FORNECIDO E INSTALADO EM RAMAL DE DESCARGA OU RAMAL DE ESGOTO SANITÁRIO. AF_08/2022	UN	40,00	1,00	1,00	1,00	1,00	1,00	1,00	

FOLHA: 31
 Nº de inscrição: 015/2026
 Assinatura:

APELIDO DO EMPREENDIMENTO
MCMV FNHIS

Nº TransfereGOV
039556/2025

Nº OPERAÇÃO
039530

PROPONENTE / TOMADOR
PREFEITURA MUNICIPAL DE SÃO DOMINGOS DO MARANHÃO- MA

Item	Descrição	Unidade	Quantidade	CONSTRUÇÃO O UNIDADE 35	CONSTRUÇÃO O UNIDADE 36	CONSTRUÇÃO O UNIDADE 37	CONSTRUÇÃO O UNIDADE 38	CONSTRUÇÃO O UNIDADE 39	CONSTRUÇÃO O UNIDADE 40	41
MCMV FNHIS - Programa Minha Casa, Minha Vida. Fundo Nacional de Habitação de Interesse Social - FNHIS.				135.099,56	135.099,56	139.461,27	135.099,56	135.099,56	139.461,27	
1.11.0.7.	JUNÇÃO DE REDUÇÃO INVERTIDA, PVC, SÉRIE NORMAL, ESGOTO PREDIAL, DN 100 X 50 MM, JUNTA ELÁSTICA, FORNECIDO E INSTALADO EM RAMAL DE DESCARGA OU RAMAL DE ESGOTO SANITÁRIO. AF 08/2022	UN	40,00	1,00	1,00	1,00	1,00	1,00	1,00	
1.11.0.8.	TERMINAL DE VENTILAÇÃO, PVC, SÉRIE NORMAL, ESGOTO PREDIAL, DN 50 MM, JUNTA SOLDÁVEL, FORNECIDO E INSTALADO EM PRUMADA DE ESGOTO SANITÁRIO OU VENTILAÇÃO. AF 08/2022	UN	40,00	1,00	1,00	1,00	1,00	1,00	1,00	
1.11.0.9.	TUBO PVC, SERIE NORMAL, ESGOTO PREDIAL, DN 40 MM, FORNECIDO E INSTALADO EM RAMAL DE DESCARGA OU RAMAL DE ESGOTO SANITÁRIO. AF 08/2022	M	134,00	3,35	3,35	3,35	3,35	3,35	3,35	
1.11.0.10.	TUBO PVC, SERIE NORMAL, ESGOTO PREDIAL, DN 50 MM, FORNECIDO E INSTALADO EM RAMAL DE DESCARGA OU RAMAL DE ESGOTO SANITÁRIO. AF 08/2022	M	408,40	10,21	10,21	10,21	10,21	10,21	10,21	
1.11.0.11.	TUBO PVC, SERIE NORMAL, ESGOTO PREDIAL, DN 50 MM, FORNECIDO E INSTALADO EM PRUMADA DE ESGOTO SANITÁRIO OU VENTILAÇÃO. AF 08/2022	M	160,00	4,00	4,00	4,00	4,00	4,00	4,00	
1.11.0.12.	TUBO PVC, SERIE NORMAL, ESGOTO PREDIAL, DN 100 MM, FORNECIDO E INSTALADO EM RAMAL DE DESCARGA OU RAMAL DE ESGOTO SANITÁRIO. AF 08/2022	M	1.352,00	33,80	33,80	33,80	33,80	33,80	33,80	
1.11.0.13.	CAIXA ENTERRADA HIDRÁULICA RETANGULAR EM ALVENARIA COM TIJOLOS CERÂMICOS MACIÇOS, DIMENSÕES INTERNAS: 0,6X0,6X0,6 M PARA REDE DE ESGOTO. AF 12/2020	UN	200,00	5,00	5,00	5,00	5,00	5,00	5,00	
1.11.0.14.	CAIXA SIFONADA, PVC, DN 100 X 100 X 50 MM, JUNTA ELÁSTICA, FORNECIDA E INSTALADA EM RAMAL DE DESCARGA OU EM RAMAL DE ESGOTO SANITÁRIO. AF 08/2022	UN	40,00	1,00	1,00	1,00	1,00	1,00	1,00	
1.11.0.15.	RALO SIFONADO REDONDO, PVC, DN 100 X 40 MM, JUNTA SOLDÁVEL, FORNECIDO E INSTALADO EM RAMAL DE DESCARGA OU EM RAMAL DE ESGOTO SANITÁRIO. AF 08/2022	UN	40,00	1,00	1,00	1,00	1,00	1,00	1,00	
1.11.0.16.	RALO SECO CÔNICO, PVC, DN 100 X 40 MM, JUNTA SOLDÁVEL, FORNECIDO E INSTALADO EM RAMAL DE DESCARGA OU EM RAMAL DE ESGOTO SANITÁRIO. AF 08/2022	UN	40,00	1,00	1,00	1,00	1,00	1,00	1,00	
1.11.0.17.	CAIXA DE GORDURA SIMPLES (CAPACIDADE: 36 L), RETANGULAR, EM ALVENARIA COM BLOCOS DE CONCRETO, DIMENSÕES INTERNAS = 0,2X0,4 M. ALTURA INTERNA = 0,8 M. AF 12/2020	UN	40,00	1,00	1,00	1,00	1,00	1,00	1,00	
1.12.	APARELHOS, METAIS E BANCADAS		-							
1.12.0.1.	VASO SANITÁRIO SIFONADO COM CAIXA ACOPLADA LOUÇA BRANCA, INCLUSO ENGATE FLEXÍVEL EM PLÁSTICO BRANCO, 1/2 X 40CM - FORNECIMENTO E INSTALAÇÃO. AF 01/2020	UN	40,00	1,00	1,00	1,00	1,00	1,00	1,00	
1.12.0.2.	LAVATÓRIO LOUÇA BRANCA SUSPENSO, 29,5 X 39CM OU EQUIVALENTE, PADRÃO POPULAR, INCLUSO SIFÃO FLEXÍVEL EM PVC, VÁLVULA E ENGATE FLEXÍVEL 30CM EM PLÁSTICO E TORNEIRA CROMADA DE MESA, PADRÃO POPULAR - FORNECIMENTO E INSTALAÇÃO. AF_01/2020	UN	40,00	1,00	1,00	1,00	1,00	1,00	1,00	



PLQ - PLANILHA DE LEVANTAMENTO DE QUANTIDADES
Memória de Cálculo - OGU

Grau de Sigilo
#PUBLICO

APELIDO DO EMPREENDIMENTO MCMV FNHIS	Nº TransfereGOV 039556/2025	Nº OPERAÇÃO 039530	PROPONENTE / TOMADOR PREFEITURA MUNICIPAL DE SÃO DOMINGOS DO MARANHÃO- MA
--	---------------------------------------	------------------------------	---

Item	Descrição	Unidade	Quantidade	CONSTRUÇÃO O UNIDADE 35	CONSTRUÇÃO O UNIDADE 36	CONSTRUÇÃO O UNIDADE 37	CONSTRUÇÃO O UNIDADE 38	CONSTRUÇÃO O UNIDADE 39	CONSTRUÇÃO O UNIDADE 40	41
MCMV FNHIS - Programa Minha Casa, Minha Vida. Fundo Nacional de Habitação de Interesse Social - FNHIS.				135.099,56	135.099,56	139.461,27	135.099,56	135.099,56	139.461,27	
1.12.0.3.	BANCADA DE MÁRMORE SINTÉTICO 120 X 60CM, COM CUBA INTEGRADA, INCLUSO SIFÃO TIPO FLEXÍVEL EM PVC, VÁLVULA EM PLÁSTICO CROMADO TIPO AMERICANA E TORNEIRA CROMADA LONGA, DE PAREDE, PADRÃO POPULAR - FORNECIMENTO E INSTALAÇÃO. AF 01/2020	UN	28,80	0,72	0,72	0,72	0,72	0,72	0,72	
1.12.0.4.	TANQUE DE MÁRMORE SINTÉTICO COM COLUNA, 22L OU EQUIVALENTE, INCLUSO SIFÃO FLEXÍVEL EM PVC, VÁLVULA PLÁSTICA E TORNEIRA DE METAL CROMADO PADRÃO POPULAR - FORNECIMENTO E INSTALAÇÃO. AF 01/2020	UN	40,00	1,00	1,00	1,00	1,00	1,00	1,00	
1.12.0.5.	CHUVEIRO ELÉTRICO COMUM CORPO PLÁSTICO, TIPO DUCHA - FORNECIMENTO E INSTALAÇÃO. AF 01/2020	UN	40,00	1,00	1,00	1,00	1,00	1,00	1,00	
1.12.0.6.	KIT DE ACESSÓRIOS PARA BANHEIRO EM METAL CROMADO, 5 PECAS, INCLUSO FIXAÇÃO. AF 01/2020	UN	40,00	1,00	1,00	1,00	1,00	1,00	1,00	
1.13.	COMPLEMENTAÇÕES		-							
1.13.0.1.	LIMPEZA DE BACIA SANITÁRIA, BIDÊ OU MICTÓRIO EM LOUÇA, INCLUSIVE METAIS CORRESPONDENTES. AF 04/2019	UN	40,00	1,00	1,00	1,00	1,00	1,00	1,00	
1.13.0.2.	LIMPEZA DE BANCADA DE PEDRA (MÁRMORE OU GRANITO). AF_04/2019	M2	28,80	0,72	0,72	0,72	0,72	0,72	0,72	
1.13.0.3.	LIMPEZA DE CONTRAPISO COM VASSOURA A SECO. AF 04/2019	M2	646,00	16,15	16,15	16,15	16,15	16,15	16,15	
1.13.0.4.	LIMPEZA DE FORRO REMOVÍVEL COM PANO ÚMIDO. AF 04/2019	M2	1.436,00	35,90	35,90	35,90	35,90	35,90	35,90	
1.13.0.5.	LIMPEZA DE JANELA DE VIDRO COM CAIXILHO EM AÇO/ALUMÍNIO/PVC. AF 04/2019	M2	160,00	4,00	4,00	4,00	4,00	4,00	4,00	
1.13.0.6.	LIMPEZA DE PISO CERÂMICO OU PORCELANATO UTILIZANDO DETERGENTE NEUTRO E ESCOVAÇÃO MANUAL. AF 04/2019	M2	1.898,40	47,46	47,46	47,46	47,46	47,46	47,46	
1.13.0.7.	LIMPEZA DE PORTA DE MADEIRA. AF 04/2019	M2	672,00	16,80	16,80	16,80	16,80	16,80	16,80	
1.13.0.8.	LIMPEZA DE REVESTIMENTO CERÂMICO EM PAREDE UTILIZANDO DETERGENTE NEUTRO E ESCOVAÇÃO MANUAL. AF 04/2019	M2	636,80	15,92	15,92	15,92	15,92	15,92	15,92	
1.13.0.9.	LIMPEZA DE TANQUE OU LAVATÓRIO DE LOUÇA ISOLADO, INCLUSIVE METAIS CORRESPONDENTES. AF 04/2019	UN	80,00	2,00	2,00	2,00	2,00	2,00	2,00	

SÃO DOMINGOS DO MARANHÃO- MA

Local

quarta-feira, 3 de setembro de 2025

Data

JOSE ELIOMAR FERREIRA DE JESUS JUNIOR
R: 04587916366

Responsável Técnico
Nome: JOSE ELIOMAR FERREIRA DE JESUS JUNIOR
CREA/CAU: 1116721937
ART/RRT:

Assinado digitalmente por JOSE ELIOMAR FERREIRA DE JESUS JUNIOR:04587916366
DN: cn=JOSE ELIOMAR FERREIRA DE JESUS JUNIOR:04587916366 c=BR o=ICP-Brasil ou=29422374000187
Motivo: Eu estou aprovando este documento
Local: São Luis - MA
Data: 2025-09-03 09:09:06:00

FOLHAS: 133
 Nº de registro: 045/2022
 Assinatura:



CRONOGRAMA PREVISTO PLE

Grau de Siglo #PUBLICO

CRONOGRAMA PREVISTO PLE

Grau de Siglo #PUBLICO

PROponente / TOMADOR: PREFEITURA MUNICIPAL DE SAO DOMINGOS DO

Nº OPERAÇÃO: 039530

Nº Transferência: 03956/2025

APELIDO EMPREENDIMENTO: MCMV FINEIS

Nº OPERAÇÃO: 039530

Nº Transferência: 03956/2025

APELIDO EMPREENDIMENTO: MCMV FINEIS

1. Seleciona o Título do Evento da Administração Local
2. ADMINISTRAÇÃO LOCAL

2. Digite nas colunas em anexo o número do período em que os eventos serão concluídos:

Table with columns for event units (CONSTRUÇÃO UNIDADE 1-40) and months (Mês 01-12). Rows include event categories like SERVIÇOS PRELIMINARES, ADMINISTRAÇÃO LOCAL, FUNDAÇÕES, SUPRAESTRUTURA, etc., and a summary table for Cronograma with columns for months and values for Parcela, Acumulado, and Administração Local.

SÃO DOI
Local
Data: quarta-feira, 3 de setembro de 2025

Responsável Técnico
Nome: JOSÉ ELIOMAR FERREIRA DE JESUS JUNIOR
CREA/CAU: 1116721937
ART/RRT:

Responsável Técnico
Nome: JOSÉ ELIOMAR FERREIRA DE JESUS JUNIOR
CREA/CAU: 1116721937
ART/RRT:

JOSÉ ELIOMAR FERREIRA DE JESUS JUNIOR-0458791636

JOSÉ ELIOMAR FERREIRA DE JESUS JUNIOR-0458791636

Handwritten notes: FOLHA: 134, Nº: 015/2025, Assinatura: [Signature]



CFF - CRONOGRAMA FÍSICO-FINANCEIRO
OGU

Grau de Sigilo
#PUBLICO

Nº OPERAÇÃO 039530	Nº TGOV 039556/2025	PROPONENTE TOMADOR PREFEITURA MUNICIPAL DE SÃO DOMINGOS DO MARANHÃO	APELIDO EMPREENDIMENTO MCMV FNHIS	DESCRIÇÃO DO LOTE MCMV FNHIS - Programa Minha Casa, Minha Vida. Fundo Nacional de Habitação de
-----------------------	------------------------	--	--------------------------------------	---

Item	Descrição	Valor (R\$)	Parcelas:	1	2	3	4	5	6	7	8	9	10	11	12	
				08/25	09/25	10/25	11/25	12/25	01/26	02/26	03/26	04/26	05/26	06/26	07/26	
1.	Construção de 40 unidades Habitacionais	5.460.000,00	% Período:	5,10%	5,03%	9,98%	9,98%	9,98%	9,98%	9,98%	9,98%	9,98%	9,98%	7,50%	2,55%	
1.1.	SERVIÇOS PRELIMINARES)	3.677,08	% Período:	100,00%												
1.2.	ADMINISTRAÇÃO LOCAL	52.340,52	% Período:	8,33%	8,33%	8,33%	8,33%	8,33%	8,33%	8,33%	8,33%	8,33%	8,33%	8,33%	8,33%	
1.3.	FUNDAÇÕES	799.176,40	% Período:	5,00%	5,00%	10,00%	10,00%	10,00%	10,00%	10,00%	10,00%	10,00%	10,00%	7,50%	2,50%	
1.4.	SUPRAESTRUTURA	500.444,40	% Período:	5,00%	5,00%	10,00%	10,00%	10,00%	10,00%	10,00%	10,00%	10,00%	10,00%	7,50%	2,50%	
1.5.	PAREDES E PAINÉIS	885.401,60	% Período:	5,00%	5,00%	10,00%	10,00%	10,00%	10,00%	10,00%	10,00%	10,00%	10,00%	7,50%	2,50%	
1.6.	COBERTURA E PROTEÇÕES	916.780,80	% Período:	5,00%	5,00%	10,00%	10,00%	10,00%	10,00%	10,00%	10,00%	10,00%	10,00%	7,50%	2,50%	
1.7.	REVESTIMENTOS	787.346,40	% Período:	5,00%	5,00%	10,00%	10,00%	10,00%	10,00%	10,00%	10,00%	10,00%	10,00%	7,50%	2,50%	
1.8.	PAVIMENTAÇÕES	588.205,60	% Período:	5,00%	5,00%	10,00%	10,00%	10,00%	10,00%	10,00%	10,00%	10,00%	10,00%	7,50%	2,50%	
1.9.	INSTALAÇÕES ELÉTRICAS	413.104,40	% Período:	5,00%	5,00%	10,00%	10,00%	10,00%	10,00%	10,00%	10,00%	10,00%	10,00%	7,50%	2,50%	
1.10.	INSTALAÇÕES HIDRÁULICAS	125.860,80	% Período:	5,00%	5,00%	10,00%	10,00%	10,00%	10,00%	10,00%	10,00%	10,00%	10,00%	7,50%	2,50%	
1.11.	SANITÁRIAS / PLUVIAL	259.371,20	% Período:	5,00%	5,00%	10,00%	10,00%	10,00%	10,00%	10,00%	10,00%	10,00%	10,00%	7,50%	2,50%	
1.12.	APARELHOS, METAIS E BANCADAS	104.101,60	% Período:	5,00%	5,00%	10,00%	10,00%	10,00%	10,00%	10,00%	10,00%	10,00%	10,00%	7,50%	2,50%	
1.13.	COMPLEMENTAÇÕES	24.189,20	% Período:	5,00%	5,00%	10,00%	10,00%	10,00%	10,00%	10,00%	10,00%	10,00%	10,00%	7,50%	2,50%	
Total: R\$ 5.460.000,00				%:	5,10%	5,03%	9,98%	9,98%	9,98%	9,98%	9,98%	9,98%	9,98%	7,50%	2,55%	
				Repasso:	278.237,91	274.560,83	544.759,95	544.759,95	544.759,95	544.759,95	544.759,95	544.759,95	544.759,95	409.660,39	139.461,27	
				Contrapartida:	-	-	-	-	-	-	-	-	-	-	-	
				Outros:	-	-	-	-	-	-	-	-	-	-	-	
				Investimento:	278.237,91	274.560,83	544.759,95	544.759,95	544.759,95	544.759,95	544.759,95	544.759,95	544.759,95	544.759,95	409.660,39	139.461,27
				%:	5,10%	10,12%	20,10%	30,08%	40,06%	50,03%	60,01%	69,99%	79,97%	89,94%	100,00%	
				Repasso:	278.237,91	552.798,74	1.097.558,69	1.642.318,64	2.187.078,59	2.731.838,54	3.276.598,49	3.821.358,44	4.366.118,39	4.910.878,34	5.320.538,73	5.460.000,00
				Contrapartida:	-	-	-	-	-	-	-	-	-	-	-	
				Outros:	-	-	-	-	-	-	-	-	-	-		
				Investimento:	278.237,91	552.798,74	1.097.558,69	1.642.318,64	2.187.078,59	2.731.838,54	3.276.598,49	3.821.358,44	4.366.118,39	4.910.878,34	5.320.538,73	5.460.000,00
				Administração Local:	8,33%	16,67%	25,00%	33,33%	41,67%	50,00%	58,33%	66,67%	75,00%	83,33%	91,67%	100,00%

Verificar proporcionalidade da Administração Local %Adm>%Global %Adm>%Global %Adm>%Global %Adm>%Global %Adm>%Global

SÃO DOMINGOS DO MARANHÃO- MA

Local

quarta-feira, 3 de setembro de 2025

Data

Responsável Técnico

Nome: JOSÉ ELIOMAR FERREIRA DE JESUS JUNIOR

CREA/CAU: 1116721937

ART/RRT:

JOSE ELIOMAR
FERREIRA DE JESUS
JUNIOR:04587916366

Assinado digitalmente por JOSE ELIOMAR FERREIRA DE
JESUS JUNIOR:04587916366
DN: cn=JOSE ELIOMAR FERREIRA DE JESUS
JUNIOR:04587916366, o=BR, ou=ICP-Brasil
c=BR, ou=ICP-Brasil
Local: São Luís - MA
Data: 2025-09-03 09:09:06:00

Assinado:
Nº Protocolo: 015/2025
FOLHA: 135



ESTUDO TÉCNICO PRELIMINAR

REQUISITANTE: Secretaria Municipal de Obras

O presente estudo técnico preliminar consiste na primeira etapa do planejamento de uma contratação que caracteriza o interesse público envolvido e a sua melhor solução, visando fundamentar a elaboração do termo de referência, consoante previsto no art. 6º, inciso XX da Lei 14.133/2021.

1. DESCRIÇÃO DA NECESSIDADE DA CONTRATAÇÃO - art. 18, § 1º, inciso I, da Lei nº 14.133/2021

1.1. A presente contratação visa a satisfação do interesse público pois a Prefeitura Municipal de SÃO DOMINGOS DO MARANHÃO - MA se baseia na essencialidade da demanda residencial para atendimento das necessidades da população do município de SÃO DOMINGOS DO MARANHÃO (MA). A Construção de unidades habitacionais no município apresentará capacidade de atendimento para a população de São Domingos Do Maranhão.

1.2. Atualmente, a Prefeitura Municipal de São Domingos Do Maranhão enfrenta dificuldades para atendimento nesse quesito, por não possuir espaço que atenda a demanda de necessidade residencial, o que tem levado a situações que vem prejudicando os moradores e comprometendo a qualidade de vida e lazer da população.

1.3. O objetivo da contratação visa aprimorar a infraestrutura, referente a unidades habitacionais municipais, uma vez que esses refletem na melhoria da qualidade de vida.

2. LEVANTAMENTO DE MERCADO

2.1. A presente demanda apresenta uma solução viável, uma vez que a construção de unidades habitacionais não apenas contribui para a melhoria da infraestrutura urbana, como também promove um ambiente mais digno, seguro e organizado, favorecendo a qualidade de vida da população e ampliando as possibilidades de lazer e bem-estar dos cidadãos.

2.2. As soluções foram avaliadas com base na viabilidade técnica e econômica, e capacidade de atendimento às especificidades de cada secretaria. Abaixo, detalhamos solução escolhida, conforme plano de trabalho (ANEXO I):

2.2.1. Contratação de Empresa Especializada

Descrição: Contratar uma empresa especializada para realizar todas as atividades de manutenção preventiva e corretiva de infraestrutura ligada as unidades habitacionais.

Análise Comparativa

3. DESCRIÇÃO DA SOLUÇÃO COMO UM TODO

3.1. Justificativas para a Contratação de Empresa Especializada:

3.1.1. Expertise Técnica: Empresas especializadas possuem conhecimento e experiência específicos, garantindo um serviço de alta qualidade e minimizando o risco de erros e falhas técnicas.



3.1.2. Eficiência Operacional: Empresas bem estruturadas e com processos definidos podem realizar manutenções de forma mais rápida e eficiente, garantindo a execução do objeto de acordo com as normas vigentes.

3.1.3. Redução de Riscos: A expertise da empresa reduz o risco de problemas técnicos que poderiam comprometer a execução do objeto.

4. QUANTITATIVO ESTIMADO - art. 18, § 1º, inciso IV, da Lei nº 14.133/2021

4.1. O custo estimado dos quantitativos foram obtidos mediante informações disponíveis na base oficial SINAPI. Em relação aos quantitativos apresentados, eles são justificados no orçamento do objeto a ser executado e em anexo (ANEXO II) nessa ETP.

4.2. A estimativa das quantidades a serem contratadas foram obtidas de acordo com levantamento em campo e elaboração de projetos arquitetônicos e complementares que baseiam os quantitativos dos serviços a serem executados.

5. ESTIMATIVA DO VALOR DA CONTRATAÇÃO – art. 18, §1º, inciso VI da Lei 14.133/21

5.1. O valor estimado se baseia no valor da última contratação, que foi no valor **R\$ R\$ 5.600.000,00 (cinco milhões e seiscentos mil reais)**, valor referente a planilha orçamentária.

6. JUSTIFICATIVA DO PARCELAMENTO OU NÃO DA CONTRATAÇÃO – art. 18, § 1º, inciso VIII da Lei 14.133/21

6.1. A Lei 14.133/2021 dispõe no inciso II do seu art. 47 que as licitações atenderão aos princípios do parcelamento, quando for tecnicamente viável e economicamente vantajoso.

6.2. O §1º do art. 47 da Lei 14.133/2021 exige que na aplicação do princípio do parcelamento devem ser considerados: I) a responsabilidade técnica; II) o custo para a Administração de vários contratos frente às vantagens da redução de custos, com divisão do objeto em itens; III) o dever de buscar a ampliação da competição e de evitar a concentração de mercado.

6.3. Dessa forma, o objeto será: GLOBAL, justificando que o não parcelamento das obras é mais satisfatório do ponto de vista da eficiência técnica, por manter a qualidade do investimento, haja vista que o gerenciamento permanece o tempo todo a cargo de um mesmo administrador, oferecendo um maior nível de controle pela Administração na execução das obras e serviços, cumprimento de cronograma e observância de prazos com a concentração da responsabilidade da construção e garantia dos resultados.

6.4. Ressalta-se que em obras com serviços inter-relacionados, o atraso em uma etapa construtiva implica em atraso nas demais etapas, ocasionando aumento de custo e comprometimento dos marcos intermediários e final de entrega da obra. Pelas razões expostas, recomenda-se que a contratação não seja parcelada, por não ser vantajoso para a administração pública ou representar prejuízo ao conjunto ou ao complexo do objeto a ser contratado.

7. POSICIONAMENTO CONCLUSIVO - art. 18, §1º, inciso XIII da Lei 14.133/21



7.1. Declaramos que a solução encontrada é viável e dessa forma, concluímos que a solução indicada é a mais adequada e requeremos a continuidade do processo para efetivar a contratação, visando o atendimento da necessidade a que se destina.

7.2. A Administração reconhece a importância da habitação digna para a qualidade de vida dos cidadãos e julga essa etapa do desenvolvimento urbano como grande colaboradora para a inclusão social e a promoção da dignidade humana. Acredita que o acesso à moradia é socialmente necessário à cidadania plena e, buscando a melhoria das condições de vida no município, pleiteia a construção de unidades habitacionais situadas em área estratégica de desenvolvimento do município.

8. ELEMENTOS MÍNIMOS NECESSÁRIOS - art. 18, §2º, inciso XIII da Lei 14.133/21

8.1. O presente estudo técnico preliminar contemplou ao menos os elementos previstos nos incisos I, IV, VI, VIII e XIII do § 1º do art. 18 da Lei 14.133/2021, suficientes para identificar o problema a ser resolvido, sob a perspectiva do interesse público, e foi capaz de apontar a contratação que revela viabilidade técnica e econômica.

8.2. Os demais elementos previstos nos incisos do §1º do art. 18 da Lei 14.133/2021 não são obrigatórios e podem ser dispensados nos termos do §2º do art. 18 da Lei 14.133/2021. No presente caso, os mesmos não foram utilizados, por tal motivo: trata-se de objeto contratado com habitualidade, que não demanda complexidade, aliado ao fato deste Órgão Público, encontrar-se em fase de adaptação para aplicar as inúmeras novidades da Lei 14.133/2021, dando prioridade e efetividade neste primeiro momento de adaptação, para os elementos obrigatórios previstos em lei).

9. RESPONSÁVEIS

São Domingos Do Maranhão (MA), 16 de Dezembro de 2025.

JOSE ELIOMAR
FERREIRA DE JESUS
JUNIOR:04587916366

Assinado digitalmente por:JOSE ELIOMAR
FERREIRA DE JESUS JUNIOR:04587916366
DN: cn=JOSE ELIOMAR FERREIRA DE
JESUS JUNIOR:04587916366 c=BR
o=ICP-Brasil ou=29422374000187
Motivo: Eu sou o autor deste documento
Local:
Data: 2025-12-17 10:34:06:00

JOSE ELIOMAR FERREIRA DE JESUS JUNIOR
Engenheiro Civil
Registro Nacional: 111672193-7/MA



MINISTERIO DAS CIDADES

TRANSFEREGOV

FOLHAS: 139
Nº: 015/2026
Assinatura: /**Nº / ANO DA PROPOSTA:**

039556/2025

NÚMERO DA PROPOSTA NOVO PAC - SELEÇÃO:

56000003166/2025

OBJETO:

Provisão de unidades habitacionais no Município de São Domingos do Maranhão/MA.

CARACTERIZAÇÃO DOS INTERESSES RECÍPROCOS:

A construção de unidades habitacionais é essencial para reduzir o déficit habitacional urbano e assegurar moradia digna à população de baixa renda, alinhando-se às diretrizes do Ministério das Cidades de promoção da inclusão social e sustentabilidade. O projeto fortalece políticas de habitação, contribui para a segurança e qualidade de vida, além de impulsionar o desenvolvimento local. Assim, une esforços do município e Ministério em prol de uma política habitacional efetiva e cidadã.

RELAÇÃO ENTRE A PROPOSTA E OS OBJETIVOS E DIRETRIZES DO PROGRAMA:

A proposta de construção de unidades habitacionais está plenamente alinhada às diretrizes do Programa Minha Casa Minha Vida, ao atender as necessidades de habitação da população de baixa renda em áreas urbanas. O projeto assegura o acesso à moradia digna com padrões de sustentabilidade, segurança e habitabilidade, reduzindo o déficit habitacional e promovendo inclusão social. Além disso, reforça o compromisso municipal com políticas públicas de habitação e o bem-estar da comunidade.

PÚBLICO ALVO:

Compreende famílias de baixa renda residentes na zona urbana, em situação de vulnerabilidade habitacional, seja por ausência de moradia adequada ou por condições precárias de habitação. Indiretamente, a iniciativa beneficia toda a comunidade urbana, ao reduzir o déficit habitacional, promover a inclusão social e estimular a economia local por meio da geração de empregos na construção civil, contribuindo para a melhoria da qualidade de vida e para o desenvolvimento sustentável do município.

PROBLEMA A SER RESOLVIDO:

A execução do projeto resultará na construção de unidades habitacionais, reduzindo significativamente o déficit habitacional urbano e proporcionando moradia digna para famílias de baixa renda. Espera-se uma melhora direta na oferta de habitações adequadas para esse público, contribuindo para a inclusão social, segurança e qualidade de vida. O projeto também impulsionará o desenvolvimento local e promoverá a equidade habitacional no município.

RESULTADOS ESPERADOS:

Com a construção de unidades habitacionais, o projeto reduzirá o déficit habitacional urbano do município, proporcionando moradia digna a famílias de baixa renda. Espera-se uma melhoria significativa na qualidade de vida dos beneficiários, com impactos positivos na segurança, saúde e inclusão social. Além disso, o projeto contribuirá para o desenvolvimento urbano sustentável e fortalecerá a economia local, gerando empregos diretos e indiretos na região.

1 - DADOS DO CONCEDENTE

CONCEDENTE: 56000	NOME DO ÓRGÃO/ÓRGÃO SUBORDINADO OU UG: MINISTERIO DAS CIDADES	
CPF DO RESPONSÁVEL: 625.624.102-97	NOME DO RESPONSÁVEL: JADER FONTENELLE BARBALHO FILHO	
ENDEREÇO DO RESPONSÁVEL:		CEP DO RESPONSÁVEL:

2 - DADOS DO PROPONENTE

FOLHAS: 340
Nº ANEXO: 015/2026
Assinatura: /

PROponente: 06.113.690/0001-71					
RAZÃO SOCIAL DO PROPONENTE: MUNICIPIO DE SAO DOMINGOS DO MARANHAO					
ENDEREÇO JURÍDICO DO PROPONENTE: PRACA GETULIO VARGAS, SN					
CIDADE: SÃO DOMINGOS DO MARANHÃO	UF: MA	CÓDIGO MUNICÍPIO: 0911	CEP: 65790000	E.A.: Administração Pública Municipal	DDD/TELEFONE: 9892300011
BANCO: 104 - CAIXA ECONOMICA		AGÊNCIA: -	CONTA CORRENTE:		
CPF DO RESPONSÁVEL: 254.699.243-00	NOME DO RESPONSÁVEL: KLEBER ALVES DE ANDRADE				
ENDEREÇO DO RESPONSÁVEL: AVENIDA HOLANDESES, 213, APTO 902 - PONTA DA AREIA				CEP DO RESPONSÁVEL: 65075650	

4 - DADOS DO EXECUTOR/VALORES

FOLHAS: 341
Nº ANEXO: 015/2026
Assinatura: /

VALOR GLOBAL:	R\$ 5.600.000,00	
VALOR DA CONTRAPARTIDA:	RS 0,00	
VALOR DOS REPASSES:	Ano	Valor
	2025	R\$ 5.600.000,00
VALOR DA CONTRAPARTIDA FINANCEIRA:	RS 0,00	
VALOR DA CONTRAPARTIDA EM BENS E SERVIÇOS:	RS 0,00	
VALOR DE RENDIMENTOS DE APLICAÇÃO:	RS 0,00	
INÍCIO DE VIGÊNCIA:	20/08/2025	
FIM DE VIGÊNCIA:	20/08/2030	
VIGÊNCIA DO INSTRUMENTO:	2030	

6 - PLANO DE TRABALHO

OLHAB: 142
 DATA: 015/2026
 ASSINATURA: /

Meta n°: 1

Especificação: Meta 1: Elaboração de Projeto de Trabalho Social.			
Unidade de Medida: UN	Quantidade: 1.0	Valor:	R\$ 140.000,00
Início Previsto: 20/08/2025	Término Previsto: 20/08/2030	Valor Global:	R\$ 5.600.000,00
UF: MA	Município: 0911 - SÃO DOMINGOS DO MARANHÃO		CEP: 65790-000
Endereço: São Domingos do Maranhão/MA			
Etapa/Fase n°: 1			
Especificação: Meta 1: Elaboração de Projeto de Trabalho Social.			
Quantidade: 1.0 UN	Valor: R\$ 140.000,00	Início Previsto: 20/08/2025	Término Previsto: 20/08/2030

Meta n°: 2

Especificação: Meta 2: Provisão de unidades habitacionais no Município de São Domingos do Maranhão/MA.			
Unidade de Medida: UN	Quantidade: 1.0	Valor:	R\$ 5.460.000,00
Início Previsto: 20/08/2025	Término Previsto: 20/08/2030	Valor Global:	R\$ 5.600.000,00
UF: MA	Município: 0911 - SÃO DOMINGOS DO MARANHÃO		CEP: 65790-000
Endereço: São Domingos do Maranhão/MA.			
Etapa/Fase n°: 1			
Especificação: Meta 2: Provisão de unidades habitacionais no Município de São Domingos do Maranhão/MA.			
Quantidade: 1.0 UN	Valor: R\$ 5.460.000,00	Início Previsto: 20/08/2025	Término Previsto: 20/08/2030

7 - CRONOGRAMA DE DESEMBOLSO
MINISTERIO DAS CIDADES

MÊS DESEMBOLSO: Novembro		ANO: 2025
META N°: 1	VALOR DA META:	R\$ 140.000,00
DESCRIÇÃO: Meta 1: Elaboração de Projeto de Trabalho Social.		
META N°: 2	VALOR DA META:	R\$ 1.460.000,00
DESCRIÇÃO: Meta 2: Provisão de unidades habitacionais no Município de São Domingos do Maranhão/MA.		
VALOR DO REPASSE:	R\$ 1.600.000,00	PARCELA N°: 1
MÊS DESEMBOLSO: Fevereiro		ANO: 2026
META N°: 2	VALOR DA META:	R\$ 2.000.000,00
DESCRIÇÃO: Meta 2: Provisão de unidades habitacionais no Município de São Domingos do Maranhão/MA.		
VALOR DO REPASSE:	R\$ 2.000.000,00	PARCELA N°: 2
MÊS DESEMBOLSO: Maio		ANO: 2026
META N°: 2	VALOR DA META:	R\$ 2.000.000,00
DESCRIÇÃO: Meta 2: Provisão de unidades habitacionais no Município de São Domingos do Maranhão/MA.		
VALOR DO REPASSE:	R\$ 2.000.000,00	PARCELA N°: 3

8 - CRONOGRAMA DE DESEMBOLSO
MUNICIPIO DE SAO DOMINGOS DO MARANHAO

9 - PLANO DE APLICAÇÃO DETALHADO

DESCRIÇÃO DO BEM/SERVIÇO: Meta 2: Provisão de unidades habitacionais no Município de São Domingos do Maranhão/MA.				
NATUREZA DA AQUISIÇÃO: Recursos do Instrumento			NATUREZA DA DESPESA: 449051	
ENDEREÇO DE LOCALIZAÇÃO: São Domingos do Maranhão / MA.				
CEP: 65790-000	UF: MA	MUNICÍPIO: 0911 - SÃO DOMINGOS DO MARANHÃO		
UNIDADE: UN	QUANTIDADE: 1,00	V. UNITÁRIO:	RS	V.TOTAL: R\$ 5.460.000,00
OBSERVAÇÃO:				
DESCRIÇÃO DO BEM/SERVIÇO: Meta 1: Elaboração de Projeto de Trabalho Social.				
NATUREZA DA AQUISIÇÃO: Recursos do Instrumento			NATUREZA DA DESPESA: 339039	
ENDEREÇO DE LOCALIZAÇÃO: São Domingos do Maranhão / MA.				
CEP: 65790-000	UF: MA	MUNICÍPIO: 0911 - SÃO DOMINGOS DO MARANHÃO		
UNIDADE: UN	QUANTIDADE: 1,00	V. UNITÁRIO:	RS 140.000,00	V.TOTAL: R\$ 140.000,00
OBSERVAÇÃO:				

10 - PLANO DE APLICAÇÃO CONSOLIDADO

NATUREZA DA DESPESA				
Código	Total	Recursos	Contrapartida Bens e Serviços	Rendimento de Aplicação
449051	R\$ 5.460.000,00	R\$ 5.460.000,00	R\$ 0,00	RS 0,00
339039	R\$ 140.000,00	R\$ 140.000,00	R\$ 0,00	RS 0,00
TOTAL GERAL:	R\$ 5.600.000,00			

11 - DECLARAÇÃO

FOLHAS: 344
Nº PROCESSO: 015/2026
ASSINATURA: _____

Na qualidade de representante legal do proponente, declaro, para fins de prova junto ao _____ para efeitos e sob as penas da Lei, que inexistem qualquer débito em mora ou situação de inadimplência com o Tesouro Nacional ou qualquer órgão ou entidade da Administração Pública Federal, que impeça a transferência de recursos oriundos das dotações consignadas nos orçamentos da União, na forma deste plano de trabalho.

Pede Deferimento,

Local e Data

Proponente

12 - APROVAÇÃO PELO CONCEDENTE DO PLANO DE TRABALHO

Aprovado

Local e Data

Concedente
(Representante legal do Órgão ou Entidade)

13 - ANEXOS

PLANILHA ORÇAMENTÁRIA

**Provisão de unidades habitacionais
no Município de São Domingos do
Maranhão**

Nº DA PROPOSTA: 039556/2025

PREÇO TOTAL COM BDI

R\$ 5.460.000,00

CONTEÚDO:

PLANILHA ORÇAMENTÁRIA
CONOGRAMA FÍSICO - FINANCEIRO
ENCARGOS SOCIAIS
MEMÓRIA DE CÁLCULO
COMPOSIÇÕES AUXILIARES
CURVA ABC
COMPOSIÇÃO DO BDI

RESPONSÁVEL TÉCNICO:

**JOSE ELIOMAR
FERREIRA DE JESUS
JUNIOR:04587916366**

Assinado digitalmente por JOSE ELIOMAR
FERREIRA DE JESUS JUNIOR:04587916366
DN: cn=JOSE ELIOMAR FERREIRA DE
JESUS JUNIOR, o=04587916366, ou=CP
e=CP@04587916366.com.br, ou=CP,
Modulo: Eu estou aprovando este documento
Local: São Luis - MA
Data: 2025-09-03 08:57:06-00

José Eliomar Ferreira de Jesus Júnior
Engenheiro Civil
CREA: 111672193-7

São Domingos do Maranhão
quarta-feira, 3 de setembro de 2025

unidade: 145
valor: 015/2026
Assinatura:

CRONOGRAMA - INFRAESTRUTURA

PREFEITURA DE
SÃO DOMINGOS
DO MARANHÃO



1. Informações Gerais

Objeto/Projeto:

TRIBUTOS DE INFRAESTRUTURA

MUNICÍPIO DE SÃO DOMINGOS DO

MARANHÃO/MA

PropONENTE:
PREFEITURA DE SÃO
DOMINGOS DO
MARANHÃO

Data:

02/09/2025

MUNICÍPIO DE SÃO DOMINGOS

ITEM	DESCRIÇÃO	30 dias	60 dias	90 dias	120 dias	150 dias	180 dias	210 dias	240 dias	270 dias	300 dias
1.0	SERVIÇOS PRELIMINARES	100%									
2.0	TERRAPLANAGEM	50%	50%								
3.0	MELHORAMENTO DE VIAS	10,0%	10,0%	10,0%	10,0%	10,0%	10,0%	10,0%	10,0%	10,0%	10,0%
4.0	DRENAGEM SUPERFICIAL								50%	25%	25%
5.0	REDE DE ABASTECIMENTO DE AGUA	10,0%	10,0%	10,0%	10,0%	10,0%	10,0%	10,0%	10,0%	10,0%	10,0%
6.0	REDE DE DISTRIBUIÇÃO DE ENERGIA ELÉTRICA	10,0%	10,0%	10,0%	10,0%	10,0%	10,0%	10,0%	10,0%	10,0%	10,0%
7.0	CAÇADA								50,0%	25%	25%
8.0	ACESSIBILIDADE									50%	50%
9.0	SERVIÇOS FINAIS										100%

JOSE ELIOMAR FERREIRA DE
JESUS JUNIOR:04587916366

Assinatura eletrônica por CDE, II DANADA FERRERIA DE JESUS
JUNIOR:04587916366
CPF: 031.012.888-00
Módulo de Assinatura Eletrônica em
Conformidade com a Lei nº 13.709/2018
Data: 2025/09/02 09:14:28:07

Assinatura: _____
Nº 0222980-
FOLHAS: _____

346
015/2026



COMPOSIÇÕES

FONTE	CÓDIGO	DESCRIÇÃO	UNIDADE	COEFIC.	CUSTO UNIT DESONERADO	CUSTO UNIT NÃO DESONER.
Composição	CP 1	ADMINISTRAÇÃO LOCAL	MÊS		3.228,77	3.599,66
SINAPI	90777	ENGENHEIRO CIVIL DE OBRA JUNIOR COM ENCARGOS COMPLEMENTARES	H	22,5	115,41	128,89
SINAPI	90776	ENCARRREGADO GERAL COM ENCARGOS COMPLEMENTARES	H	22,2315	28,43	31,47
Composição	96556_ADP-01	CONCRETAGEM DE SAPATA, FCK 20 MPA, COM USO DE JERICA - LANÇAMENTO, ADENSAMENTO E ACABAMENTO.	M3		893,99	920,80
SINAPI	94970	CONCRETO FCK = 20MPA, TRAÇO 1:2,7:3 (EM MASSA SECA DE CIMENTO/ AREIA MÉDIA/ BRITA 1) - PREPARO MECÂNICO COM BETONEIRA 600 L. AF_05/2021	M3	1,19	531,55	537,00
SINAPI	90587	VIBRADOR DE IMERSÃO, DIÂMETRO DE PONTEIRA 45MM, MOTOR ELÉTRICO TRIFÁSICO POTÊNCIA DE 2 CV - CHI DIURNO. AF_06/2015	CHI	1,938	0,53	0,53
SINAPI	90586	VIBRADOR DE IMERSÃO, DIÂMETRO DE PONTEIRA 45MM, MOTOR ELÉTRICO TRIFÁSICO POTÊNCIA DE 2 CV - CHP DIURNO. AF_05/2015	CHP	0,598	1,35	1,35
SINAPI	88316	SERVENTE COM ENCARGOS COMPLEMENTARES	H	5,071	21,72	23,32
SINAPI	88309	PEDREIRO COM ENCARGOS COMPLEMENTARES	H	5,598	26,70	28,88
Composição	96555_ADP-01	CONCRETAGEM DE BLOCO DE COROAMENTO OU VIGA BALDRAME, FCK 20 MPA, COM USO DE JERICA - LANÇAMENTO, ADENSAMENTO E ACABAMENTO.	M3		744,99	761,20
SINAPI	94970	CONCRETO FCK = 20MPA, TRAÇO 1:2,7:3 (EM MASSA SECA DE CIMENTO/ AREIA MÉDIA/ BRITA 1) - PREPARO MECÂNICO COM BETONEIRA 600 L. AF_05/2021	M3	1,16	531,55	537,00
SINAPI	90587	VIBRADOR DE IMERSÃO, DIÂMETRO DE PONTEIRA 45MM, MOTOR ELÉTRICO TRIFÁSICO POTÊNCIA DE 2 CV - CHI DIURNO. AF_06/2015	CHI	1,101	0,53	0,53
SINAPI	90586	VIBRADOR DE IMERSÃO, DIÂMETRO DE PONTEIRA 45MM, MOTOR ELÉTRICO TRIFÁSICO POTÊNCIA DE 2 CV - CHP DIURNO. AF_05/2015	CHP	0,34	1,35	1,35
SINAPI	88316	SERVENTE COM ENCARGOS COMPLEMENTARES	H	2,882	21,72	23,32
SINAPI	88309	PEDREIRO COM ENCARGOS COMPLEMENTARES	H	2,425	26,70	28,88
Composição	103682_ADP-01	CONCRETAGEM DE VIGAS E LAJES, FCK=20 MPA, PARA QUALQUER TIPO DE LAJE COM BALDES EM EDIFICAÇÃO TÉRREA - LANÇAMENTO, ADENSAMENTO E ACABAMENTO.	M3		950,40	974,20
SINAPI	90587	VIBRADOR DE IMERSÃO, DIÂMETRO DE PONTEIRA 45MM, MOTOR ELÉTRICO TRIFÁSICO POTÊNCIA DE 2 CV - CHI DIURNO. AF_06/2015	CHI	0,249	0,53	0,53
SINAPI	90586	VIBRADOR DE IMERSÃO, DIÂMETRO DE PONTEIRA 45MM, MOTOR ELÉTRICO TRIFÁSICO POTÊNCIA DE 2 CV - CHP DIURNO. AF_06/2015	CHP	0,942	1,35	1,35
SINAPI	88316	SERVENTE COM ENCARGOS COMPLEMENTARES	H	8,407	21,72	23,32
SINAPI	88309	PEDREIRO COM ENCARGOS COMPLEMENTARES	H	3,571	26,70	28,88
SINAPI	88262	CARPINTEIRO DE FORMAS COM ENCARGOS COMPLEMENTARES	H	1,19	26,31	28,47
SINAPI-I	34492	CONCRETO USINADO BOMBEAVEL, CLASSE DE RESISTENCIA C20, COM BRITA 0 E 1, SLUMP = 100 +/- 20 MM, EXCLUI SERVICO DE BOMBEAMENTO (NBR 8953)	M3	1,103	580,00	580,00
Composição	103669_ADP-01	CONCRETAGEM DE PILARES, FCK = 20 MPA, COM USO DE BALDES - LANÇAMENTO, ADENSAMENTO E ACABAMENTO.	M3		932,49	954,96
SINAPI	90587	VIBRADOR DE IMERSÃO, DIÂMETRO DE PONTEIRA 45MM, MOTOR ELÉTRICO TRIFÁSICO POTÊNCIA DE 2 CV - CHI DIURNO. AF_06/2015	CHI	1,417	0,53	0,53
SINAPI	90586	VIBRADOR DE IMERSÃO, DIÂMETRO DE PONTEIRA 45MM, MOTOR ELÉTRICO TRIFÁSICO POTÊNCIA DE 2 CV - CHP DIURNO. AF_06/2015	CHP	1,042	1,35	1,35
SINAPI	88316	SERVENTE COM ENCARGOS COMPLEMENTARES	H	7,377	21,72	23,32
SINAPI	88309	PEDREIRO COM ENCARGOS COMPLEMENTARES	H	2,459	26,70	28,88
SINAPI	88262	CARPINTEIRO DE FORMAS COM ENCARGOS COMPLEMENTARES	H	2,459	26,31	28,47
SINAPI-I	34492	CONCRETO USINADO BOMBEAVEL, CLASSE DE RESISTENCIA C20, COM BRITA 0 E 1, SLUMP = 100 +/- 20 MM, EXCLUI SERVICO DE BOMBEAMENTO (NBR 8953)	M3	1,103	580,00	580,00
Composição	92463_ADP-01	MONTAGEM E DESMONTAGEM DE FÔRMA DE VIGA, SEM ESCORAMENTO, PÉ-DIREITO SIMPLES, EM CHAPA DE MADEIRA RESINADA, 8 UTILIZAÇÕES.	M2		65,91	68,79
SINAPI	92265	FABRICAÇÃO DE FÔRMA PARA VIGAS, EM CHAPA DE MADEIRA COMPENSADA RESINADA, E = 17 MM. AF_09/2020	M2	0,236	134,52	137,49
SINAPI	88262	CARPINTEIRO DE FORMAS COM ENCARGOS COMPLEMENTARES	H	0,884	26,31	28,47
SINAPI	88239	AJUDANTE DE CARPINTEIRO COM ENCARGOS COMPLEMENTARES	H	0,162	22,24	23,91
SINAPI-I	40304	PREGO DE AÇO POLIDO COM CABECA DUPLA 17 X 27 (2 1/2 X 11)	KG	0,049	24,29	24,29
SINAPI-I	6193	TABUA NÃO APARELHADA *2,5 X 20* CM, EM MACARANDUBA/MASSARANDUBA, ANGELIM OU EQUIVALENTE DA REGIÃO - BRUTA	M	0,328	18,37	18,37
SINAPI-I	2692	DESMOLDANTE PROTETOR PARA FORMAS DE MADEIRA, DE BASE OLEOSA EMULSIONADA EM AGUA	L	0,01	7,80	7,80
Composição	104994_ADP-01	CAIXA DE EMBUTIR EM POLICARBONATO PARA ABRIGO DE HIDRÔMETRO - FORNECIMENTO E INSTALAÇÃO (EXCLUSIVE HIDRÔMETRO).	UND		152,30	155,14
SINAPI	88267	ENCANADOR OU BOMBEIRO HIDRÁULICO COM ENCARGOS COMPLEMENTARES	H	0,721	26,00	28,17
SINAPI	88248	AUXILIAR DE ENCANADOR OU BOMBEIRO HIDRÁULICO COM ENCARGOS COMPLEMENTARES	H	0,721	21,85	23,53
SINAPI	87367	ARGAMASSA TRAÇO 1:1:6 (EM VOLUME DE CIMENTO, CAL E AREIA MÉDIA ÚMIDA) PARA EMBOÇO/MASSA ÚNICA/ASSENTAMENTO DE ALVENARIA DE VEDAÇÃO, PREPARO MANUAL. AF_08/2019	M3	0,0033	792,70	810,67
Cotação	45115	CAIXA OU ABRIGO EM POLICARBONATO (PC), PARA ATÉ 2 HIDROMETROS, COM TAMPAS E ACESSOS PARA A INSTALAÇÃO	UN.	1	115,18	115,18
Composição	93674_ADP-01	DISJUNTOR BIPOLAR TIPO DR, CORRENTE NOMINAL DE 25A - FORNECIMENTO E INSTALAÇÃO.	UND		219,22	219,74
SINAPI	88264	ELETRICISTA COM ENCARGOS COMPLEMENTARES	H	0,1325	27,02	29,23
SINAPI	88247	AUXILIAR DE ELETRICISTA COM ENCARGOS COMPLEMENTARES	H	0,1325	22,80	24,51
Cotação	44091	DISJUNTOR TIPO DR, BIPOLAR DE 25A	UN.	1	209,90	209,90
SINAPI-I	1571	TERMINAL A COMPRESSÃO EM CORRÊ ESTANHAADO PARA CABO 4 MM ² , 1 FURO E 1 COMPRESSÃO, PARA PARAFUSO DE FIXAÇÃO M5	UN	2	1,36	1,36
Composição	91947_ADP-01	SUPORE PARAFUSADO COM ESPELHO / PLACA DE ENCAIBE 4" X 2" BAIXO (0,30 M DO PISO) PARA PONTO ELÉTRICO - FORNECIMENTO E INSTALAÇÃO.	UND		7,96	8,31
SINAPI	88264	ELETRICISTA COM ENCARGOS COMPLEMENTARES	H	0,09	27,02	29,23
SINAPI	88247	AUXILIAR DE ELETRICISTA COM ENCARGOS COMPLEMENTARES	H	0,0915	22,80	24,51

FONTE	CÓDIGO	DESCRIÇÃO	UNIDADE	COEFIC.	DESONERADO	NÃO DESONER.
SINAPI-I	38099	SUPORTE DE FIXAÇÃO PARA ESPELHO / PLACA 4" X 2", PARA 3 MÓDULOS, PARA INSTALAÇÃO DE TOMADAS E INTERRUPTORES (SOMENTE SUPORTE)	UN	1	1,32	1,32
SINAPI-I	38091	ESPELHO / PLACA CEGA 4" X 2", PARA INSTALAÇÃO DE TOMADAS E INTERRUPTORES	UN	1	2,12	2,12

Composição	CÓDIGO	DESCRIÇÃO	UNIDADE	COEFIC.	DESONERADO	NÃO DESONER.
	102198_ADP-01	PINTURA FUNDO NIVELADOR ACRÍLICO BRANCO EM MADEIRA.	M2		19,24	20,33
SINAPI	88310	PINTOR COM ENCARGOS COMPLEMENTARES	H	0,4595	30,04	32,40
Cotação	43940	FUNDO NIVELADOR ACRÍLICO BRANCO PARA MADEIRA	L	0,1	50,56	50,56
SINAPI-I	3767	LIXA EM FOLHA PARA PAREDE OU MADEIRA, NÚMERO 120, COR VERMELHA	UN	0,4	0,94	0,94

Composição	CÓDIGO	DESCRIÇÃO	UNIDADE	COEFIC.	DESONERADO	NÃO DESONER.
	CPU-01	FORNECIMENTO E INSTALAÇÃO DE PRESSURIZADOR ACOPLADO AO CHUVEIRO (TENSÃO: 220V - PRESSÃO MINIMA: 0,7MCA / PRESSÃO MÁXIMA: 2,5MCA - ENTRADA 1/2" / SAÍDA 1/2")	UN		292,10	295,10
Cotação	01	PRESSURIZADOR ACOPLADO AO CHUVEIRO (TENSÃO: 220V - PRESSÃO MINIMA: 0,7MCA / PRESSÃO MÁXIMA: 2,5MCA - ENTRADA 1/2" / SAÍDA 1/2")	UN	1	254,73	254,73
SINAPI	88264	ELETRICISTA COM ENCARGOS COMPLEMENTARES	H	0,5	27,02	29,23
SINAPI	88267	ENCANADOR OU BOMBEIRO HIDRÁULICO COM ENCARGOS COMPLEMENTARES	H	0,5	26,00	28,17
SINAPI	88316	SERVENTE COM ENCARGOS COMPLEMENTARES	H	0,5	21,72	23,32

Composição	CÓDIGO	DESCRIÇÃO	UNIDADE	COEFIC.	DESONERADO	NÃO DESONER.
	101873_ADP-01	QUADRO DE DISTRIBUIÇÃO DE LUZ EM PVC PARA 12 DISJUNTORES - FORNECIMENTO E INSTALAÇÃO.	UN		262,13	265,39
SINAPI	88264	ELETRICISTA COM ENCARGOS COMPLEMENTARES	H	0,7811	27,02	29,23
SINAPI	88247	AUXILIAR DE ELETRICISTA COM ENCARGOS COMPLEMENTARES	H	0,7811	22,80	24,51
SINAPI	87367	ARGAMASSA TRAÇO 1:1:6 (EM VOLUME DE CIMENTO, CAL E AREIA MÉDIA ÚMIDA) PARA EMBOÇO/MASSA ÚNICA/ASSENTAMENTO DE ALVENARIA DE VEDAÇÃO, PREPARO MANUAL. AF_08/2019	M3	0,0117	792,70	810,67
Cotação	43893	SUPORTE PARA 12 DISJUNTORES	UN	1	34,99	34,99
SINAPI-I	39805	QUADRO DE DISTRIBUIÇÃO, EM PVC, DE EMBUTIR, COM BARRAMENTO TERRA / NEUTRO, PARA 12 DISJUNTORES NEMA OU 16 DISJUNTORES DIN	UN	1	178,95	178,95

03/09/2025

JOSE ELIOMAR FERREIRA DE JESUS JÚNIOR:04187916306

Responsável Técnico: José Eliomar Ferreira de Jesus Júnior
 CREA/CAU: 1116721937

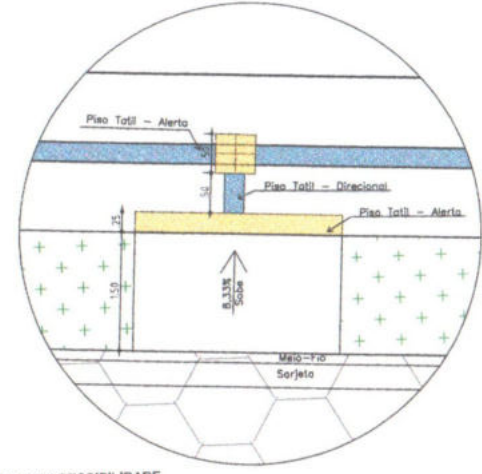

RAMPA DE ACESSIBILIDADE
ESC.: SEM ESCALA

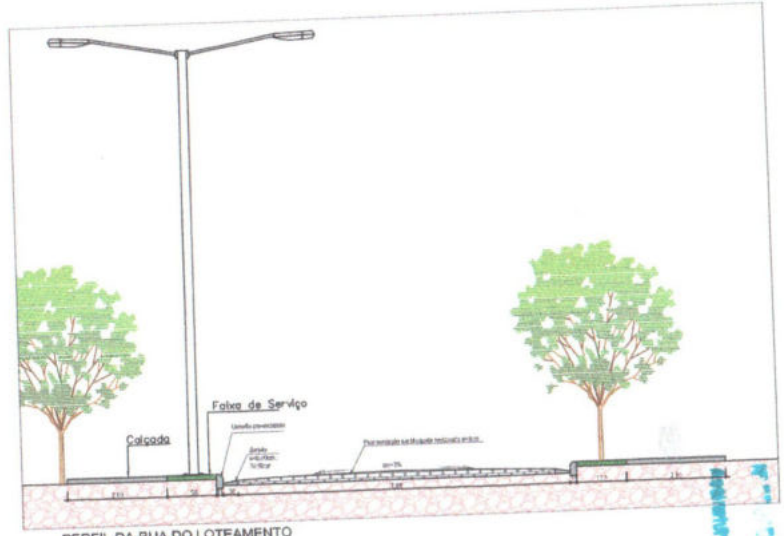

PERFIL DA RUA DO LOTEAMENTO
ESC.: SEM ESCALA

01 PROJETO DE INFRAESTRUTURA

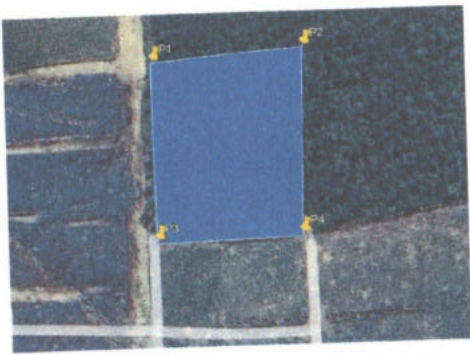

02 IMAGEM DO TERRENO

COORDENADAS TOPOGRÁFICAS

- P1 - 570512.13 m E // 9380193.27 m S
- P2 - 570615.55 m E // 9380193.17 m S
- P3 - 570505.16 m E // 9380073.74 m S
- P4 - 570603.87 m E // 9380071.02 m S

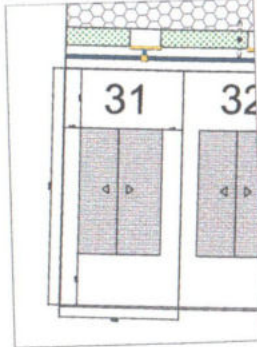

IMPLANTAÇÃO
ESC.: SEM ESCALA

PROVISÃO DE UNIDADES HABITACIONAIS		PREFEITURA MUNICIPAL DE SÃO DOMINGOS DO MARANHÃO	
LOCALIZAÇÃO E PROJETO DE INFRAESTRUTURA	020556/2025	PROJETO DE INFRAESTRUTURA	020556/2025
PROJETADE	11/8721837	PROJETADE	11/8721837
Projeto de unidades habitacionais no Município de São Domingos do Maranhão.			
PROJETADE	ELIOMAR	PROJETADE	ELIOMAR
PROJETADE	KLEBER ALVES DE ANDRADE	PROJETADE	KLEBER ALVES DE ANDRADE
PROJETADE	CASPER ENGENHARIA	PROJETADE	CASPER ENGENHARIA
PROJETADE	SEM ESCALA	PROJETADE	SEM ESCALA
01/01		01/01	

Quilômetros 150
016/2025
11/08/2025

LD F020M, 1/19/2018 ART. 18 - As alterações do projeto no plano original só poderão ser feitas pelo profissional que o tenha elaborado.



01

LOCALIZAÇÃO DO TERRENO EM RELAÇÃO A MALHA URBANA

FOLHA: 151
 015/2008
 Assinatura: /

COORDENADAS TOPOGRÁFICAS

- P1 - 570512.13 m E // 9380193.27 m S
- P2 - 570615.55 m E // 9380193.17 m S
- P3 - 570505.16 m E // 9380073.74 m S
- P4 - 570603.87 m E // 9380071.02 m S

SÃO DOMINGOS PREFEITURA MUNICIPAL DE SÃO DOMINGOS DO MARANHÃO		PROVISÃO DE UNIDADES HABITACIONAIS 036956/2015	
LOCALIZAÇÃO JOSÉ ELIOMAR FERREIRA JUNIOR	Nº 1116721937	DATA 11/05/2015	ESCALA 01/01
PROJETO DE UNIDADES HABITACIONAIS DO MUNICÍPIO DE JENIPAPO DOS VIEIRAS, MA.		01/01	
ELABORADO POR KLEBER ALVES DE ANDRADE	DATA 11/05/2015	LOCAL SÃO DOMINGOS DO MARANHÃO	ESCALA 01/01

REV.	DESCRIÇÃO	MODIFICADO POR	DATA

Quadro de Áreas			
Fluxo de Origem	Compart.	Área (m ²)	
Total 0,00	01	ÁREA DE COBERTURA	19,10
	02	COBERTURA	8,38
	03	SAO-CO	4,44
	04	TOALAL CO	8,10
	05	CARRETA	3,56
	06	ÁREA DE PISA	3,56
		47,14 m²	

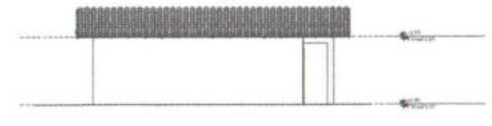
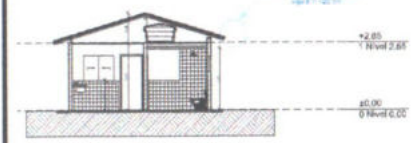
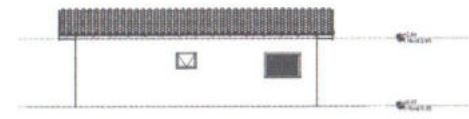
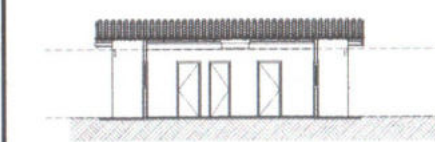
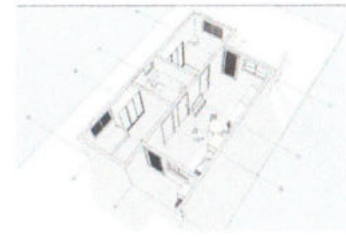
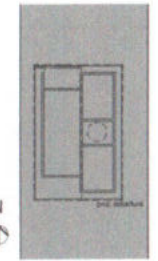
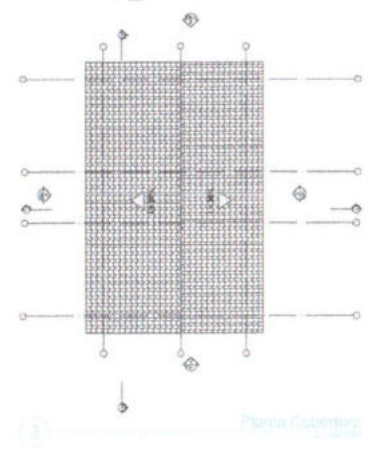
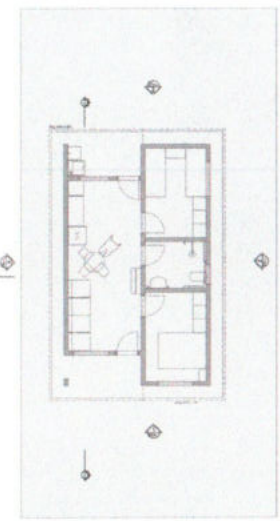
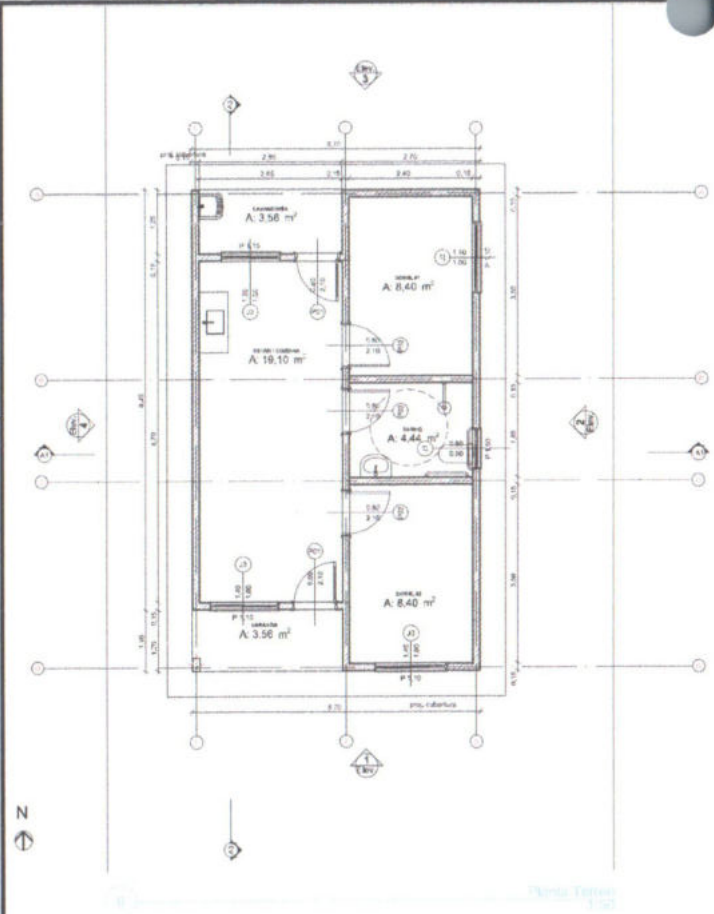

COLUNA: 154
 DATA: 01/15/2026
 Assinatura: [Handwritten Signature]

PROVISÃO DE UNIDADES HABITACIONAIS PREFEITURA MUNICIPAL DE SÃO DOMINGOS DO MA		TÍTULO: PROJETO ARQUITETÔNICO RESPONSÁVEL TÉCNICO: JOSÉ ELIOMAR F J JUNIOR CREA: 1116721937	ALTERNATIVA DO PROJETO: [Small Diagram] JOSÉ ELIOMAR FERREIRA DE JESUS JUNIOR/ENH 587916366
OBJETIVO: Provisão de unidades habitacionais no Município São Domingos do Maranhão/MA			
DATA: Set/2025 Nº DA PROPOSTA: 038556/2025	LOGO: CASTRO ENGENHARIA		DATA: 01/01 ESCALA: SEM ESCALA
RESPONSÁVEL PELO PROJETO: KLEBER ALVES DE ANDRADE			

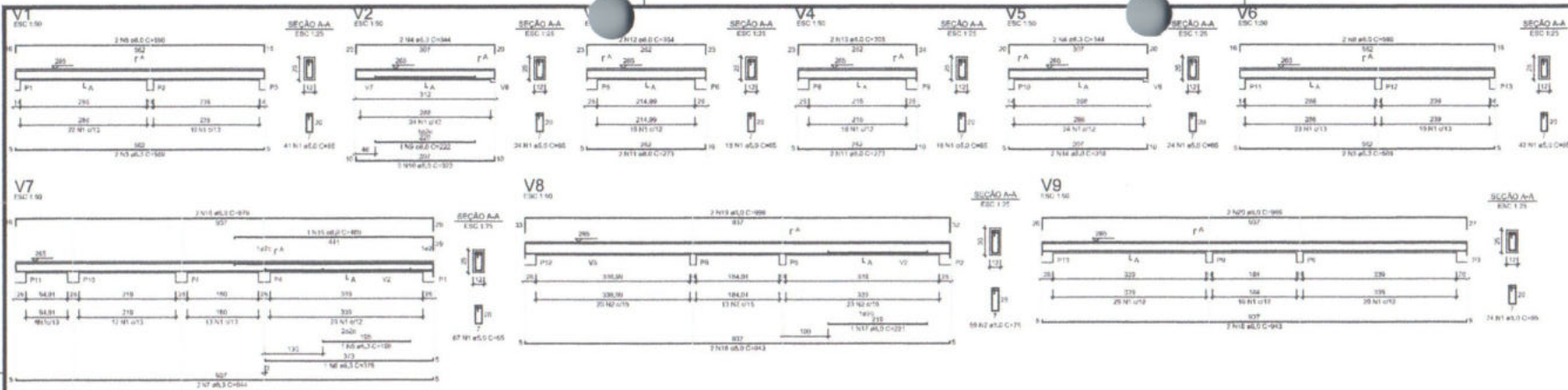

ATENÇÃO:
 Este projeto foi elaborado de acordo com as normas técnicas vigentes em vigor e não se responsabiliza por danos materiais ou morais decorrentes de qualquer erro humano ou de omissão de dados fornecidos pelo cliente.
 O autor não se responsabiliza por danos materiais ou morais decorrentes de qualquer erro humano ou de omissão de dados fornecidos pelo cliente.

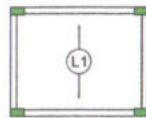

Armação positiva das lajes do pavimento Nivel 1 Teto escala 1:50

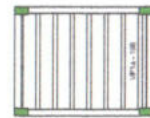

Planta de vigotas pré-moldadas escala 1:50

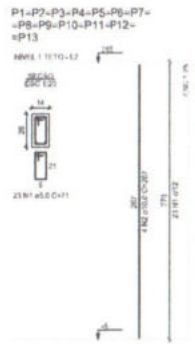

556
 025/2026
 Assinatura: [Handwritten Signature]

		PROVISÃO DE UNIDADES HABITACIONAIS PREFEITURA MUNICIPAL DE SÃO DOMINGOS DO MA	
TÍTULO: PROJETO ESTRUTURAL			
RESPONSÁVEL TÉCNICO: JOSÉ ELIOMAR FERREIRA DE J. JUNIOR		CREA: 1116721937	
OBJETIVO: Provisão de unidades habitacionais no Município São Domingos do MA			
CLIENTE: Eliomar	DATA: AGOSTO-2025	N.º DA PROPOSTA: 039556-2025	
ELABORADO POR: KLEBER ALVES DE ANDRADE			DATA: 03/03 ESCALA: SEM ESCALA

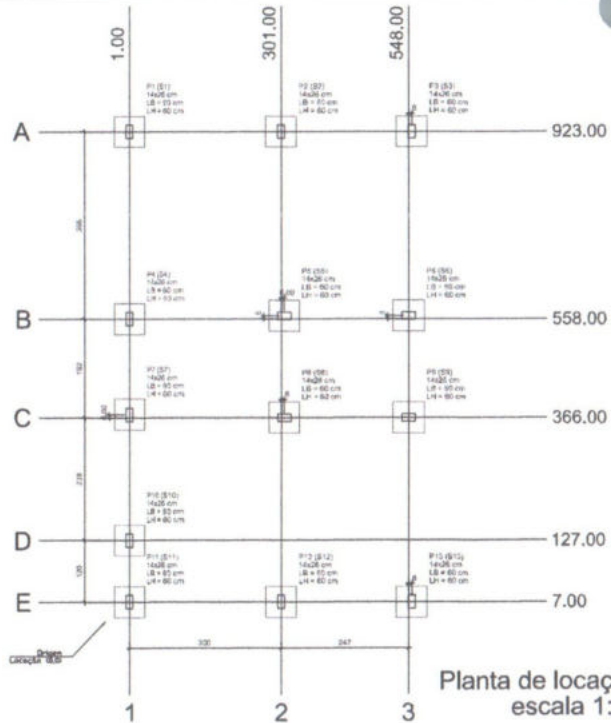

Forma do pavimento Nivel 0 Baldr (Nível -5)
escala 1:50

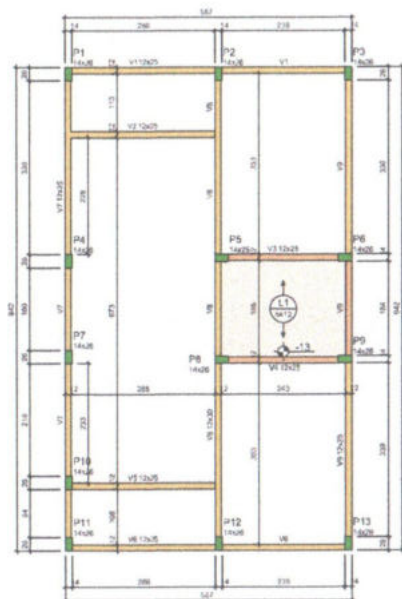
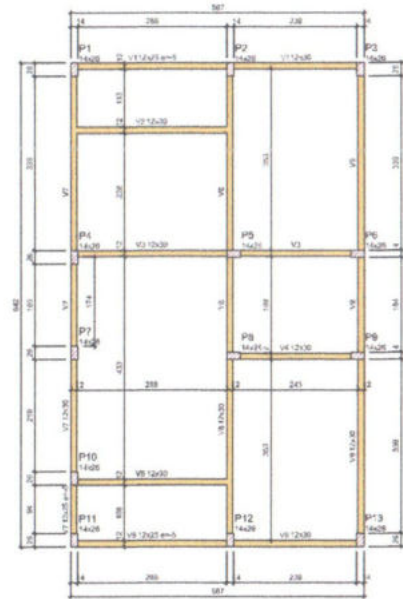

Forma do pavimento Nivel 1 Teto (Nível 265)
escala 1:50

ATENÇÃO
Para a execução de obras de reparação e manutenção elétrica de emergência, são permitidos, desde que não haja risco de contaminação ambiental, o uso de materiais combustíveis e inflamáveis.
Para a execução de obras de manutenção elétrica de emergência, são permitidos, desde que não haja risco de contaminação ambiental, o uso de materiais combustíveis e inflamáveis.

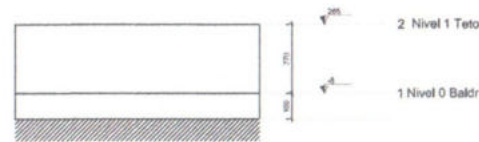

Corte Y-Y
Esquemático
escala 1:100

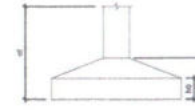

Nome	Qtd	Medida	Volume (m³)	Valor (R\$)	Valor Total (R\$)
P1	1	14x20	0,00	0,00	0,00
P2	1	14x20	0,00	0,00	0,00
P3	1	14x20	0,00	0,00	0,00
P4	1	14x20	0,00	0,00	0,00
P5	1	14x20	0,00	0,00	0,00
P6	1	14x20	0,00	0,00	0,00
P7	1	14x20	0,00	0,00	0,00
P8	1	14x20	0,00	0,00	0,00
P9	1	14x20	0,00	0,00	0,00
P10	1	14x20	0,00	0,00	0,00
P11	1	14x20	0,00	0,00	0,00
P12	1	14x20	0,00	0,00	0,00
P13	1	14x20	0,00	0,00	0,00

Nome	Qtd	Medida	Volume (m³)	Valor (R\$)	Valor Total (R\$)
V1	1	12x20	0,00	0,00	0,00
V2	1	12x20	0,00	0,00	0,00
V3	1	12x20	0,00	0,00	0,00
V4	1	12x20	0,00	0,00	0,00
V5	1	12x20	0,00	0,00	0,00
V6	1	12x20	0,00	0,00	0,00
V7	1	12x20	0,00	0,00	0,00
V8	1	12x20	0,00	0,00	0,00
V9	1	12x20	0,00	0,00	0,00
V10	1	12x20	0,00	0,00	0,00
V11	1	12x20	0,00	0,00	0,00
V12	1	12x20	0,00	0,00	0,00
V13	1	12x20	0,00	0,00	0,00

Nome	Qtd	Medida	Volume (m³)	Valor (R\$)	Valor Total (R\$)
V1	1	12x20	0,00	0,00	0,00
V2	1	12x20	0,00	0,00	0,00
V3	1	12x20	0,00	0,00	0,00
V4	1	12x20	0,00	0,00	0,00
V5	1	12x20	0,00	0,00	0,00
V6	1	12x20	0,00	0,00	0,00
V7	1	12x20	0,00	0,00	0,00
V8	1	12x20	0,00	0,00	0,00
V9	1	12x20	0,00	0,00	0,00
V10	1	12x20	0,00	0,00	0,00
V11	1	12x20	0,00	0,00	0,00
V12	1	12x20	0,00	0,00	0,00
V13	1	12x20	0,00	0,00	0,00

Legenda das vigas e paredes

- Viga
- Viga - Lixa ou não fixa

Legenda das pilares

- Pilar com revo
- Pilar com massa
- Pilar com revo
- Pilar com revestimento de reboco

FORMA: 58
05/2026
Assinatura: [Handwritten Signature]

SÃO DOMINGOS DO MARANHÃO		PROVISÃO DE UNIDADES HABITACIONAIS PREFEITURA MUNICIPAL DE SÃO DOMINGOS DO MA	
TÍTULO: PROJETO ESTRUTURAL	RESPONSÁVEL TÉCNICO: JOSÉ ELIOMAR FERREIRA DE JUNIOR	ORÇ: 1116721937	ASSINATURA DO RESP. TÉCNICO: JOSÉ ELIOMAR FERREIRA DE JUNIOR
OBJETO: Provisão de unidades habitacionais no Município São Domingos do MA	DATA: AGOSTO-2025	Nº DA PROPOSTA: 039056/2025	Nº: 01/03
RESPONSÁVEL PELA PROPOSTA: KLEBER ALVES DE ANDRADE			ESCALA: SEM ESCALA

Curva A B C



I. Informações Gerais

Obra/Projeto: Provisão de unidades habitacionais no Município de São Domingos do Maranhão/MA

Local / Implantação: Município de São Domingos do Maranhão - MA

Proponente: São Domingos do Maranhão - MA **Concedente:** MINISTERIO DAS CIDADES **BDI:** 21,17%

SINAPI: 05/2025 - sem desoneração

Encargos Sociais: 112,73%(HORA) 70,19%(MÊS)

Item	Descrição	Unid.	Quant.	Custo Unitário (com BDI)	Custo Total (com BDI)	PESO	ACUMULADO
1.5.0.1.	ALVENARIA DE VEDAÇÃO DE BLOCOS CERÂMICOS FURADOS NA HORIZONTAL DE 9X19X19 CM (ESPESSURA 9 CM) E ARGAMASSA DE ASSENTAMENTO COM PREPARO EM BETONEIRA. AF_12/2021	M2	3460	R\$ 116,94	R\$ 404.612,40	7,41%	7,41%
1.6.0.1.	TRAMA DE MADEIRA COMPOSTA POR RIPAS, CAIBROS E TERÇAS PARA TELHADOS DE ATÉ 2 ÁGUAS PARA TELHA CERÂMICA CAPA-CANAL, INCLUSO TRANSPORTE VERTICAL. AF_07/2019	M2	2939,6	R\$ 101,01	R\$ 296.928,80	5,44%	12,85%
1.6.0.6.	FABRICAÇÃO E INSTALAÇÃO DE TESOURA INTEIRA EM MADEIRA NÃO APARELHADA, VÃO DE 6 M, PARA TELHA CERÂMICA OU DE CONCRETO, INCLUSO IÇAMENTO. AF_07/2019	UN	160	R\$ 1.832,76	R\$ 293.241,60	5,37%	18,22%
1.6.0.2.	TELHAMENTO COM TELHA CERÂMICA CAPA-CANAL, TIPO PAULISTA, COM ATÉ 2 ÁGUAS, INCLUSO TRANSPORTE VERTICAL. AF_07/2019	M2	2939,6	R\$ 59,22	R\$ 174.083,20	3,19%	21,41%
1.5.0.4.	PORTA DE ALUMÍNIO DE ABRIR COM LAMBRI, COM GUARNIÇÃO, FIXAÇÃO COM PARAFUSOS - FORNECIMENTO E INSTALAÇÃO. AF_12/2019	M2	134,4	R\$ 1.076,63	R\$ 144.699,20	2,65%	24,06%
1.11.0.13.	CAIXA ENTERRADA HIDRÁULICA RETANGULAR EM ALVENARIA COM TIJOLOS CERÂMICOS MACIÇOS, DIMENSÕES INTERNAS: 0,6X0,6X0,6 M PARA REDE DE ESGOTO. AF_12/2020	UN	200	R\$ 723,45	R\$ 144.690,00	2,65%	26,71%
1.5.0.8.	KIT DE PORTA DE MADEIRA PARA PINTURA, SEMI-OCA (LEVE OU MÉDIA), PADRÃO POPULAR, 80X210CM, ESPESSURA DE 3,5CM, ITENS INCLUSOS: DOBRADIÇAS, MONTAGEM E INSTALAÇÃO DO BATENTE, FECHADURA COM EXECUÇÃO DO FURO - FORNECIMENTO E INSTALAÇÃO. AF_12/2019	UN	120	R\$ 1.193,54	R\$ 143.224,80	2,62%	29,33%
1.3.1.4.	FABRICAÇÃO, MONTAGEM E DESMONTAGEM DE FÔRMIA PARA SAPATA, EM CHAPA DE MADEIRA COMPENSADA RESINADA, E=17 MM, 4 UTILIZAÇÕES. AF_01/2024	M2	582,4	R\$ 233,24	R\$ 135.838,80	2,49%	31,82%
1.7.0.13.	FORRO EM RÉGUAS DE PVC, FRISADO, PARA AMBIENTES RESIDENCIAIS, INCLUSIVE ESTRUTURA UNIDIRECIONAL DE FIXAÇÃO. AF_08/2023 PS	M2	1436	R\$ 82,75	R\$ 118.829,20	2,18%	34,00%
1.7.0.4.	MASSA ÚNICA, EM ARGAMASSA TRAÇO 1:2:8, PREPARO MECÂNICO, APLICADA MANUALMENTE EM PAREDES INTERNAS DE AMBIENTES COM ÁREA ENTRE 5M² E 10M², E = 10MM, COM TALISCAS. AF_03/2024	M2	3202	R\$ 34,35	R\$ 109.988,80	2,01%	36,01%
1.3.2.3.	FABRICAÇÃO, MONTAGEM E DESMONTAGEM DE FÔRMIA PARA VIGA BALDRAME, EM MADEIRA SERRADA, E=25 MM, 4 UTILIZAÇÕES. AF_01/2024	M2	1143,2	R\$ 93,18	R\$ 106.523,20	1,95%	37,96%
1.8.0.4.	LASTRO DE CONCRETO MAGRO, APLICADO EM PISOS, LAJES SOBRE SOLO OU RADIERS, ESPESSURA DE 5 CM. AF_01/2024	M2	2154,8	R\$ 49,26	R\$ 106.145,60	1,94%	39,90%
1.3.3.2.	IMPERMEABILIZAÇÃO DE SUPERFÍCIE COM ARGAMASSA DE CIMENTO E AREIA, COM ADITIVO IMPERMEABILIZANTE, E = 1,5CM. AF_09/2023	M2	1358	R\$ 64,68	R\$ 87.835,60	1,61%	41,51%
1.7.0.12.	EMBOÇO OU MASSA ÚNICA EM ARGAMASSA TRAÇO 1:2:8, PREPARO MECÂNICO COM BETONEIRA 400 L, APLICADA MANUALMENTE EM PANOS DE FACHADA COM PRESENÇA DE VÃOS, ESPESSURA DE 25 MM. AF_08/2022	M2	1214	R\$ 71,01	R\$ 86.206,00	1,58%	43,09%
1.4.0.10.	CONCRETAGEM DE VIGAS E LAJES, FCK=20 MPA, PARA QUALQUER TIPO DE LAJE COM BALDES EM EDIFICAÇÃO TÊRREA - LANÇAMENTO, ADENSAMENTO E ACABAMENTO.	M3	71,2	R\$ 1.180,44	R\$ 84.047,20	1,54%	44,63%
1.9.0.6.	ENTRADA DE ENERGIA ELÉTRICA, AÉREA, MONOFÁSICA, COM CAIXA DE EMBUTIR, CABO DE 10 MM2 E DISJUNTOR DIN 50A (NÃO INCLUSO O POSTE DE CONCRETO). AF_07/2020 PS	UN	40	R\$ 1.987,58	R\$ 79.503,20	1,46%	46,09%
1.6.0.4.	AMARRAÇÃO DE TELHAS CERÂMICAS OU DE CONCRETO. AF_07/2019	UN	21040	R\$ 3,65	R\$ 76.796,00	1,41%	47,49%
1.3.3.3.	IMPERMEABILIZAÇÃO DE SUPERFÍCIE COM EMULSÃO ASFÁLTICA, 2 DEMÃOS. AF_09/2023	M2	1358	R\$ 54,59	R\$ 74.133,20	1,36%	48,85%

1.7.0.7.	REVESTIMENTO CERÂMICO PARA PAREDES INTERNAS COM PLACAS TIPO ESMALTADA DE DIMENSÕES 20X20 CM APLICADAS A MEIA ALTURA DAS PAREDES. AF_02/2023_PE	M2	786	R\$	92,57	R\$	72.760,00	1,33%	50,18%
1.3.2.7.	CONCRETAGEM DE BLOCO DE COROAMENTO OU VIGA BALDRAME, FCK 20 MPA, COM USO DE JERICA - LANÇAMENTO, ADENSAMENTO E ACABAMENTO.	M3	76,4	R\$	922,35	R\$	70.467,60	1,29%	51,48%
1.8.0.6.	CONTRAPISO EM ARGAMASSA TRAÇO 1:4 (CIMENTO E AREIA), PREPARO MECÂNICO COM BETONEIRA 400 L, APLICADO EM ÁREAS SECAS SOBRE LAJE, ADERIDO, ACABAMENTO NÃO REFORÇADO, ESPESSURA 3CM. AF_07/2021	M2	1287,6	R\$	54,60	R\$	70.302,80	1,29%	52,76%
1.5.0.6.	JANELA DE ALUMÍNIO DE CORRER COM 3 FOLHAS (2 VENEZIANAS E 1 FOLHA PARA VIDRO. VIDRO INCLUSO), BATENTE/ REQUADRO 6 A 14 CM, SEM ACABAMENTO, FIXAÇÃO COM PARAFUSO, SEM GUARNIÇÃO/ ALIZAR, DIMENSÕES 100X120 CM, VEDAÇÃO COM SILICONE, EXCLUSIVE CONTRAMARCO - FORNECIMENTO E INSTALAÇÃO. AF_11/2024	M2	112	R\$	615,89	R\$	68.979,60	1,26%	54,03%
1.4.0.2.	MONTAGEM E DESMONTAGEM DE FÔRMA DE VIGA, SEM ESCORAMENTO, PÉ-DIREITO SIMPLES, EM CHAPA DE MADEIRA RESINADA, 8 UTILIZAÇÕES.	M2	821,6	R\$	83,35	R\$	68.480,40	1,25%	55,28%
1.7.0.17.	PINTURA LÁTEX ACRÍLICA STANDARD, APLICAÇÃO MANUAL EM PAREDES, DUAS DEMÃOS. AF_04/2023	M2	4504,4	R\$	15,13	R\$	68.151,60	1,25%	56,53%
1.7.0.11.	EMBOÇO OU MASSA ÚNICA EM ARGAMASSA TRAÇO 1:2:8, PREPARO MECÂNICO COM BETONEIRA 400 L, APLICADA MANUALMENTE EM PANOS CEGOS DE FACHADA (SEM PRESENÇA DE VÃOS), ESPESSURA DE 25 MM. AF_08/2022	M2	1218	R\$	52,59	R\$	64.054,80	1,17%	57,70%
1.3.1.8.	CONCRETAGEM DE SAPATA, FCK 20 MPA, COM USO DE JERICA - LANÇAMENTO, ADENSAMENTO E ACABAMENTO.	M3	56,4	R\$	1.115,73	R\$	62.927,20	1,15%	58,85%
1.6.0.3.	PINTURA IMUNIZANTE PARA MADEIRA, 1 DEMÃO. AF_01/2021	M2	4152	R\$	14,90	R\$	61.864,80	1,13%	59,99%
1.8.0.14.	PEITORIL LINEAR EM GRANITO OU MÁRMORE, L = 15CM, ASSENTADO COM ARGAMASSA 1:6 COM ADITIVO AF_11/2020	M	260	R\$	237,75	R\$	61.815,20	1,13%	61,12%
1.9.0.23.	CABO DE COBRE FLEXÍVEL ISOLADO, 2,5 MM², ANTI-CHAMA 450/750 V, PARA CIRCUITOS TERMINAIS - FORNECIMENTO E INSTALAÇÃO. AF_03/2023	M	10352	R\$	5,90	R\$	61.076,80	1,12%	62,24%
1.8.0.8.	REVESTIMENTO CERÂMICO PARA PISO COM PLACAS TIPO ESMALTADA DE DIMENSÕES 35X35 CM APLICADA EM AMBIENTES DE ÁREA MAIOR QUE 10 M2. AF_02/2023_PE	M2	764	R\$	79,77	R\$	60.944,40	1,12%	63,35%
1.11.0.12.	TUBO PVC, SERIE NORMAL, ESGOTO PREDIAL, DN 100 MM, FORNECIDO E INSTALADO EM RAMAL DE DESCARGA OU RAMAL DE ESGOTO SANITÁRIO. AF_08/2022	M	1352	R\$	45,03	R\$	60.880,40	1,12%	64,47%
1.4.0.8.	LAJE PRÉ-MOLDADA UNIDIRECIONAL, BIAPOIADA, PARA PISO, ENCHIMENTO EM CERÂMICA, VIGOTA CONVENCIONAL, ALTURA TOTAL DA LAJE (ENCHIMENTO+CAPA) = (8+4). AF_11/2020	M2	230,8	R\$	262,73	R\$	60.638,00	1,11%	65,58%
1.3.2.4.	ARMAÇÃO DE SAPATA ISOLADA, VIGA BALDRAME E SAPATA CORRIDA UTILIZANDO AÇO CA-50 DE 8 MM - MONTAGEM. AF_01/2024	KG	3216	R\$	18,70	R\$	60.139,20	1,10%	66,68%
1.8.0.7.	REVESTIMENTO CERÂMICO PARA PISO COM PLACAS TIPO ESMALTADA DE DIMENSÕES 35X35 CM APLICADA EM AMBIENTES DE ÁREA ENTRE 5 M2 E 10 M2. AF_02/2023_PE	M2	672	R\$	89,01	R\$	59.814,80	1,10%	67,78%
1.4.0.9.	CONCRETAGEM DE PILARES, FCK = 20 MPA, COM USO DE BALDES - LANÇAMENTO, ADENSAMENTO E ACABAMENTO.	M3	51,2	R\$	1.157,13	R\$	59.245,20	1,09%	68,86%
1.2.0.1.	ADMINISTRAÇÃO LOCAL	MÊS	12	R\$	4.361,71	R\$	52.340,52	0,96%	69,82%
1.4.0.4.	ARMAÇÃO DE PILAR OU VIGA DE ESTRUTURA CONVENCIONAL DE CONCRETO ARMADO UTILIZANDO AÇO CA-60 DE 5,0 MM - MONTAGEM. AF_06/2022	KG	2816	R\$	18,30	R\$	51.532,80	0,94%	70,76%
1.8.0.9.	REVESTIMENTO CERÂMICO PARA PISO COM PLACAS TIPO ESMALTADA DE DIMENSÕES 35X35 CM APLICADA EM AMBIENTES DE ÁREA MENOR QUE 5 M2. AF_02/2023_PE	M2	519,2	R\$	97,99	R\$	50.876,40	0,93%	71,70%
1.4.0.7.	ARMAÇÃO DE PILAR OU VIGA DE ESTRUTURA CONVENCIONAL DE CONCRETO ARMADO UTILIZANDO AÇO CA-50 DE 10,0 MM - MONTAGEM. AF_06/2022	KG	3424	R\$	14,55	R\$	49.819,20	0,91%	72,61%
1.8.0.11.	EXECUÇÃO DE PASSEIO (CALÇADA) OU PISO DE CONCRETO COM CONCRETO MOLDADO IN LOCO, FEITO EM OBRA, ACABAMENTO CONVENCIONAL, NÃO ARMADO. AF_08/2022	M3	45,2	R\$	1.054,53	R\$	47.664,80	0,87%	73,48%
1.4.0.1.	MONTAGEM E DESMONTAGEM DE FÔRMA DE PILARES RETANGULARES E ESTRUTURAS SIMILARES, PÉ-DIREITO SIMPLES, EM CHAPA DE MADEIRA COMPENSADA RESINADA, 8 UTILIZAÇÕES. AF_09/2020	M2	575,6	R\$	80,15	R\$	46.134,40	0,84%	74,33%

1.5.0.5.	JANELA DE ALUMÍNIO DE CORRER COM 2 FOLHAS PARA VIDROS (VIDROS INCLUSOS), BATENTE/ REQUADRO 6 A 14 CM, ACABAMENTO COM ACETATO OU BRILHANTE, FIXAÇÃO COM PARAFUSO, SEM GUARNIÇÃO/ ALIZAR, DIMENSÕES 100X120 CM, VEDAÇÃO COM SILICONE, EXCLUSIVE CONTRAMARCO - FORNECIMENTO E INSTALAÇÃO. AF_11/2024	M2	104	R\$ 431,17	R\$ 44.841,60	0,82%	75,15%
1.5.0.2.	VERGA MOLDADA IN LOCO EM CONCRETO, ESPESSURA DE *10* CM. AF_03/2024	M	648	R\$ 67,93	R\$ 44.018,80	0,81%	75,95%
1.9.0.27.	ELETRODUTO FLEXÍVEL CORRUGADO, PVC, DN 25 MM (3/4"), PARA CIRCUITOS TERMINAIS, INSTALADO EM FORRO - FORNECIMENTO E INSTALAÇÃO. AF_03/2023	M	1788	R\$ 24,52	R\$ 43.841,60	0,80%	76,76%
1.8.0.2.	LASTRO COM MATERIAL GRANULAR (PEDRA BRITADA N.3), APLICADO EM PISOS OU LAJES SOBRE SOLO, ESPESSURA DE *10 CM*. AF_01/2024	M3	215,6	R\$ 200,04	R\$ 43.128,80	0,79%	77,55%
1.4.0.6.	ARMAÇÃO DE PILAR OU VIGA DE ESTRUTURA CONVENCIONAL DE CONCRETO ARMADO UTILIZANDO AÇO CA-50 DE 8,0 MM - MONTAGEM. AF_06/2022	KG	2612	R\$ 16,30	R\$ 42.575,60	0,78%	78,33%
1.8.0.5.	CONTRAPISO EM ARGAMASSA TRAÇO 1:4 (CIMENTO E AREIA), PREPARO MECÂNICO COM BETONEIRA 400 L, APLICADO EM ÁREAS MOLHADAS SOBRE LAJE, ADERIDO, ACABAMENTO NÃO REFORÇADO, ESPESSURA 3CM. AF_07/2021	M2	605,2	R\$ 70,10	R\$ 42.424,40	0,78%	79,10%
1.7.0.5.	MASSA ÚNICA, EM ARGAMASSA TRAÇO 1:2:8 PREPARO MECÂNICO, APLICADA MANUALMENTE EM PAREDES INTERNAS DE AMBIENTES COM ÁREA MAIOR QUE 10M², E = 10MM, COM TALISCAS. AF_03/2024	M2	1302,4	R\$ 30,34	R\$ 39.514,80	0,72%	79,83%
1.7.0.19.	PINTURA LATEX ACRÍLICA STANDARD, APLICAÇÃO MANUAL EM PAREDES, DUAS DEMÃO. AF_04/2023	M2	2432	R\$ 15,13	R\$ 36.796,00	0,67%	80,50%
1.7.0.3.	EMBOCO EM ARGAMASSA TRAÇO 1:2:8, PREPARO MECÂNICO, APLICADO MANUALMENTE EM PAREDES INTERNAS, PARA AMBIENTES COM ÁREA MENOR QUE 5M², E = 10MM, COM TALISCAS. AF_03/2022	M2	939,6	R\$ 38,24	R\$ 35.930,40	0,66%	81,16%
1.3.1.5.	ARMAÇÃO DE SAPATA ISOLADA, VIGA BALDRAME E SAPATA CORRIDA UTILIZANDO AÇO CA-50 DE 10 MM - MONTAGEM. AF_01/2024	KG	2028	R\$ 15,69	R\$ 33.847,20	0,62%	81,78%
1.3.2.6.	ARMAÇÃO DE SAPATA ISOLADA, VIGA BALDRAME E SAPATA CORRIDA UTILIZANDO AÇO CA-50 DE 5 MM - MONTAGEM. AF_01/2024	KG	1560	R\$ 21,62	R\$ 33.727,20	0,62%	82,40%
1.7.0.1.	CHAPISCO APLICADO EM ALVENARIAS E ESTRUTURAS DE CONCRETO INTERNAS, COM COLHER DE PEDREIRO, ARGAMASSA TRAÇO 1:3 COM PREPARO EM BETONEIRA 400L. AF_10/2022	M2	5444	R\$ 5,88	R\$ 32.010,80	0,59%	82,98%
1.3.2.1.	ESCAVAÇÃO MANUAL PARA VIGA BALDRAME OU SAPATA CORRIDA (INCLUINDO ESCAVAÇÃO PARA COLOCAÇÃO DE FÓRMAS). AF_01/2024	M3	218,4	R\$ 134,44	R\$ 29.361,60	0,54%	83,52%
1.12.0.1.	VASO SANITÁRIO SIFONADO COM CAIXA ACOPLADA LOUÇA BRANCA, INCLUSO ENGATE FLEXÍVEL EM PLÁSTICO BRANCO, 1/2" X 40CM - FORNECIMENTO E INSTALAÇÃO. AF_01/2020	UN	40	R\$ 730,23	R\$ 29.205,20	0,53%	84,06%
1.9.0.28.	ELETRODUTO FLEXÍVEL CORRUGADO, PVC, DN 25 MM (3/4"), PARA CIRCUITOS TERMINAIS, INSTALADO EM PAREDE - FORNECIMENTO E INSTALAÇÃO. AF_03/2023	M	2332	R\$ 12,41	R\$ 28.940,00	0,53%	84,59%
1.12.0.4.	TANQUE DE MARIÓRF SINTÉTICO COM CO-UNA, 22L OU EQUIVALENTE, INCLUSO SIFÃO FLEXÍVEL EM PVC, VÁLVULA PLÁSTICA E TORNEIRA DE METAL CROMADO PADRÃO POPULAR - FORNECIMENTO E INSTALAÇÃO. AF_01/2020	UN	40	R\$ 697,25	R\$ 27.890,00	0,51%	85,10%
1.4.0.3.	MONTAGEM E DESMONTAGEM DE FÓRMA DE VIGA, ESCORAMENTO COM GARFO DE MADEIRA, TÊ-DIREITO SIMPLES, EM CHAPA DE MADEIRA RESINADA, 8 UTILIZAÇÕES. AF_09/2020	M2	165,2	R\$ 166,91	R\$ 27.573,60	0,51%	85,60%
1.9.0.30.	RASGO LINEAR MANUAL EM ALVENARIA, PARA ELETRODUTOS, DIÂMETROS MENORES OU IGUAIS A 40 MM. AF_09/2023	M	2332	R\$ 10,26	R\$ 23.926,40	0,44%	86,04%
1.3.1.6.	ARMAÇÃO DE SAPATA ISOLADA, VIGA BALDRAME E SAPATA CORRIDA UTILIZANDO AÇO CA-50 DE 6,3 MM - MONTAGEM. AF_01/2024	KG	1068	R\$ 20,13	R\$ 21.498,80	0,39%	86,43%
1.9.0.5.	DISJUNTOR RÍPDIAR TIPO DR, CORRENTE NOMINAL DE 25A - FORNECIMENTO E INSTALAÇÃO	UN	80	R\$ 266,26	R\$ 21.300,80	0,39%	86,82%
1.7.0.14.	FUNDO SELADOR ACRÍLICO, APLICAÇÃO MANUAL EM PAREDE, UMA DEMÃO. AF_04/2023	M2	4504,6	R\$ 4,80	R\$ 20.720,40	0,38%	87,20%
1.7.0.21.	PINTURA FUNDO NIVELADOR ACRÍLICO BRANCO EM MADEIRA.	M2	840	R\$ 24,63	R\$ 20.689,20	0,38%	87,58%
1.5.0.3.	CONTRAVERGA MOLDADA IN LOCO EM CONCRETO, ESPESSURA DE *10* CM. AF_03/2024	M	368	R\$ 32,65	R\$ 19.325,20	0,35%	87,94%
1.8.0.12.	SOLERA EM MARMORE, LARGURA 15 CM, ESPESSURA 2,0 CM. AF_09/2020	M	100,8	R\$ 175,22	R\$ 17.662,00	0,32%	88,26%
1.7.0.22.	PINTURA TINTA DE ACABAMENTO (PIGMENTADA) ESMALTE SINTÉTICO ACELINADO EM MADEIRA, 2 DEMÃO. AF_01/2021	M2	840	R\$ 20,59	R\$ 17.347,60	0,32%	88,58%

1.8.0.13	PODAPÉ CERÂMICO DE 7CM DE ALTURA COM PLACAS TIPO ESMALTADA DE DIMENSÕES 35X35CM. AF_02/2023	M	1548	R\$	11,10	R\$	17.182,80	0,31%	88,90%
1.3.1.1	ESCAVAÇÃO MECANIZADA PARA BLOCO DE CORDAMENTO OU SAPATA COM RETROESCAVADEIRA (INCLUINDO ESCAVAÇÃO PARA COLOCAÇÃO DE FORMAS). AF_01/2024	M3	349,6	R\$	48,77	R\$	17.050,00	0,31%	89,21%
1.9.0.22	CABO DE COBRE FLEXÍVEL ISOLADO, 1,5 MM², ANTI-CHAMA 450/750 V, PARA CIRCUITOS TERMINAIS - FORNECIMENTO E INSTALAÇÃO. AF_03/2023	M	3916	R\$	4,05	R\$	15.860,00	0,29%	89,50%
1.9.0.25	CABO DE COBRE ISOLADO, 10 MM², ANTI-CHAMA 450/750 V, INSTALADO EM ELÉTRICALHA OU PERFIADO - FORNECIMENTO E INSTALAÇÃO. AF_10/2020	M	1036	R\$	15,26	R\$	15.809,20	0,29%	89,79%
1.5.0.7	JANELA DE ALUMÍNIO TIPO MAXIMAR, BATENTE/REQUADRO 3 x 14 CM, VIDRO INCLUSO, FIXAÇÃO COM PARAFUSO, SEM GUARNIÇÃO/ALIZAR, DIMENSÕES 60X80 (A X L) CM, SEM ACABAMENTO, VEDAÇÃO COM SILICONE EXCLUSIVELY CONTRAVARCO - FORNECIMENTO E INSTALAÇÃO. AF_13/2024	M2	19,2	R\$	815,10	R\$	15.650,00	0,29%	90,08%
1.12.0.2	LAVATÓRIO LOUÇA BRANCA SUSPENSO, 29,5 X 39CM OU EQUIVALENTE, PADRÃO POPULAR, INCLUSO SIFÃO FLEXÍVEL EM PVC, VÁLVULA E ENGATE FLEXÍVEL 30CM EM PLÁSTICO E TORNEIRA CROMADA DE MESA, PADRÃO POPULAR - FORNECIMENTO E INSTALAÇÃO. AF_01/2020	UN	40	R\$	386,17	R\$	15.446,80	0,28%	90,36%
1.12.0.3	BANCADA DE MÁRMORE SINTÉTICO 120 X 60CM, COM COUBA INTEGRADA, INCLUSO SIFÃO TIPO FLEXÍVEL EM PVC, VÁLVULA EM PLÁSTICO CROMADO TIPO AMERICANA E TORNEIRA CROMADA LONGA, DE PAREDE, PADRÃO POPULAR - FORNECIMENTO E INSTALAÇÃO. AF_01/2020	UN	28,8	R\$	529,08	R\$	15.237,60	0,28%	90,64%
1.9.0.12	TOMADA BAIXA DE ENBUTIR (1 MÓDULO), 2P+1T 10 A, INCLUIDO SUPORTE E PLACA - FORNECIMENTO E INSTALAÇÃO. AF_03/2023	UN	400	R\$	37,08	R\$	14.832,00	0,27%	90,91%
1.10.0.19	CAIXA D'ÁGUA EM POLIETILENO, 500 LITROS - FORNECIMENTO E INSTALAÇÃO. AF_06/2021	UN	40	R\$	366,63	R\$	14.625,20	0,27%	91,18%
1.3.2.2	LASTRO DE CONCRETO MAGRO, APLICADO EM BLOCOS DE CORDAMENTO OU SAPATAS, ESPESURA DE 5 CM. AF_01/2024	M2	273,2	R\$	53,11	R\$	14.509,60	0,27%	91,44%
1.11.0.17	CAIXA DE GORDURA SIMPLES (CAPACIDADE: 36 L), RETANGULAR, EM ALVENARIA COM BLOCOS DE CONCRETO, DIMENSÕES INTERNAS = 0,2X0,4 M, ALTURA INTERNA = 0,3 M. AF_12/2020	UN	40	R\$	360,90	R\$	14.436,00	0,26%	91,71%
1.10.0.7	FORNECIMENTO E INSTALAÇÃO DE PRESSURIZADOR ACOPLADO AO CHUVEIRO (TENSÃO: 220V - PRESSÃO MÍNIMA: 0,7MCA / PRESSÃO MÁXIMA: 2,5MCA - ENTRADA 1/2" / SAÍDA 1/2").	UN	40	R\$	357,57	R\$	14.302,80	0,26%	91,97%
1.6.0.5	CUMEIRA PARA TELHA CERÂMICA EMBOÇADA COM ARGAMASSA TRAÇO 1:2:8 (CIMENTO, CAL E AREIA) PARA TELHADOS COM ATÉ 2 AGUÍAS, INCLUSO TRANSPORTE VERTICAL. AF_07/2019	M	426	R\$	32,55	R\$	13.866,40	0,25%	92,22%
1.13.0.6	LIMPEZA DE PISO CERÂMICO OU PORCELANA - O UTILIZANDO DETERGENTE NEUTRO E ESCOVAÇÃO MANUAL. AF_05/2019	M2	1898,4	R\$	7,10	R\$	13.478,80	0,25%	92,47%
1.7.0.8	REVESTIMENTO CERÂMICO PARA PAREDES INTERNAS COM PLACAS TIPO ESMALTADA DE DIMENSÕES 20X20 CM APLICADAS NA ALTURA INTEIRA DAS PAREDES. AF_02/2023_PE	M2	153,6	R\$	86,07	R\$	13.220,40	0,24%	92,71%
1.11.0.10	TUBO PVC, SÉRIE NORMAL, ESGOTO PREDIAL, DN 50 MM, FORNECIDO E INSTALADO EM RAMAL DE DESCARGA OU RAMAL DE ESGOTO SANITÁRIO. AF_08/2022	M	408,4	R\$	32,33	R\$	13.203,60	0,24%	92,95%
1.9.0.7	QUADRO DE DISTRIBUIÇÃO DE LUZ EM PVC PARA 12 DISJUNTORES - FORNECIMENTO E INSTALAÇÃO.	UN	40	R\$	321,57	R\$	12.862,80	0,24%	93,19%
1.7.0.9	CHAPISCO APLICADO EM ALVENARIA (COM PRESENÇA DE VÃOS) E ESTRUTURAS DE CONCRETO DE FACHADA, COM COLHER DE PEDREIRO, ARGAMASSA TRAÇO 1:3 COM PREPARO EM BETONEIRA 400L. AF_10/2022	M2	1214	R\$	10,43	R\$	12.662,00	0,23%	93,42%
1.7.0.18	APLICAÇÃO MANUAL DE FUNDO SELADOR ACRÍLICO EM PAREDES EXTERNAS DE CASAS. AF_03/2024	M2	2432	R\$	4,93	R\$	11.989,60	0,22%	93,64%
1.9.0.19	CAIXA RETANGULAR 4" X 2" MÉDIA (1,30 M DO PISO), PVC, INSTALADA EM PAREDE - FORNECIMENTO E INSTALAÇÃO. AF_03/2023	UN	520	R\$	23,01	R\$	11.965,20	0,22%	93,86%
1.3.1.7	ARMAÇÃO DE SAPATA ISOLADA, VIGA BA, DRAVE E SAPATA CORRIDA UTILIZANDO AÇO CA-60 DE 5 MM MONTAGEM. AF_01/2024	KG	512	R\$	21,82	R\$	11.069,60	0,20%	94,06%
1.7.0.10	CHAPISCO APLICADO EM ALVENARIA (SEM PRESENÇA DE VÃOS) E ESTRUTURAS DE CONCRETO DE FACHADA, COM COLHER DE PEDREIRO, ARGAMASSA TRAÇO 1:3 COM PREPARO EM BETONEIRA 400L. AF_10/2022	M2	1218	R\$	8,97	R\$	10.925,60	0,20%	94,26%
1.12.0.6	KIT DE ACESSÓRIOS PARA BANHEIRO EM METAL CROMADO, 5 PEÇAS, INCLUSO FIXAÇÃO. AF_01/2020	UN	40	R\$	271,69	R\$	10.867,60	0,20%	94,46%

1.4.0.5.	ARMAÇÃO DE PILAR OU VIGA DE ESTRUTURA CONVENCIONAL DE CONCRETO ARMADO UTILIZANDO AÇO CA-50 DE 6,31MM - MONTAGEM. AF_06/2022	KG	600	R\$	17,33	R\$	10.398,00	0,19%	94,65%
1.10.0.6.	TUBO PVC SOLDÁVEL DE 25MM, INSTALADO EM RAMAL OU SUB-RAMAL DE ÁGUA - FORNECIMENTO E INSTALAÇÃO. AF_06/2022	M	348	R\$	29,27	R\$	10.186,00	0,19%	94,84%
1.9.0.13.	TOMADA MEDIA DE EMBUTIR (1 MÓDULO) 2P+T 10 A, INCLUINDO SUPORTE E PLACA - FORNECIMENTO E INSTALAÇÃO. AF_03/2023	UN	240	R\$	41,95	R\$	10.068,00	0,18%	95,02%
1.3.1.3.	LASTRO DE CONCRETO MAGRO, APLICADO EM BLOCOS DE CORDAMENTO OU SAPATAS, ESPESURA DE 2 CM. AF_01/2024	M2	187,2	R\$	33,11	R\$	9.942,00	0,18%	95,21%
1.9.0.8.	LUMINÁRIA TIPO PLAFON CIRCULAR, DE SOBREPOR, COM LED DE 12/13 W - FORNECIMENTO E INSTALAÇÃO. AF_09/2024	UN	280	R\$	35,21	R\$	9.858,80	0,18%	95,39%
1.10.0.9.	REGISTRO DE GAVETA BRUTO, LATÃO, ROSCAVEL, 3/4", COM ACABAMENTO E CANOPLA CROMADOS - FORNECIMENTO E INSTALAÇÃO. AF_08/2021	UN	120	R\$	81,67	R\$	9.800,40	0,18%	95,57%
1.10.0.32.	TUBO PVC SOLDÁVEL DE 32MM, INSTALADO EM RAMAL DE DISTRIBUIÇÃO DE ÁGUA - FORNECIMENTO E INSTALAÇÃO. AF_06/2022	M	422	R\$	23,16	R\$	9.773,60	0,18%	95,74%
1.9.0.29.	ELETRODUTO FLEXÍVEL CORRUGADO REFORÇADO, PVC, DN 25 MM (3/4"), PARA CIRCUITOS TERMINAIS, INSTALADO EM LAJE - FORNECIMENTO E INSTALAÇÃO. AF_03/2023	M	882,4	R\$	10,74	R\$	9.476,80	0,17%	95,92%
1.3.1.9.	REATERRO MANUAL DE VALAS, COM COMPACTADOR DE SOLOS DE PERCUSSÃO. AF_08/2023	M3	283,5	R\$	33,24	R\$	9.426,80	0,17%	96,09%
1.9.0.24.	CABO DE COBRE FLEXÍVEL ISOLADO, 4 MM², ANTI-CHAMA 450/750 V, PARA CIRCUITOS TERMINAIS - FORNECIMENTO E INSTALAÇÃO. AF_03/2023	M	992	R\$	9,26	R\$	9.086,80	0,17%	96,26%
1.3.3.1.	CHAPISCO APLICADO EM FLENARIAS E ESTRUTURAS DE CONCRETO INTERNAS, COM COLÍER DE PEDREIRO, ARGAMASSA TRAÇO 1-3 COM PREPARO MANUAL. AF_10/2022	M2	1358	R\$	6,54	R\$	8.881,20	0,16%	96,42%
1.8.0.3.	CAMADA SEPARADORA PARA EXECUÇÃO DE RADIER, PISO DE CONCRETO OU LAJE SOBRE SOLO, EM LONA PLÁSTICA. AF_09/2021	M2	2154,8	R\$	3,61	R\$	7.778,80	0,14%	96,56%
1.10.0.12.	RT CAVALETE PARA MEDIÇÃO DE ÁGUA - ENTRADA INDIVIDUALIZADA EM PVC 25 MM (3/4"). PAPA 1 MEDIDOR - FORNECIMENTO E INSTALAÇÃO (EXCLUSIVO HIDRÔMETRO). AF_03/2024	UN	40	R\$	190,14	R\$	7.605,60	0,14%	96,70%
1.10.0.15.	CAIXA DE EMBUTIR EM POLICARBONATO PARA ABRIGO DE HIDRÔMETRO - FORNECIMENTO E INSTALAÇÃO (EXCLUSIVO HIDRÔMETRO).	UN	40	R\$	187,98	R\$	7.519,20	0,14%	96,84%
1.7.0.6.	MASSA ÚNICA EM ARGAMASSA TRAÇO 1:2:8, PREPARO MECÂNICO, APLICADA MANUALMENTE EM TETO, E+ 10MM, COM TAL-SOAS. AF_03/2024	M2	177,6	R\$	41,89	R\$	7.439,60	0,14%	96,98%
1.9.0.10.	INTERRUPTOR SIMPLES (1 MÓDULO) 10A/250V, INCLUINDO SUPORTE E PLACA - FORNECIMENTO E INSTALAÇÃO. AF_03/2023	UN	200	R\$	35,41	R\$	7.082,00	0,13%	97,11%
1.9.0.18.	CAIXA RETANGULAR 4" X 2" BAIXA (0,30 M DO PISO), PVC, INSTALADA EM PAREDE - FORNECIMENTO E INSTALAÇÃO. AF_03/2023	UN	480	R\$	14,73	R\$	7.070,40	0,13%	97,24%
1.11.0.4.	JELHO 90 GRAUS, PVC, SERIE NORMAL, ESGOTO PREDIAL, DN 50 MM, JUNTA ELÁSTICA, FORNECIDO E INSTALADO EM RAMAL DE DESCARGA OU RAMAL DE ESGOTO SANITÁRIO. AF_08/2022	UN	360	R\$	18,58	R\$	6.714,80	0,12%	97,36%
1.3.2.5.	ARMAÇÃO DE SAPATA ISOLADA, VIGA BALDRAME E SAPATA CORRIDA UTILIZANDO AÇO CA-50 DE 6,3 MM - MONTAGEM. AF_01/2024	KG	308	R\$	20,13	R\$	6.200,00	0,11%	97,47%
1.9.0.21.	CAIXA OCTOGONAL 8" X 8", PVC, INSTALADA EM LAJE - FORNECIMENTO E INSTALAÇÃO. AF_03/2023	UN	280	R\$	20,20	R\$	5.656,00	0,10%	97,58%
1.12.0.5.	CHUVEIRO ELÉTRICO COM UM CORPO PLÁSTICO, TIPO BUCHA - FORNECIMENTO E INSTALAÇÃO. AF_01/2020	UN	40	R\$	136,36	R\$	5.454,40	0,10%	97,68%
1.10.0.10.	REGISTRO DE ESFERA, PVC, SOLDÁVEL, COM VOLANTE, DN 32 MM - FORNECIMENTO E INSTALAÇÃO. AF_08/2021	UN	80	R\$	65,47	R\$	5.237,60	0,10%	97,77%
1.9.0.26.	CABO DE COBRE FLEXÍVEL ISOLADO, 10 MM², ANTI-CHAMA 0,6/1,0 KV, PARA DISTRIBUIÇÃO - FORNECIMENTO E INSTALAÇÃO. AF_10/2020	M	332	R\$	14,89	R\$	4.943,60	0,09%	97,86%
1.9.0.9.	LÂMPADA COMPACTA DE LED 10 W, BASE E27 - FORNECIMENTO E INSTALAÇÃO. AF_09/2024	UN	380	R\$	16,04	R\$	4.491,20	0,08%	97,94%
1.10.0.1.	JELHO 90 GRAUS COM BUCHA DE LATÃO, PVC, SOLDÁVEL, DN 25MM, X 1/2" INSTALADO EM RAMAL OU SUB-RAMAL DE ÁGUA - FORNECIMENTO E INSTALAÇÃO. AF_06/2022	UN	280	R\$	15,69	R\$	4.393,20	0,08%	98,02%
1.3.7.8.	REATERRO MANUAL DE VALAS, COM COMPACTADOR DE SOLOS DE PERCUSSÃO. AF_08/2023	M3	128,4	R\$	33,24	R\$	4.268,00	0,08%	98,10%
1.10.0.15.	TUBO PVC SOLDÁVEL DE 25MM, INSTALADO EM RAMAL DE DISTRIBUIÇÃO DE ÁGUA - FORNECIMENTO E INSTALAÇÃO. AF_06/2022	M	270	R\$	15,23	R\$	4.112,00	0,08%	98,18%

1.10.1	FORNECIMENTO E INSTALAÇÃO DE PLACA DE OBRA COM CHAPA GALVANIZADA E ESTRUTURA DE MADEIRA AF_03/2022_P5	M2	6,48	R\$	567,43	R\$	3.677,08	0,07%	98,25%
1.11.0.9	TUBO PVC, SÉRIE NORMAL, ESGOTO PREDIAL, DN 40 MM, FORNECIDO E INSTALADO EM RAMAL DE DESCARGA OU RAMAL DE ESGOTO SANITÁRIO. AF_08/2022	M	134	R\$	25,88	R\$	3.468,00	0,06%	98,31%
1.10.0.2	JOELHO 90 GRAUS, PVC, SOLDÁVEL, DN 25MM, INSTALADO EM RAMAL DE DISTRIBUIÇÃO DE ÁGUA. FORNECIMENTO E INSTALAÇÃO. AF_06/2022	UN	320	R\$	10,64	R\$	3.404,80	0,06%	98,37%
1.10.0.25	JOELHO 90 GRAUS, PVC, SOLDÁVEL, DN 25MM, INSTALADO EM RAMAL DE DISTRIBUIÇÃO DE ÁGUA. FORNECIMENTO E INSTALAÇÃO. AF_06/2022	UN	320	R\$	10,64	R\$	3.404,80	0,06%	98,33%
1.7.0.16	PINTURA LÁTEX ACRÍLICA STANDARD, APLICAÇÃO MANUAL EM TETO, DUAS DEMÃOES. AF_04/2023	M2	172,6	R\$	18,75	R\$	3.241,20	0,06%	98,49%
1.9.0.20	CAIXA RETANGULAR 4" X 2" ALTA (2,00 M DO PISO), PVC, INSTALADA EM PAREDE - FORNECIMENTO E INSTALAÇÃO. AF_03/2023	UN	60	R\$	39,88	R\$	3.190,40	0,06%	98,55%
1.10.0.8	REGISTRO DE PRESSÃO BRUTO, LATÃO, ROSCÁVEL, 3/4", COM ACABAMENTO E CANOPLA CROFIADOS - FORNECIMENTO E INSTALAÇÃO. AF_08/2021	UN	40	R\$	77,83	R\$	3.113,20	0,06%	98,61%
1.13.0.3	LIMPEZA DE CONTRAPISO COM VASSOURA A SECO. AF_04/2019	M2	646	R\$	4,65	R\$	3.004,00	0,06%	98,66%
1.13.0.4	LIMPEZA DE FORRO REMOVÍVEL COM PANO UM DO. AF_04/2019	M2	1436	R\$	2,02	R\$	2.900,50	0,05%	98,72%
1.10.0.31	TUBO, PVC, SOLDÁVEL, DN 25MM, INSTALADO EM RAMAL DE DISTRIBUIÇÃO DE ÁGUA - FORNECIMENTO E INSTALAÇÃO. AF_06/2022	M	176	R\$	15,23	R\$	2.680,40	0,05%	98,77%
1.10.0.4	ADAPTADOR CURTO COM BOLSA E ROSCA PARA REGISTRO, PVC, SOLDÁVEL, DN 25MM X 3/4, INSTALADO EM RAMAL OU SUB-RAMAL DE ÁGUA. FORNECIMENTO E INSTALAÇÃO. AF_06/2022	UN	320	R\$	8,07	R\$	2.582,40	0,05%	98,81%
1.10.0.3	TE, PVC, SOLDÁVEL, DN 25MM, INSTALADO EM RAMAL OU SUB-RAMAL DE ÁGUA - FORNECIMENTO E INSTALAÇÃO. AF_06/2022	UN	160	R\$	16,06	R\$	2.569,60	0,05%	98,86%
1.10.0.11	ENGATE FLEXÍVEL EM PLÁSTICO BRANCO, 1/2" X 40CM. FORNECIMENTO E INSTALAÇÃO. AF_01/2020	UN	160	R\$	15,90	R\$	2.544,00	0,05%	98,91%
1.10.0.23	ADAPTADOR COM FLANGE E ANEL DE VEDAÇÃO, PVC, SOLDÁVEL, DN 32 MM X 1", INSTALADO EM RESERVAÇÃO PREDIAL DE ÁGUA - FORNECIMENTO E INSTALAÇÃO. AF_04/2024	UN	80	R\$	31,47	R\$	2.517,60	0,05%	98,95%
1.10.0.29	TE, PVC, SOLDÁVEL, DN 32MM, INSTALADO EM RAMAL DE DISTRIBUIÇÃO DE ÁGUA - FORNECIMENTO E INSTALAÇÃO. AF_06/2022	UN	120	R\$	20,62	R\$	2.474,40	0,05%	99,00%
1.11.0.14	CAIXA SONDADA, PVC, DN 100 X 100 X 50 MM, JUNTA ELÁSTICA, FORNECIDA E INSTALADA EM RAMAL DE DESCARGA OU EM RAMAL DE ESGOTO SANITÁRIO. AF_08/2022	UN	40	R\$	61,34	R\$	2.453,60	0,04%	99,04%
1.11.0.11	TUBO PVC, SÉRIE NORMAL, ESGOTO PREDIAL, DN 50 MM, FORNECIDO E INSTALADO EM PRUMADA DE ESGOTO SANITÁRIO OU VENTILAÇÃO. AF_08/2022	M	160	R\$	15,01	R\$	2.401,60	0,04%	99,09%
1.10.0.26	JOELHO 90 GRAUS, PVC, SOLDÁVEL, DN 32MM, INSTALADO EM RAMAL DE DISTRIBUIÇÃO DE ÁGUA - FORNECIMENTO E INSTALAÇÃO. AF_06/2022	UN	160	R\$	14,75	R\$	2.360,00	0,04%	99,13%
1.9.0.14	TOMADA ALTA DE EMBUTIR (1 MÓDULO), 7P+T 20A, INCLUINDO SUPORTE E PLACA - FORNECIMENTO E INSTALAÇÃO. AF_03/2023	UN	40	R\$	56,90	R\$	2.276,00	0,04%	99,17%
1.9.0.16	CAMPAINHA CIGARRA (1 MÓDULO), 10A/250V, INCLUINDO SUPORTE E PLACA - FORNECIMENTO E INSTALAÇÃO. AF_03/2023	UN	40	R\$	55,08	R\$	2.243,20	0,04%	99,21%
1.7.0.20	LIXAMENTO DE MADEIRA PARA APLICAÇÃO DE FUNDO OU PINTURA. AF_01/2021	M2	840	R\$	2,57	R\$	2.158,80	0,04%	99,25%
1.9.0.11	INTERRUPTOR SIMPLES (2 MÓDULOS), 10A/250V, INCLUINDO SUPORTE E PLACA - FORNECIMENTO E INSTALAÇÃO. AF_03/2023	UN	40	R\$	53,78	R\$	2.151,20	0,04%	99,29%
1.11.0.7	JUNÇÃO DE REDUÇÃO INVERTIDA, PVC, SÉRIE NORMAL, ESGOTO PREDIAL, DN 100 X 50 MM, JUNTA ELÁSTICA, FORNECIDO E INSTALADO EM RAMAL DE DESCARGA OU RAMAL DE ESGOTO SANITÁRIO. AF_08/2022	UN	40	R\$	51,45	R\$	2.058,00	0,04%	99,33%
1.8.0.1	COMPACTAÇÃO MECÂNICA DE SOLO PARA EXECUÇÃO DE RADIER, PISO DE CONCRETO OU LAJE SOBRE SOLO, COM COMPACTADOR DE SOLOS TIPO PLACA VIBRATÓRIA. AF_02/2021	M2	2154,8	R\$	0,88	R\$	1.896,40	0,03%	99,36%
1.10.0.24	TORNILHO DE BOIA PARA CAIXA D'ÁGUA, ROSCÁVEL, 3/4", FORNECIMENTO E INSTALAÇÃO. AF_08/2021	UN	40	R\$	45,44	R\$	1.817,60	0,03%	99,40%
1.11.0.2	JOELHO 45 GRAUS, PVC, SÉRIE NORMAL, ESGOTO PREDIAL, DN 50MM, JUNTA ELÁSTICA, FORNECIDO E INSTALADO EM RAMAL DE DESCARGA OU RAMAL DE ESGOTO SANITÁRIO. AF_08/2022	UN	60	R\$	19,48	R\$	1.558,40	0,03%	99,43%
1.3.1.2	PREPARO DE FUNDO DE VILA COM LARGURA MENOR QUE 1,5 M (ACERVO DO SOLO NATURAL). AF_08/2020	M2	187,2	R\$	8,17	R\$	1.529,60	0,03%	99,45%

1.11.0.1	JOELHO 45 GRAUS, PVC, SERIE NORMAL, ESGOTO PREDIAL, DN 40 MM, JUNTA SOLDÁVEL, FORNECIDO E INSTALADO EM RAMAL DE DESCARGA OU RAMAL DE ESGOTO SANITÁRIO. AF_08/2022	UN	120	R\$	12,48	R\$	1.497,60	0,03%	99,48%
1.7.0.2	CHAPISCO APLICADO NO TETO OU EM ALVENARIA E ESTRUTURA, COM ROLO PARA TEXTURA ACRÍLICA ARGAMASSA TRILÇO 1:4 E EMULSÃO POLIMÉRICA (ADESIVO) COM PREPARO EM BETONEIRA 400L. AF_10/2022	M2	177,6	R\$	8,24	R\$	1.463,60	0,03%	99,51%
1.10.0.14	REGISTRO DE GAVETA BRUTO, LATÃO, ROSCÁVEL, 3/4" - FORNECIMENTO E INSTALAÇÃO. AF_06/2021	UN	40	R\$	34,87	R\$	1.392,80	0,03%	99,53%
1.13.0.8	LIMPEZA DE REVESTIMENTO CERÂMICO EM PAREDE UTILIZANDO DETERGENTE NEUTRO E ESCOVAÇÃO MANUAL. AF_04/2019	M2	636,8	R\$	2,16	R\$	1.375,60	0,03%	99,56%
1.9.0.15	INTERRUPTOR PULSADOR CAMPAINHA (1 MÓDULO), 104/250V, INCLUINDO SUPORTE E PLACA - FORNECIMENTO E INSTALAÇÃO. AF_03/2023	UN	40	R\$	34,23	R\$	1.369,20	0,03%	99,58%
1.11.0.5	JOELHO 90 GRAUS, PVC, SERIE NORMAL, ESGOTO PREDIAL, DN 40 MM, JUNTA ELÁSTICA, FORNECIDO E INSTALADO EM RAMAL DE DESCARGA OU RAMAL DE ESGOTO SANITÁRIO. AF_08/2022	UN	40	R\$	33,87	R\$	1.354,80	0,02%	99,61%
1.10.0.5	TUBO, PVC, SOLDÁVEL, DE 25MM, INSTALADO EM PRUMADA DE ÁGUA - FORNECIMENTO E INSTALAÇÃO. AF_06/2022	M	204	R\$	6,40	R\$	1.305,60	0,02%	99,63%
1.11.0.6	TE, PVC, SERIE NORMAL, ESGOTO PREDIAL, DN 50 X 50 MM, JUNTA ELÁSTICA, FORNECIDO E INSTALADO EM RAMAL DE DESCARGA OU RAMAL DE ESGOTO SANITÁRIO. AF_08/2022	UN	40	R\$	29,78	R\$	1.191,20	0,07%	99,65%
1.9.0.4	DISJUNTOR MONOPOLAR TIPO DIN, CORRENTE NOMINAL DE 50A - FORNECIMENTO E INSTALAÇÃO. AF_10/2020	UN	40	R\$	29,23	R\$	1.169,20	0,02%	99,68%
1.9.0.1	DISJUNTOR MONOPOLAR TIPO DIN, CORRENTE NOMINAL DE 10A - FORNECIMENTO E INSTALAÇÃO. AF_10/2020	UN	80	R\$	13,24	R\$	1.059,20	0,02%	99,70%
1.7.0.15	FUNDO SELADOR AGRÍCO, APLICAÇÃO MANUAL EM TETO, UMA DEMÃO. AF_04/2023	M2	177,6	R\$	5,89	R\$	1.046,00	0,07%	99,71%
1.11.0.16	RALO SIFONADO CÔNICO, PVC, DN 100 X 40 MM, JUNTA SOLDÁVEL, FORNECIDO E INSTALADO EM RAMAL DE DESCARGA OU EM RAMAL DE ESGOTO SANITÁRIO. AF_06/2022	UN	40	R\$	25,46	R\$	1.018,40	0,02%	99,73%
1.11.0.3	JOELHO 90 GRAUS, PVC, SERIE NORMAL, ESGOTO PREDIAL, DN 40 MM, JUNTA SOLDÁVEL, FORNECIDO E INSTALADO EM RAMAL DE DESCARGA OU RAMAL DE ESGOTO SANITÁRIO. AF_08/2022	UN	80	R\$	12,24	R\$	979,20	0,02%	99,75%
1.13.0.9	LIMPEZA DE TANQUE OU LAVATÓRIO DE LOUÇA ISOLADO, INCLUSIVE METAIS CORRESPONDENTES. AF_04/2019	UN	80	R\$	12,15	R\$	972,00	0,02%	99,77%
1.11.0.15	RALO SIFONADO REDONDO, PVC, DN 100 X 40 MM, JUNTA SOLDÁVEL, FORNECIDO E INSTALADO EM RAMAL DE DESCARGA OU EM RAMAL DE ESGOTO SANITÁRIO. AF_08/2022	UN	40	R\$	24,26	R\$	970,40	0,02%	99,79%
1.10.0.22	ADAPTADOR COM FLANGE E ANEL DE VEDAÇÃO, PVC, SOLDÁVEL, DN 25 MM X 3/4" INSTALADO EM RESERVAÇÃO PREDIAL DE ÁGUA - FORNECIMENTO E INSTALAÇÃO. AF_04/2024	UN	40	R\$	23,60	R\$	944,00	0,07%	99,80%
1.10.0.30	TE DE REDUÇÃO, PVC, SOLDÁVEL, DN 32MM X 25MM, INSTALADO EM RAMAL DE DISTRIBUIÇÃO DE ÁGUA - FORNECIMENTO E INSTALAÇÃO. AF_06/2022	UN	40	R\$	22,67	R\$	906,80	0,02%	99,82%
1.13.0.7	LIMPEZA DE PORTA DE MADEIRA. AF_04/2019	M2	672	R\$	1,32	R\$	887,20	0,02%	99,84%
1.10.0.17	JOELHO 90 GRAUS, PVC, SOLDÁVEL, DN 25MM, INSTALADO EM RAMAL DE DISTRIBUIÇÃO DE ÁGUA - FORNECIMENTO E INSTALAÇÃO. AF_06/2022	UN	80	R\$	10,64	R\$	851,20	0,02%	99,85%
1.9.0.17	SUPORTE PARAFUSADO COM ESPELHO / PLACA DE ENCAIXE 4" X 2" BAIXO (0,30 M DO PISO) PARA PONTO ELÉTRICO - FORNECIMENTO E INSTALAÇÃO.	UN	80	R\$	10,07	R\$	805,60	0,01%	99,87%
1.10.0.16	TUBO, PVC, SOLDÁVEL, DE 25MM, INSTALADO EM PRUMADA DE ÁGUA - FORNECIMENTO E INSTALAÇÃO. AF_06/2022	M	120	R\$	6,40	R\$	768,00	0,01%	99,88%
1.10.0.28	BUCHA DE REDUÇÃO, CURTA, PVC, SOLDÁVEL, DN 32 X 25 MM, INSTALADO EM RAMAL DE DISTRIBUIÇÃO DE ÁGUA - FORNECIMENTO E INSTALAÇÃO. AF_06/2022	UN	80	R\$	8,87	R\$	709,60	0,01%	99,89%
1.10.0.27	JOELHO 45 GRAUS, PVC, SOLDÁVEL, DN 32MM, INSTALADO EM RAMAL DE DISTRIBUIÇÃO DE ÁGUA - FORNECIMENTO E INSTALAÇÃO. AF_06/2022	UN	40	R\$	16,79	R\$	671,60	0,01%	99,91%
1.13.0.5	LIMPEZA DE JANELA DE VIDRO COM CAIXILHO EM AÇO/ALUMÍNIO/PVC. AF_04/2019	M2	160	R\$	4,01	R\$	641,60	0,01%	99,92%
1.13.0.2	LIMPEZA DE BANCADA DE PEDRA (MARMORE OU GRANITO). AF_04/2019	M2	28,8	R\$	22,20	R\$	639,20	0,01%	99,93%
1.9.0.3	DISJUNTOR MONOPOLAR TIPO DIN, CORRENTE NOMINAL DE 25A - FORNECIMENTO E INSTALAÇÃO. AF_10/2020	UN	40	R\$	15,66	R\$	626,40	0,01%	99,94%

1.10.0.18	TE, PVC, SOLDÁVEL, DN 25MM, INSTALADO EM RAMAL DE DISTRIBUIÇÃO DE ÁGUA - FORNECIMENTO E INSTALAÇÃO. AF_06/2022	UN	40	R\$	14,71	R\$	588,40	0,01%	99,95%
1.8.0.10	COMPACTAÇÃO MECÂNICA DE SOLO PARA EXECUÇÃO DE RADIER, PISO DE CONCRETO OU LAJE SOBRE SOLO, COM COMPACTADOR DE SOLOS TIPO PLACA VIBRATÓRIA. AF_09/2021	M2	646	R\$	0,88	R\$	568,40	0,01%	99,96%
1.9.0.2	DISJUNTOR MONOPOLAR TIPO DIN, CORRENTE NOMINAL DE 16A - FORNECIMENTO E INSTALAÇÃO. AF_10/2020	UN	40	R\$	14,06	R\$	562,40	0,01%	99,97%
1.11.0.5	TERMINAL DE VENTILAÇÃO, PVC, SÉRIE NORMAL ESGOTO PREDIAL, DN 50 MM, JUNTA SOLDÁVEL, FORNECIDO E INSTALADO EM PRUMADA DE ESGOTO SANITÁRIO OU VENTILAÇÃO. AF_08/2022	UN	40	R\$	12,13	R\$	485,20	0,01%	99,98%
1.10.0.21	FURO EM CAIXA D'ÁGUA COM ESPESURA DE 2 ATÉ 5 MM E D-ÂMETRO DE 32 MM. AF_06/2021	UN	80	R\$	5,05	R\$	404,00	0,01%	99,99%
1.13.0.1	UMPLZA DE BACIA SANITÁRIA, BIDÊ OU NICTÔRIO EM LOUÇA, INCLUSIVE METAIS CORRESPONDENTES. AF_04/2019	UN	40	R\$	7,25	R\$	290,00	0,01%	100,00%
1.10.0.20	FURO EM CAIXA D'ÁGUA COM ESPESURA DE 2 ATÉ 5 MM E D-ÂMETRO DE 25 MM. AF_05/2021	UN	40	R\$	5,36	R\$	214,40	0,00%	100,00%

JOSE ELIOMAR
 FERREIRA DE JESUS
 JUNIOR:04587916366

Assinado digitalmente por JOSE ELIOMAR FERREIRA DE JESUS
 JUNIOR em 04/07/2025
 DN: cn=JOSE ELIOMAR FERREIRA DE JESUS
 o=JUNIOR-04587916366, ou=BR, ou=ICP-Brasil, ou=99422374000187
 Mailbox: E-mail: jose.ferreira@brasil.gov.br
 Local: São Luis - MA
 Data: 2025-07-04 08:57:05-02

ENCARGOS SOCIAIS

307
015/2026
1

MARANHÃO - VIGÊNCIA A PARTIR DE 01/2025			
CÓDIGO	DESCRIÇÃO	SEM DESONERAÇÃO	
		HORISTA %	MENSALISTA %
GRUPO A			
A1	INSS	20,00%	20,00%
A2	SESI	1,50%	1,50%
A3	SENAI	1,00%	1,00%
A4	INCRA	0,20%	0,20%
A5	SEBRAE	0,60%	0,60%
A6	Salário Educação	2,50%	2,50%
A7	Seguro Contra Acidentes de Trabalho	3,00%	3,00%
A8	FGTS	8,00%	8,00%
A9	SECONCI	0,00%	0,00%
A	TOTAL	36,80%	36,80%
GRUPO B			
B1	Repouso semanal remunerado	17,88%	não incide
B2	Feriados	3,95%	não incide
B3	Auxílio - Enfermidade	0,86%	0,65%
B4	13º Salário	10,97%	8,33%
B5	Licença Paternidade	0,07%	0,05%
B6	Faltas Justificadas	0,73%	0,56%
B7	Dias de Chuvas	1,56%	não incide
B8	Auxílio Acidente de Trabalho	0,10%	0,07%
B9	Férias Gozadas	11,16%	8,48%
B10	Sálario Maternidade	0,03%	0,03%
B	TOTAL	47,31%	18,17%
GRUPO C			
C1	Aviso Prévio Indenizado	4,55%	3,46%
C2	Aviso Prévio Trabalhado	0,11%	0,08%
C3	Férias Indenizadas	3,17%	2,41%
C4	Depósito de Recisão Sem justa Causa	2,60%	1,98%
C5	Indenização Adicional	0,38%	0,29%
C	TOTAL	10,81%	8,22%
GRUPO D			
D1	Reincidência do Grupo A sobre o Grupo B	17,41%	6,69%
D2	Reincidência de Grupo A sobre Aviso Prévio Trabalhado e Reincidência do FGTS sobre Aviso Prévio indenizado	0,40%	0,31%
D	TOTAL	17,81%	7,00%
TOTAL (A+B+C+D)		112,73%	70,19%

JOSE ELIOMAR
FERREIRA DE JESUS
JUNIOR:04587916366

Assinado digitalmente por: JOSE ELIOMAR FERREIRA DE JESUS JUNIOR:04587916366
Data: 2023-05-13 15:57:08-03